

ΟΔΩΜΟΓΡΑΦΙΚΟ ΣΧΗΜΑ

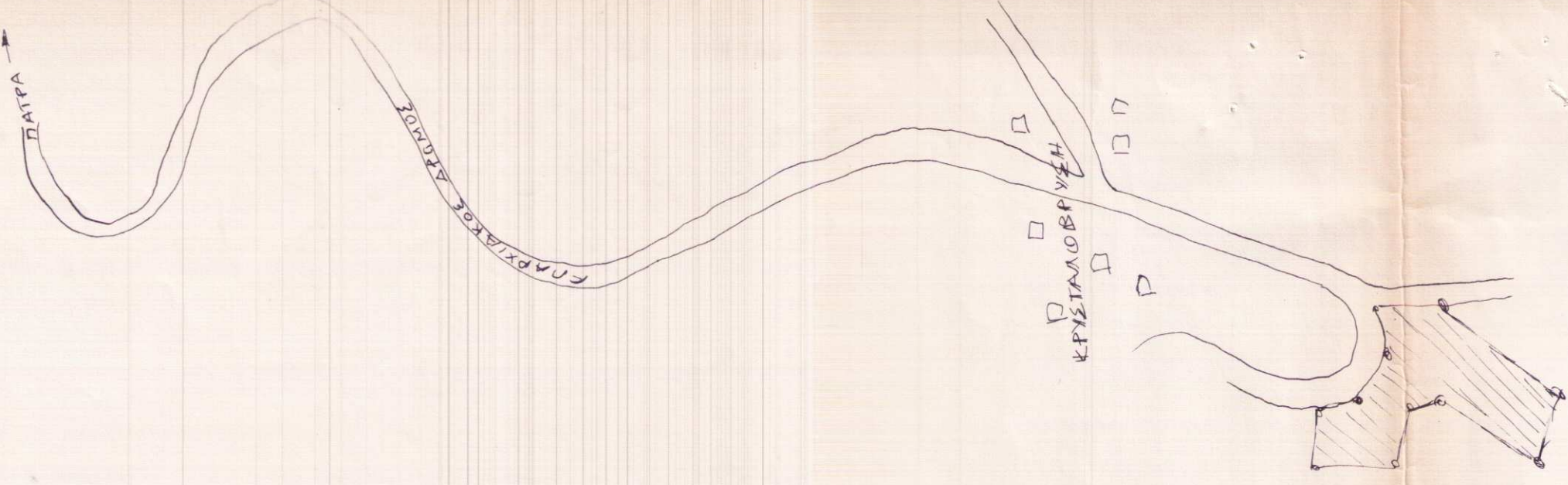

ΣΥΝΕΤΑΓΜΕΝΕΣ ΣΗΜΕΙΩΝ ΕΓΣΑ ΒΓ

|    | X         | Y          |
|----|-----------|------------|
| 1  | 306852.46 | 4223816.59 |
| 2  | 306896.22 | 4223806.64 |
| 3  | 306836.12 | 4223812.13 |
| 4  | 306853.94 | 4223822.36 |
| 5  | 306870.00 | 4223802.76 |
| 6  | 306833.50 | 4223800.46 |
| 7  | 306836.73 | 4223792.80 |
| 8  | 306826.25 | 4223755.51 |
| 9  | 306852.77 | 4223760.54 |
| 10 | 306859.98 | 4223792.42 |
| 11 | 306852.46 | 4223816.59 |

**Δήλωση Ν 651/77**

Το οικόπεδο με τα στοιχεία 1,2,3,4,5,6,7,8,9,10,11,1, έκτασης 1612,00 τ.μ. (δικταρίας Μακρή Ιωάννη) βρίσκεται εντός του οικισμού στο Δ.Δ. Κρυσταλλοβρύση (θέση Λακκά) του Δήμου Μεσσηνίας, είναι άρτη και οικοδομήσιμο σύμφωνα με τις ισχύουσες πολεοδομικές διατάξεις. Η πιο πάνω ιδιοκτησία δεν υπόκειται στις διατάξεις του Ν. 1337/83 και δεν οφείλει εισφορά σε γη και σε χρήμα. Τα όρια του οικοπέδου υπαίθεζε ο δικτατής.

Ο δικτατής

Πάτρα 08/07/2005

© Ημερομηνία  
**ΓΕΩΡΓΙΟΣ ΜΑΡΚΕΤΟΣ**  
 ΔΙΠΛΩΜ. ΠΟΛΥΤΕΧΝΙΚΟΣ ΜΗΧΑΝΙΚΟΣ ΠΑΤΡΩΝ  
 ΠΟΛΥΤΕΧΝΙΚΟ ΣΧΟΛΗΓΙΟΝ ΠΑΤΡΩΝ 46223  
 ΜΕΛΟΣ Τ.Ε.Ε. ΤΕΧΝΙΚΩΝ ΠΡΟΩΥ 46223  
 ΠΛ. ΓΕΩΡΓΙΟΥ 60 - 26521 ΠΑΤΡΑ - ΠΑ 23179  
 Α.Φ.Μ. 42223690 - Δ.Ο.Υ. Β' ΠΑΤΡΩΝ

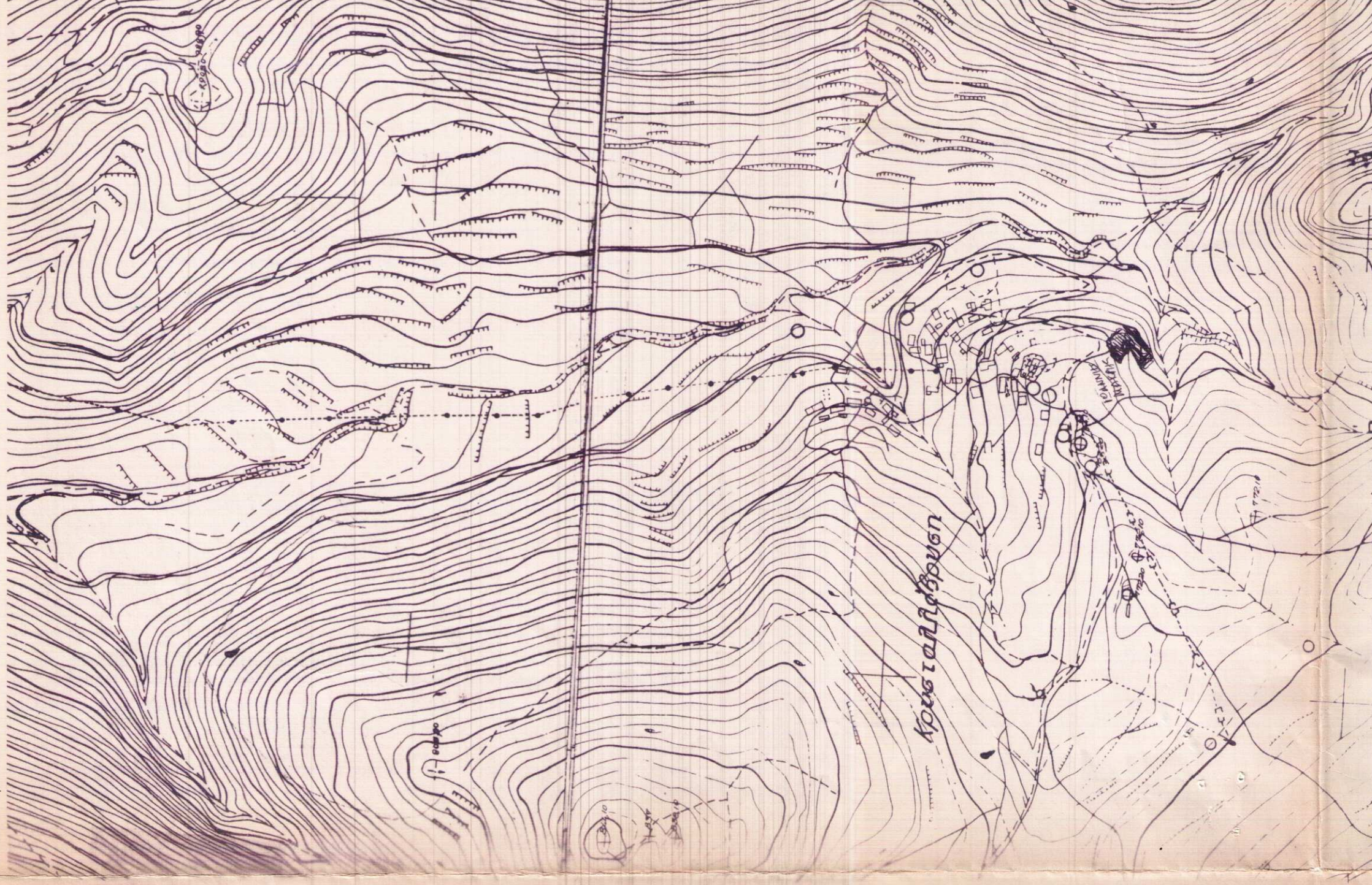
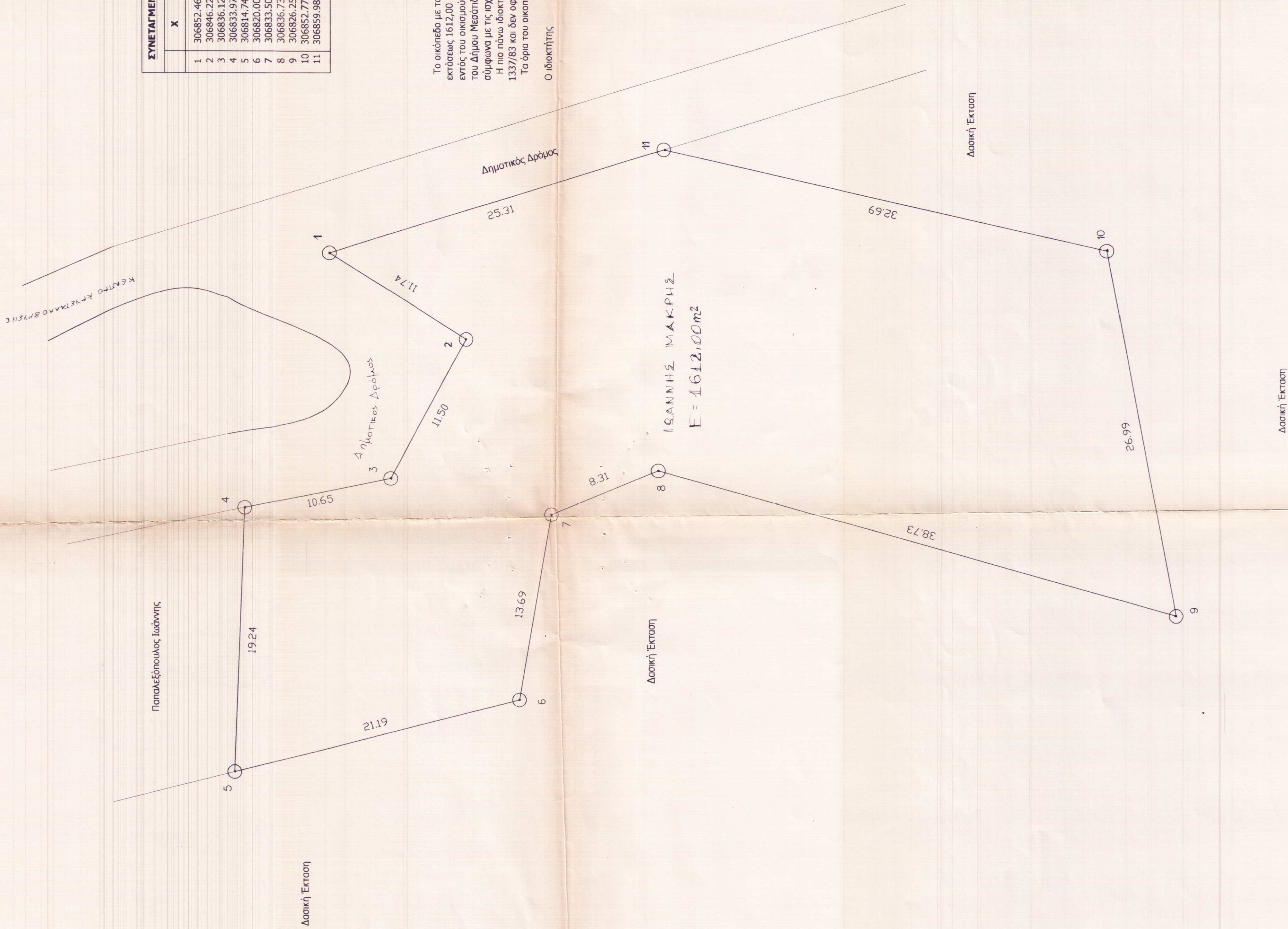

ΕΡΓΟΔΟΤΗΣ  
**ΙΩΑΝΝΗΣ ΜΑΚΡΗΣ**

ΕΠΙΧ  
**ΜΕΤΑΒΙΒΑΣΗ ΟΙΚΟΠΕΔΟΥ**

ΘΕΣΗ  
 ΟΙΚΙΣΜΟΣ ΚΡΥΣΤΑΛΛΟΒΡΥΣΗ  
 Δ. ΜΕΣΣΑΤΙΔΟΣ

ΜΕΛΕΤΗΣ  
**ΓΕΩΡΓΙΟΣ ΜΑΡΚΕΤΟΣ**  
 ΓΕΩΛΟΓΙΚΟΣ ΜΗΧΑΝΙΚΟΣ

Β.Ε.Μ.Α  
**ΤΟΠΟΓΡΑΦΙΚΟ ΔΙΑΓΡΑΜΜΑ**  
 Αριθμ. υπηρ. από 8-8-05  
 επιτηρητική έκθεση  
 Ο ενεργήσους την επιτηρητική  
 ΤΖΑΚΩΝ ΜΑΡΙΑ

ΚΑΙΜΑΚΑ 1:200

ΧΡΟΝΟΣ ΜΕΛΕΤΗΣ 10 ΗΜΕΡΕΣ 2005

ΥΠΟΓΡΑΦΗ

ΣΦΡΑΓΙΣ Δ. ΗΜΕΡΟΜΗΝΙΑ  
 Σφραγισμένο από 16.3.2005  
 08.08.2005  
 Δασαρχείο  
**ΧΡΗΣΤΟΣ ΜΟΥΡΗΣ**  
 Δασαρχείο

ΣΦΡΑΓΙΣ Τ.Ε.Ε. ΤΕΧΝΙΚΩΝ ΠΡΟΩΥ 46223  
 ΜΕΛΟΣ Τ.Ε.Ε. ΤΕΧΝΙΚΩΝ ΠΡΟΩΥ 46223  
 ΠΛ. ΓΕΩΡΓΙΟΥ 60 - 26521 ΠΑΤΡΑ - ΠΑ 23179  
 Α.Φ.Μ. 42223690 - Δ.Ο.Υ. Β' ΠΑΤΡΩΝ