

# 50ari\_aposp.jpg

GRFH ΛΙΧΝΟΓΡΑΦΙΑ

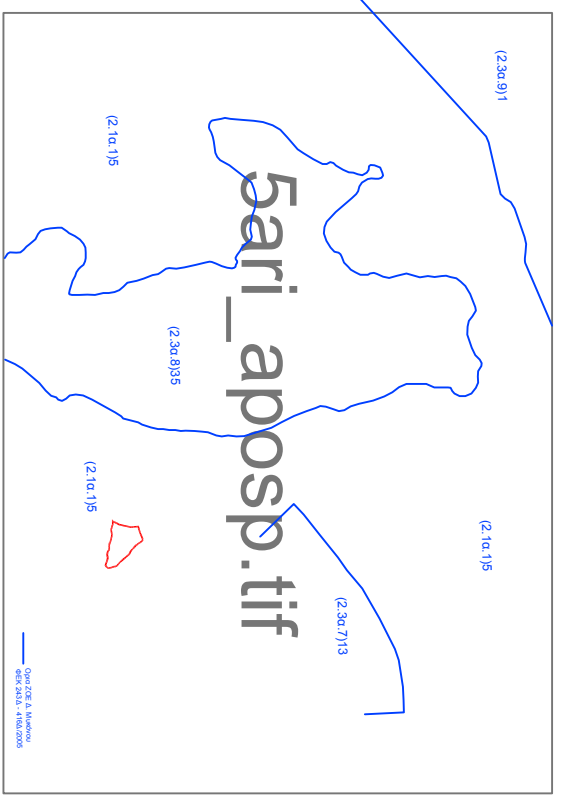
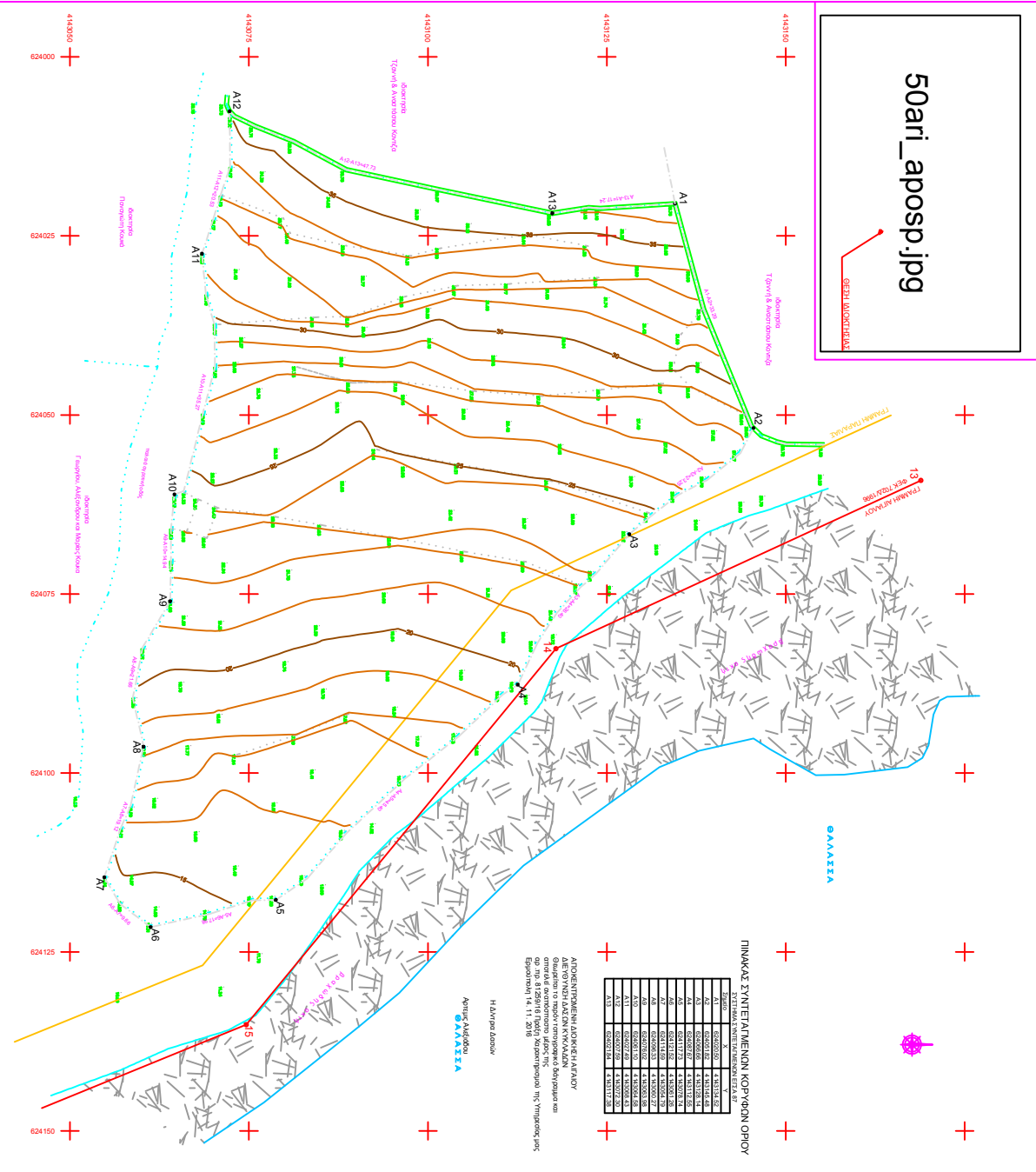

**ΕΜΒΛΟΜΕΤΡΗΣΗ - ΜΗΚΗ ΔΙΑΣΤΑΣΕΩΝ**

Εμβαδόν = 16.745,434,546,678,69,910,111,12,813,411 = 8803,301 μ.²

Α1-Α2=3,29 Α2-Α3=2,25 Α3-Α4=6,66 Α4-Α5=4,60 Α5-Α6=17,88 Α6-Α7=6,80 Α7-Α8=19,12 Α8-Α9=21,66 Α9-Α10=14,98 Α10-Α11=5,27 Α11-Α12=29,53 Α12-Α13=47,73 Α13-Α14=17,24

**ΔΙΑΒΕΒΗ ΜΕΤΡΗΣΕΩΝ**

Διαγράφη του μετώπου του κορυφών ορούς με τη συνδρομή του Εργαστηρίου 14/11/2016 με τη συνδρομή του Εργαστηρίου 14/11/2016

**ΔΙΑΒΕΒΗ Ν. 631777 Κ. Ν. 1337/03**

Διαγράφη του μετώπου του κορυφών ορούς στο σημείο 13 (2019) (14/01/2016) με τη συνδρομή του Εργαστηρίου 14/11/2016 με τη συνδρομή του Εργαστηρίου 14/11/2016

**ΠΑΡΑΤΗΡΗΣΕΙΣ**

- Το σχέδιο επισημαίνεται με κόκκινο χρώμα τα στοιχεία τα οποία αφορούν στο αντικείμενο της μελέτης.
- Το σχέδιο αποτελεί ενδεικτικό και η κατασκευή του οφείλει να γίνει σύμφωνα με τον Κ.Ν. 1337/03.
- Η έκδοση των σχεδίων γίνεται σύμφωνα με τον Κ.Ν. 1337/03.
- Το σχέδιο είναι η σύνθεση των σχεδίων που απεικονίζονται στο παρόν σχέδιο.

**ΔΙΑΒΕΒΗ ΜΕΤΡΗΣΕΩΝ**

Διαγράφη του μετώπου του κορυφών ορούς με τη συνδρομή του Εργαστηρίου 14/11/2016 με τη συνδρομή του Εργαστηρίου 14/11/2016

**ΔΙΑΒΕΒΗ Ν. 631777 Κ. Ν. 1337/03**

Διαγράφη του μετώπου του κορυφών ορούς στο σημείο 13 (2019) (14/01/2016) με τη συνδρομή του Εργαστηρίου 14/11/2016 με τη συνδρομή του Εργαστηρίου 14/11/2016

ΚΑΜΑΚΑ	1: 250
ΤΟΠΟΓΡΑΦΙΚΟ	
ΔΙΑΓΡΑΦΜΑ ΓΙΛΕΑΔΟΥ	
ΙΛΙΕΡΟΜΑΝΙΑ	
ΙΟΥΝΙΟΣ 2016	

GRFH : ΚΑΛΟ ΑΙΒΑΔΙ - ΒΕΝΕΤΙΑ - ΕΛΛΗΝ. ΜΥΚΟΝΟΥ

ΛΙΧΝΟΓΡΑΦΙΑ : Παναγιώτη Κουκά & Σπύρου Ασημάκη

ΣΦΡΑΓΙΔΑ - ΥΠΟΓΡΑΦΗ