

ΑΠΟΣΠΑΣΠΑ ΧΑΡΤΗ Γ.Υ.Σ. 1:50.000 Φύλλο Γρεβενά

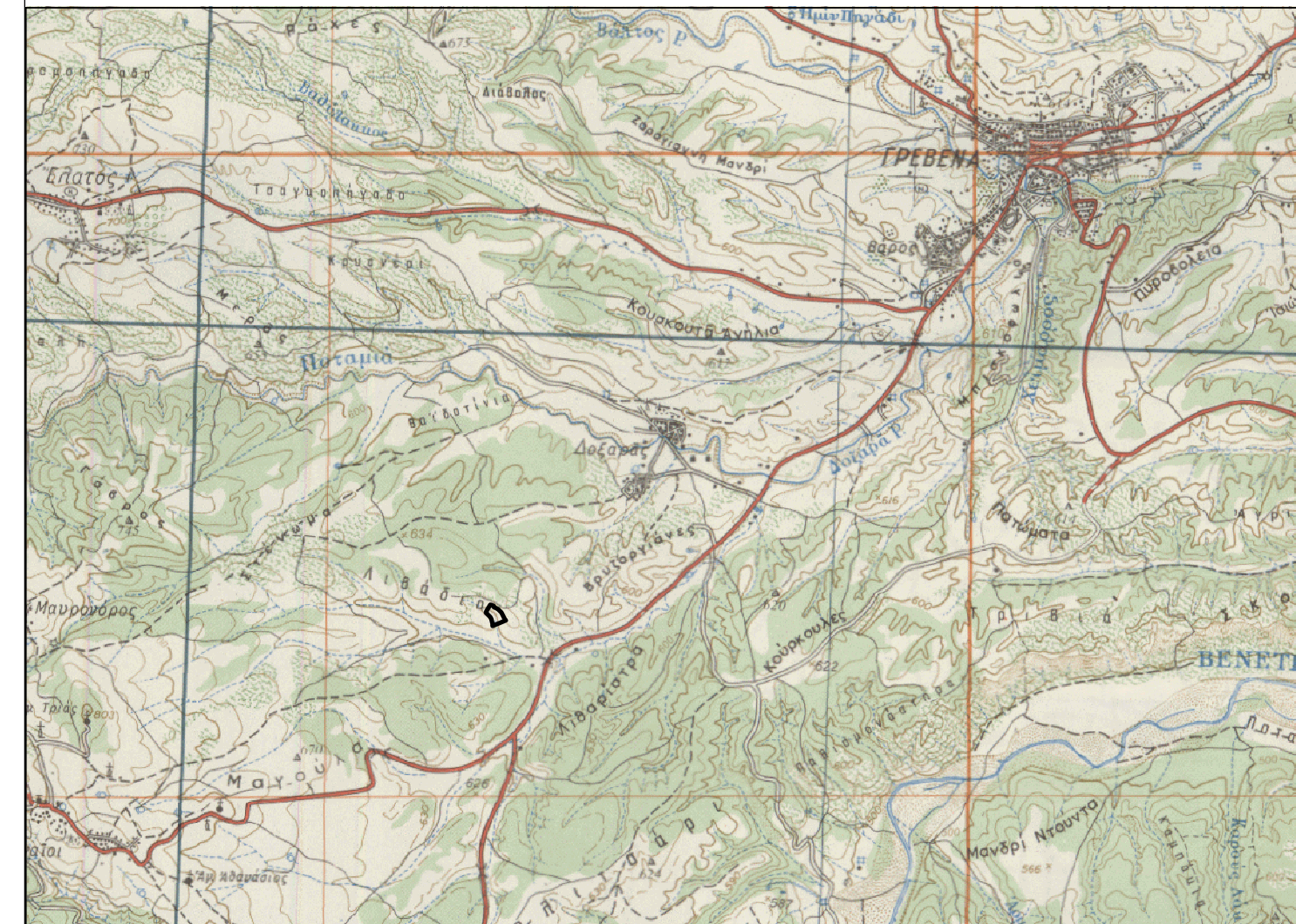

ΔΗΛΩΣΗ (Ν. 651/77)
 Δηλώνω σύμφωνα με το νόμο για το αγροτεμάχιο με στοιχεία "Α,Β.....Μ,Α" και με εμβαδόν 13.500τ.μ., που βρίσκεται εκτός οικισμού Μαυρονόρος στο Δήμο Γρεβενών, Π.Ε. Γρεβενών ότι:
 α) είναι άρτιο και οικοδομήσιμο σύμφωνα με τις κείμενες διατάξεις που ισχύουν σήμερα,
 β) βρίσκεται εκτός σχεδίου, εκτός ορίων οικισμού Μαυρονόρος και εκτός ΖΟΕ,
 γ) δεν εμπίπτει στις διατάξεις του νόμου 1337/83 και δεν αφείλει εισφορά σε γη και χρήμα,
 δ) εντός αυτού δε διέρχονται εναέριες γραμμές μεταφοράς υψηλής τάσης της ΔΕΗ ή αγωγός φυσικού αερίου,
 ε) εντός αυτού δεν υπάρχουν δέντρα, κ

ΕΜΒΑΔΟΝ ΑΓΡΟΤΕΜΑΧΙΟΥ: Α,Β,Γ,,,,,Μ,Α= 13.500τ.μ.
 Παρατηρήσεις:
 1. Το διάγραμμα είναι ενταγμένο στο κρατικό σύστημα συντεταγμένων ΕΓΣΑ '87
 2. Οι διαστάσεις και το εμβαδόν υπολογίστηκαν αναλυτικά από τις συντ/νες των κορυφών
 3. Η εξάρτηση από το ΕΓΣΑ '87 πραγματοποιήθηκε με σύστημα GPS και κάνοντας χρήση του Ελληνικού Συστήματος Εντοπισμού ΗΕΡΟΣ

ΔΗΛΩΣΗ ΙΔΙΟΚΤΗΤΗ (Ν.4030/2011)
 Ο κάτωθι υπογεγραμμένος δηλώνω ότι:
 • τα όρια του αγροτεμαχίου με στοιχεία "Α,Β,Γ,,,,,Μ,Α" και με εμβαδόν 13.500τ.μ. που βρίσκεται εκτός οικισμού Μαυρονόρος, Δήμου Γρεβενών, Π.Ε. Γρεβενών υπεδείχθησαν από εμένα, και
 • ευθύνομαι για την ακρίβεια των δηλουμένων ορίων του αγροτεμαχίου
 Ο ΔΗΛΩΝ

ΠΙΝΑΚΑΣ ΣΥΝΤΕΤΑΓΜΕΝΩΝ

Πίνακας Συντεταγμένων των κορυφών του Α,Β,Γ.....

Εμβαδόν τεμαχίου = 13.500 τ.μ. - Περίμετρος = 479.78 μ.

α/α	X	Y	Αποστάσεις
A	276351.95	4436477.12	----
B	276383.05	4436448.79	A - B: 42.07
Γ	276402.17	4436421.33	B - Γ: 33.45
Δ	276412.70	4436388.15	Γ - Δ: 34.82
E	276312.07	4436348.75	Δ - E: 108.07
Z	276309.09	4436367.98	E - Z: 19.46
H	276293.80	4436416.49	Z - H: 50.86
Θ	276259.33	4436454.91	H - Θ: 51.62
I	276267.59	4436472.72	Θ - I: 19.63
K	276293.03	4436514.64	I - K: 49.03
Λ	276317.27	4436503.64	K - Λ: 26.62
M	276322.13	4436496.71	Λ - M: 8.46
A	276351.95	4436477.12	M - A: 35.68

Εργαδότης	ΧΑΤΖΗΓΕΩΡΓΙΑΔΗΣ ΠΑΣΧΑΛΗΣ
Έργο	ΠΡΑΞΗ ΧΑΡΑΚΤΗΡΙΣΜΟΥ ΑΓΡΟΤΕΜΑΧΙΟΥ
Διεύθυνση	ΕΚΤΟΣ ΟΙΚΙΣΜΟΥ ΜΑΥΡΟΝΟΡΟΣ ΘΕΣΗ "Παλιοκόπρι -Λιβάδια" ΔΗΜΟΣ ΓΡΕΒΕΝΩΝ Π.Ε. ΓΡΕΒΕΝΩΝ
Μηχανικός	ΠΑΠΑΛΙΟΥΡΑΣ ΓΕΩΡΓΙΟΣ ΔΑΣΟΛΟΓΟΣ

Θέμα	Κλίμακα: 1:1000
	Αριθ. Σχεδ. T1

Συντάχθηκε	Ελέγχθηκε