

ΑΠΟΣΠΑΣΜΑ ΧΑΡΤΗ Γ.Υ.Σ. ΚΛΙΜΑΚΑ 1:5000

ΔΗΛΩΣΗ ΜΗΧΑΝΙΚΟΥ (Ν.Δ. 651/77)

Δηλώνω υπεύθυνα η ιδιοκτησία με τα στοιχεία (Α-Β-Γ-...-Ψ-Ω-Α1-Β1-Γ1-Δ1-Ε1-Ζ1-Α) του Διονυσίου Κάρδαρη του Παναγιώτη με εμβαδόν 6014,11 μ2 που βρίσκεται στη θέση "Άγιος Κωνίνος" της τοπικής κοινότητας Τραγακίου, δημοτικής ενότητας Αρτεμισίων του δήμου Ζακύνθου, εκτός σχεδίου και εκτός των ορίων του οικισμού είναι άρτια και οικοδομήσιμη ως προϋφιστάμενη του Ν. 3212/03.
 Η ανωτέρω ιδιοκτησία δεν εμπίπτει στις διατάξεις του Ν. 1337/83.

Ο ΜΗΧΑΝΙΚΟΣ

ΠΑΡΑΤΗΡΗΣΗ
 Τα όρια εδείχθησαν από τον ιδιοκτήτη.
 Ο ΙΔΙΟΚΤΗΤΗΣ

ΧΡΗΣΤΟΣ ΗΛ. ΓΕΩΡΓΑΡΑΣ
 ΤΟΠΟΓΡΑΦΟΣ ΜΗΧΑΝΙΚΟΣ Τ.Ε.
 ΠΤΥΧΙΟΥΧΟΣ Τ.Ε.Ι. ΑΘΗΝΑΣ
 ΜΕΛΟΣ Ε.Ε.Τ.Ε.Μ. ΑΡΚΑΔΙΩΝ ΤΗΛ. 2695945976
 ΦΙΛΙΤΑ 62 ΖΑΚΥΝΘΟΣ ΤΗΛ. 2695945976
 ΑΦΜ 042800515 - ΔΟΥ ΖΑΚΥΝΘΟΥ

Το παρόν τοπογραφικό διάγραμμα συνοδεύει την αριθμ. 2294 / 24.11.16 Πράξη Χαρακτηρισμού.

ΔΗΜΟΚΡΑΤΕΩΣ 24/11/2016



Δημήτριος Βασ. Σκαλισσογιάννης
 Δασολόγος με βαθμό Α'

ΤΟΠΟΓΡΑΦΙΚΟ ΔΙΑΓΡΑΜΜΑ

(Εξεργημένο από το κρατικό σύστημα συντεταγμένων στο ΕΓΣΑ '87)

ΙΔΙΟΚΤΗΣΙΑΣ : ΔΙΟΝΥΣΙΟΥ ΚΑΡΔΑΡΗ ΤΟΥ ΠΑΝΑΓΙΩΤΗ

ΘΕΣΗ : "ΑΓΙΟΣ ΚΩΝΙΝΟΣ"

ΤΟΠΙΚΗ ΚΟΙΝΟΤΗΤΑ : ΤΡΑΓΑΚΙΟΥ

ΔΗΜΟΤΙΚΗ ΕΝΟΤΗΤΑ : ΑΡΚΑΔΙΩΝ

ΔΗΜΟΣ ΖΑΚΥΝΘΟΥ

ΚΛΙΜΑΚΑ 1:500

ΖΑΚΥΝΘΟΣ Μάρτιος 2016

Απόσταση από τη θάλασσα 360 μ

Ο ΜΗΧΑΝΙΚΟΣ

ΧΡΗΣΤΟΣ ΗΛ. ΓΕΩΡΓΑΡΑΣ
 ΤΟΠΟΓΡΑΦΟΣ ΜΗΧΑΝΙΚΟΣ Τ.Ε.
 ΠΤΥΧΙΟΥΧΟΣ Τ.Ε.Ι. ΑΘΗΝΑΣ
 ΜΕΛΟΣ Ε.Ε.Τ.Ε.Μ. ΑΡΚΑΔΙΩΝ ΤΗΛ. 2695945976
 ΦΙΛΙΤΑ 62 ΖΑΚΥΝΘΟΣ ΤΗΛ. 2695945976
 ΑΦΜ 042800515 - ΔΟΥ ΖΑΚΥΝΘΟΥ

ΤΡΙΓΩΝΟΜΕΤΡΙΚΗ ΕΞΑΡΤΗΣΗ : Ανοικτή όδευση
 Τριγωνομετρικά σημεία που χρησιμοποιήθηκαν :
 1) Γ.Υ.Σ. 56 ΖΑΚΥΝΘΟΣ (Αγ. Χαράλαμπος) :
 X = 221295,065 Y = 4191650,661 H = 26,017 + 1,10 ύψος βάθρου
 2) Γ.Υ.Σ. 55 ΖΑΚΥΝΘΟΣ (Ακρ. Γάϊδαρος) :
 X = 223476,336 Y = 4190871,557

ΕΜΒΑΔΟΝ ΣΤΟ Ε.Γ.Σ.Α. '87

A/A	X	Y
A	221517.666	4190913.759
B	221520.158	4190921.364
Γ	221522.071	4190928.170
Δ	221523.902	4190931.724
E	221526.519	4190937.037
Z	221528.319	4190940.410
H	221532.291	4190948.151
Θ	221536.782	4190956.964
I	221541.939	4190966.922
K	221547.796	4190978.438
Λ	221552.174	4190987.102
M	221557.199	4190996.943
N	221560.820	4191004.347
Ξ	221565.769	4191013.715
O	221566.878	4191016.841
Π	221568.006	4191017.780
P	221570.114	4191018.566
Σ	221572.162	4191018.851
T	221574.200	4191018.799
Υ	221576.209	4191018.346
Φ	221584.870	4191015.133
X	221590.580	4191013.027
Ψ	221582.107	4190969.250
Ω	221594.741	4190967.062
Α1	221604.578	4190965.318
Β1	221608.050	4190964.847
Γ1	221602.675	4190932.993
Δ1	221596.388	4190916.462
Ε1	221593.192	4190907.605
Ζ1	221591.103	4190901.816
E	221517.666	4190913.759
ΕΜΒΑΔΟΝ = 6014,11 μ2		

ΧΡΗΣΤΟΣ ΠΑ. ΓΕΩΡΓΑΡΑΣ
 ΤΟΠΟΓΡΑΦΟΣ ΜΗΧΑΝΙΚΟΣ Τ.Ε.
 ΠΤΥΧΙΟΥΧΟΣ Τ.Ε.Ι. Δ.Θ.Η.Ν.ΑΣ
 ΜΕΛΟΣ Ε.Ε.Τ.Ε.Μ.ΑΡ. ΜΗΤΡΩΟΥ Δ. 12782
 ΦΙΛΙΤΑ Σ. ΖΑΚΥΝΘΟΣ ΤΗΛ. 2695045976
 ΑΦΜ 042800515 - ΔΟΥ ΖΑΚΥΝΘΟΥ

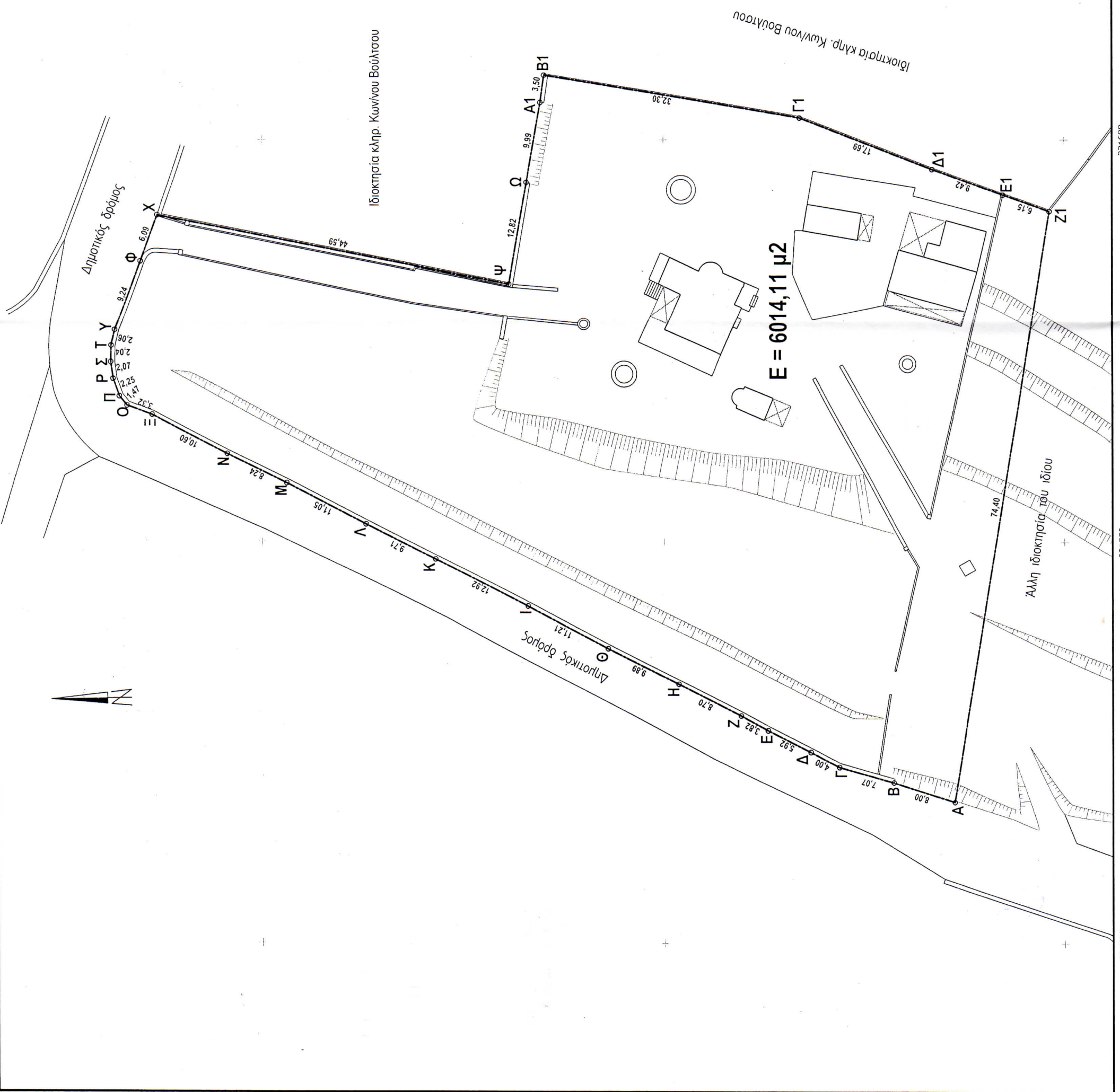

4191000

4190950

4190900

221500

221550

221600

221650