

ΕΜΒΑΔΟΜΕΤΡΙΚΗ ΓΗΠΕΔΟΥ
Με τη βοήθεια των ορθογώνιων συντεταγμένων των κορυφών του

ΣΗΜΕΙΟ	X	Y	ΜΗΚΟΣ
A	695422.94	3894213.26	68.97
B	695485.54	3894158.02	28.11
Γ	695480.89	3894135.47	16.44
Δ	695485.70	3894128.33	29.77
Ε	695521.37	3894111.01	7.95
Ζ	695529.00	3894111.01	26.00
Η	695529.02	3894085.00	14.32
Θ	695516.04	3894078.02	20.00
Ι	695504.02	3894085.05	4.47
Κ	695502.00	3894098.01	13.51
Λ	695488.58	3894097.64	22.68
Μ	695471.00	3894112.05	15.26
Ν	695458.11	3894126.02	11.81
Ξ	695446.23	3894121.03	1.58
Ο	695445.00	3894122.03	17.03
Π	695432.05	3894133.21	12.72
Ρ	695421.36	3894139.97	37.22
Σ	695400.01	3894152.08	5.13
Τ	695385.04	3894153.02	23.20
Υ	695276.66	3894184.84	14.03
Φ	695374.79	3894178.87	20.00
Χ	695393.57	3894185.75	19.86
Ψ	695408.13	3894199.24	20.39
Α	695422.94	3894213.26	

$E = 1/2 \sum (X_i + X_{i+1})(Y_i - Y_{i+1})$
E = 6633.11 μ2

ΥΠΟΜΝΗΜΑ

○ Πολυγωνομετρικό σημείο.
 ————— Οριογραμμή οράμα.
 ————— Σημείο δ.δ.
 - - - - - Σημείο φυσικού κρηνοτός.
 - - - - - Πόδι κρηνοτός.
 ○ Ορόσημο.
 + Στάλος ΔΔΕ.
 + Στάλος ΟΤΕ.
 - - - - - Οριογραμμή ιδιοκτησίας.
 [Symbol] Λιθοδομή

ΙΔΙΟΚΤΗΤΗΣ: ΣΤΑΜΑΤΑΚΗΣ ΓΕΩΡΓΙΟΣ ΤΟΥ ΧΑΡΙΑΔΗΜΟΥ
ΘΕΣΗ: "ΣΚΑΦΙΔΟΛΑΚΟΣ" Δ.Δ. ΡΟΥΣΣΑΣ ΕΚΚΛΗΣΙΑΣ
ΔΗΜΟΣ: ΣΗΤΕΙΑΣ
ΕΜΒΑΔΟΜΕΤΡΙΚΗ
ΕΜΒΑΔΟΜΕΤΡΙΚΗ ΓΗΠΕΔΟΥ (Α,Β,Γ,...,Ψ,Α)=6633.11 Μ.

ΔΗΛΩΣΗ ΜΗΧΑΝΙΚΟΥ.
 Η υπογεγραμμένη Ταμπιακάκη Ιωάννα του Γεωργίου Πολιτικός Μηχανικός Τ.Ε. δηλώνει ότι το υπό μετρήσει (Α,Β,Γ,Δ,...,Ψ,Α) οικοπέδο εμβαδού Ε=6633.11 τ.μ. βρίσκεται στη θέση "Σκαφιδολακός" Δ.Δ. Ρούσσας Εκκλησίας του Δήμου Σητείας.
 Τα όρια έχουν υποδειχθεί από τον ιδιοκτήτη την κοινή των οποίων φέρει ο τίτλος.

Ο δήλος: [Signature]
 Η μηχανικός: [Signature]

ΔΗΛΩΣΗ ΙΔΙΟΚΤΗΤΗ(ΩΝ).
 Τα αναγραφόμενα στοιχεία για το εν λόγω οικοπέδο που είναι ιδιοκτησία μου(μιας) είναι αδιάλυτα αληθή, τα δε όρια του οικοπέδου τέθηκαν παρουσία μου(μιας) και με υπόδειξη μου(μιας).
 Ο δήλος: [Signature]

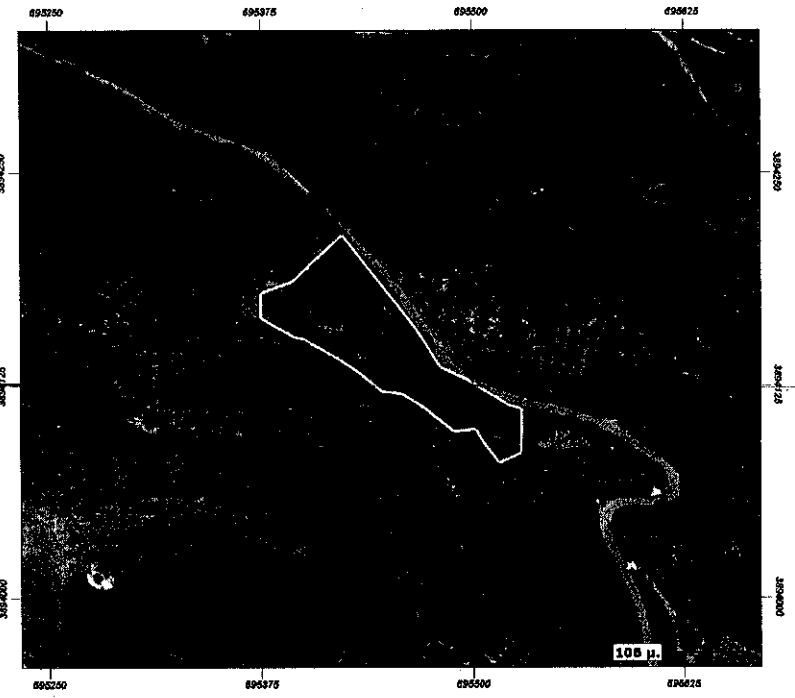

Τμήμα εμβαδού 187,88τ.μ. αυτεπαχύνεται πράτ.χ.φ.α.

Ανήκει στο φυτόμ. 3952/21-11-2016
 Αγίας Νικόλαος 21-11-2016
 ΘΕΩΡΗΘΗΚΕ
 ΔΙΟΙΚΤΗΣ ΔΑΣΩΝ ΛΑΣΙΘΙΟΥ
 ΜΑΝΩΛΗΣ ΣΥΛΛΙΓΑΡΔΟΣ
 ΔΑΣΟΛΟΓΟΣ

ΙΔΙΟΚΤΗΤΗΣ: ΣΤΑΜΑΤΑΚΗΣ ΓΕΩΡΓΙΟΣ ΤΟΥ ΧΑΡΙΑΔΗΜΟΥ
ΜΕΛΕΤΗΤΗΣ: ΙΩΑΝΝΑ ΓΕΩΡΓ. ΤΑΜΠΙΑΚΑΚΗ
ΘΕΜΑ: ΑΠΟΤΥΠΩΣΗ ΙΔΙΟΚΤΗΣΙΑΣ
ΘΕΣΗ "ΣΚΑΦΙΔΟΛΑΚΟΣ" Δ.Δ. ΡΟΥΣΣΑΣ ΕΚΚΛΗΣΙΑΣ ΠΕΡΙΦΕΡΕΙΑΣ ΔΗΜΟΥ ΣΗΤΕΙΑΣ

ΑΡ. ΣΧΕΔΙΟΥ: Τ1
ΗΜΕΡ.: ΙΟΥΝΙΟΣ 2013
ΚΛΙΜΑΚΑ: 1:250

ΣΦΡΑΓΙΔΑ
ΙΩΑΝΝΑ Γ. ΤΑΜΠΙΑΚΑΚΗ
 ΔΙΠΛΩΜΑΤΟΥΧΟΣ ΔΟΜΙΚΟΣ ΜΗΧΑΝΙΚΟΣ Τ.Ε.
 ΜΕΛΟΣ ΕΤΕΜ ΑΡ. ΜΗΤΡ. 38733
 Ρούσσα Εκκλησία Σητείας Τ.μ. 93762825
 ΑΦΜ 110354114 ΔΟΥ ΣΗΤΕΙΑΣ

ΥΠΟΓΡΑΦΗ
 [Signature]