

Χάρτη Διανομής Καμαρίνα  
Διανομή 1930

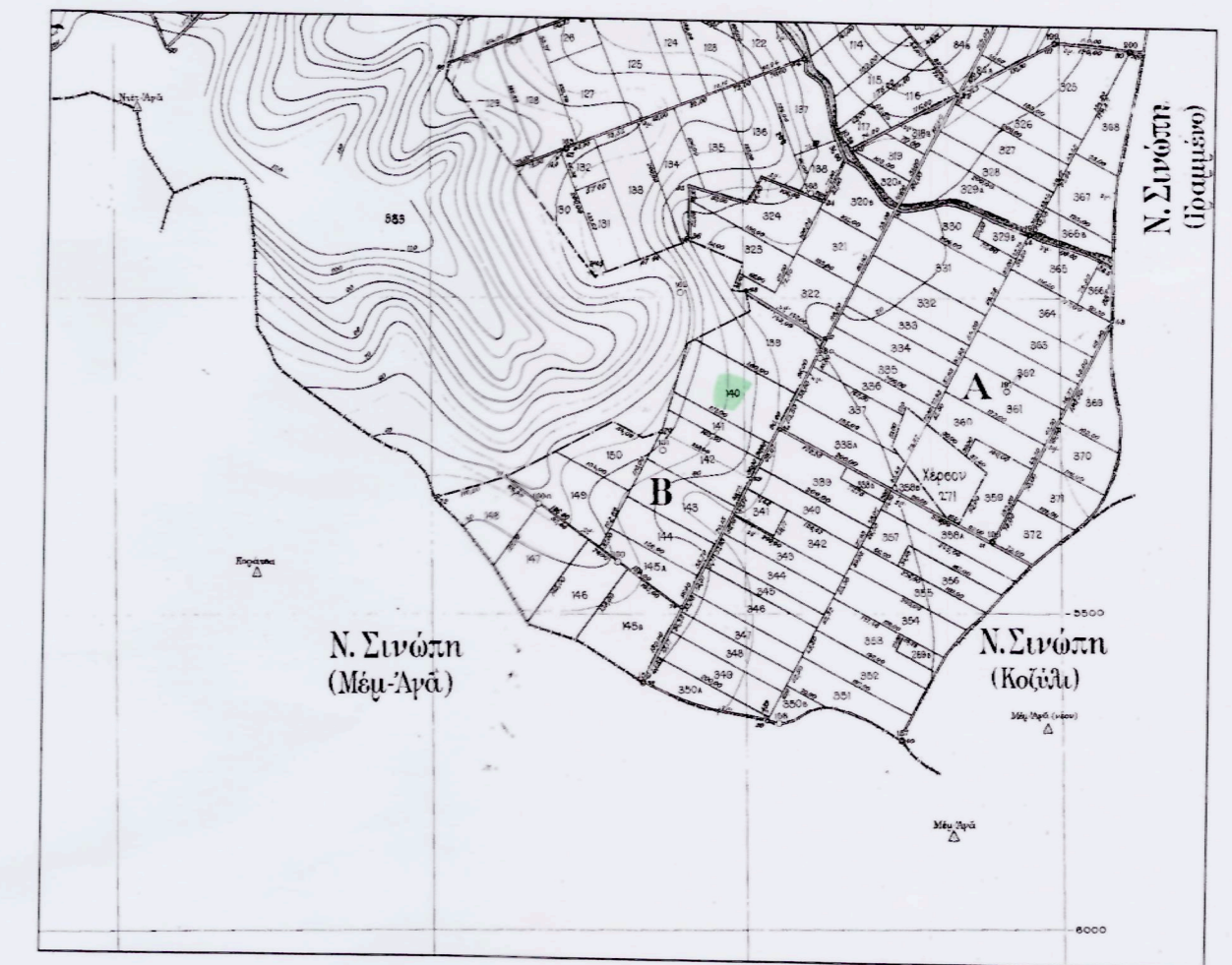

ΣΧΟΟΑΠ Αρ. ΑΠΟΦ. 3716/26.08.2009 ΦΕΚ 417/2009  
Το γήπεδο που αποτυπώνεται στο διάγραμμα αυτό ανήκει στην ζώνη ΖΕΠΔ-1.

1. ΟΡΟΙ ΔΟΜΗΣΗΣ

Θεση : Καμαρίνα Δ. Πρέβεζας  
Διαταγμα Ρυμοτομίας : Π.Δ. 06.10.1978  
17.10.1978 (ΦΕΚ 538Δ')  
(Δόμηση Εκτός Σχεδίου)  
Ελάχιστη Επιφάνεια : 4000 τ.μ.  
Μέγιστη Δόμηση - Κάλυψη=200.00 τ.μ.  
Μέγιστο Ύψος = 7.50+1.20 (στέγη) για διώροφη κατοικία  
Οικοδομικό σύστημα : Το κτήριο τοποθετείται σε απόσταση 15 μ.  
από τα όρια του γηπέδου

2. ΕΠΙΦΑΝΕΙΑ ΓΗΠΕΔΟΥ

Η επιφάνεια του απεικονιζόμενου γηπέδου με στοιχεία ΑΒΓΔΑ είναι 16095,30 τ.μ.

3. ΔΗΛΩΣΕΙΣ

Η θέση, τα όρια και οι γειτονικές ιδιοκτησίες του γηπέδου υποδειχθηκαν από τον εργοδότη, ο οποίος φέρει και την νομική ευθύνη για την ορθότητά τους.

Δηλώνεται ότι το γήπεδο με τα στοιχεία ΑΒΓΔΑ που απεικονίζεται στο διάγραμμα αυτό, είναι άρτιο και οικοδομήσιμο σύμφωνα με τις ισχύουσες πολεοδομικές διατάξεις.

ο δηλών

ΓΙΩΡΓΟΣ Α. ΤΣΑΓΓΑΡΗΣ  
ΔΙΠΛ. ΠΟΛΙΤ. ΜΗΧΑΝΙΚΟΣ Ε.Δ.Ε.  
ΑΡΙΣΤΟΤΕΛΕΙΟΥ ΠΑΝ/ΜΟΥ ΘΕΣΣΑΛΟΝΙΚΗΣ  
ΜΕΛΟΣ Τ.Ε.Ε. ΑΡΙΘ. ΜΗΤΡΩΟΥ 28354  
Π. ΤΣΑΛΔΑΡΗ 32 - ΠΡΕΒΕΖΑ ΤΗΛ.: 26626 1111  
ΑΦΜ.: 021572665 - ΔΟΥ ΠΡΕΒΕΖΑΣ

ΑΡ.ΕΡΓΟΥ

Θέμα Σχεδίου: Τοπογραφικό Διάγραμμα

958

Ιδιοκτήτης : ΚΕΡΑΜΑΡΗΣ ΚΩΝ/ΝΟΣ

Έργο :

Θέση : Καμαρίνα, Πρέβεζα

ΑΡ.ΣΧΕΔΙΟΥ  
Τ-1

Γ. ΤΣΑΓΓΑΡΗΣ &  
ΣΥΝΕΡΓΑΤΕΣ

ΗΜΕΡΟΜ.:10/14

ΠΟΛ. ΜΗΧΑΝΙΚΟΣ Α.Π.Θ.  
Π. Τσαλδάρη 32 Πρέβεζα  
Τηλ. (26620) 26221-23131

ΚΛΙΜΑΚΑ 1:500

ΓΙΩΡΓΟΣ Α. ΤΣΑΓΓΑΡΗΣ  
ΔΙΠΛ. ΠΟΛΙΤ. ΜΗΧΑΝΙΚΟΣ Ε.Δ.Ε.  
ΑΡΙΣΤΟΤΕΛΕΙΟΥ ΠΑΝ/ΜΟΥ ΘΕΣΣΑΛΟΝΙΚΗΣ  
ΜΕΛΟΣ Τ.Ε.Ε. ΑΡΙΘ. ΜΗΤΡΩΟΥ 28354  
Π. ΤΣΑΛΔΑΡΗ 32 - ΠΡΕΒΕΖΑ ΤΗΛ.: 26626 1111  
ΑΦΜ.: 021572665 - ΔΟΥ ΠΡΕΒΕΖΑΣ

ΠΙΝΑΚΑΣ ΣΥΝΤΕΤΑΓΜΕΝΩΝ (ΕΓΣΑ '87)

ΚΟΡΥΦΗ	X	Y
A	216293,19	4333128,28
B	216148,46	4333219,36
Γ	216178,71	4333295,01
Δ	216188,78	4333300,32
E	216341,13	4333204,45

512

139

511

140

141

11.33

81.47

180.00

E

171.00

90.00

Αγροτική οδός πλάτ. 2,00 μ.

A

Ο Ελεάδης  
ΔΗΜΗΤΡΙΟΣ ΠΕΣΑΝΣ  
Δασολόγος με Α' βαθμό

Συνολικά τεύχη 163194/24-10-2016  
Πρωτόκολλο Πρωτοδικού Διάταξη Δασική Πρέβεζας  
Πρέβεζα 01-11-2016  
Ο Προϊστάμενος της Διεύθυνσης  
ΒΑΣΙΛ. Ν. ΔΑΛΑΡΟΣ  
ΠΕ ΔΑΣΟΛΟΓΟΣ Α' ΒΑΘ.