

ΔΙΕΥΘΥΝΣΗ ΔΑΣΩΝ ΔΩΔΕΚΑΝΗΣΟΥ

ΤΟΠΟΓΡΑΦΙΚΟ ΔΙΑΓΡΑΜΜΑ

ΘΕΣΗ Τροτσούλι ΚΩ

Ανήκει στην αρ. πρωτ. 79574 / 7 - 11 - 2016 πράξη χαρακτηρισμού της Δ/σης Δασών Δωδ/σου

ΥΠΟΜΝΗΜΑ

Το παρόν τοπογραφικό διάγραμμα συντάχθηκε βάσει του από Σεπτέμβριο 2016 τοπογραφικού διαγράμματος με κλίμακα 1:200 του Πολιτικού Μηχανικού ΕΜΠ Ιωάννη Αλεξ. Πελώνη (Α.Μ. 110307).

Η έκταση με στοιχεία περιμέτρου (Α,Β,Γ,Δ,Ε,Ζ,Α) και εμβαδόν 500,06 τ.μ. που αποτελεί τμήμα της δημόσιας Κ.Μ. 730 γαιών Κω Εξοχής χαρακτηρίζεται Δασική έκταση ως υπερκείμενη Δάσους. Βρίσκεται εντός ευρύτερης προστατευόμενης περιοχής του δικτύου Natura 2000 (Τόπος κοινοτικής σημασίας SCI με κωδικό θέσης GR 4210008).

Ρόδος 4-11-2016
Ο Εισηγητής και συντάκτης

Παπακωνσταντίνου Σπυρίδων
Δασολόγος MSc

ΘΕΩΡΗΘΗΚΕ
Ρόδος 7-11-2016
Η Δ/τρια Δασών Δωδ/σου

Μπαλατσούκα Αικατερίνη
Δασολόγος MSc

Απόσπασμα χάρτη ΓΥΣ 1:5000 Αρ. 7860-4

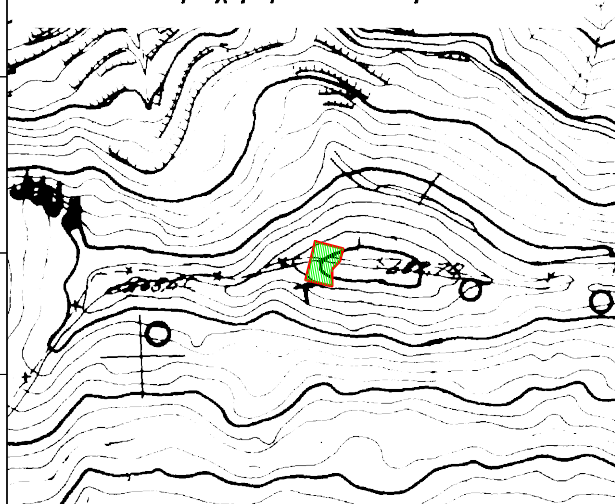

ΠΙΝΑΚΑΣ ΣΥΝΤΕΤΑΓΜΕΝΩΝ (ΕΓΣΑ)

	X	Y
A	794073.5500	4083564.0030
B	794092.8690	4083559.2260
Γ	794090.7460	4083550.6400
Δ	794085.4090	4083544.9310
Ε	794085.4090	4083533.0920
Ζ	794067.0300	4083537.6370



Κλίμακα 1:500

