

1. ΤΟΠΟΘΕΣΙΑ

Θέση "Στενό" της κοινότητας Ασκληπείου του Δήμου Επιδαύρου της Π.Ε. Αργολίδας.  
Π.Δ. 24-5-85 (Φ.Ε.Κ. 270Δ/31-5-85)

2. ΟΡΟΙ ΔΟΜΗΣΗΣ (για κατοικία)

Κατά κανόνα	Αρτότητα	Πρόσωπο	Βάθος
Κατά παρέκκλιση	4000τ.μ.	25μ. σε κοινόχρηστο δρόμο ή 45μ. σε Διεθνή, Εθνική, Επαρχική, Δημοτική οδό	50μ.
Συντελ. κάλυψη: 0,1ΧΕ	2000τ.μ. (προ 24-4-77)		
Συντελ. δόμησης: 0,2ΧΕ			
Μέγιστη δόμηση: 200τ.μ.	(E<=4000τ.μ.)		
	200τ.μ. * (E-4000)X0,02 (4000τ.μ < E <= 8000τ.μ.)		
	280τ.μ. * (E-8000)X0,01 (8000τ.μ < E)		*E=Εμβαδό
Μέγιστος αριθμός ορόφων: 2			
Μέγιστος ύψος: 4,00+1,20 στέγη (μονόροφη οικοδομή)			
Ελάχιστη απόσταση στο τα όρια: 15,00μ.			

3. ΕΜΒΑΔΟΝ ΑΓΡΟΤΕΜΑΧΙΟΥ

E(1,2,3,4,5,6,7,8,9,10,11,12,13,14,15,16,1) = 249 98,75τ.μ.

4. ΔΗΛΩΣΗ ΥΠΟΠΟΙΗΣΗΣ ΟΡΙΩΝ

Ο Δήμαρχος του Δήμου Επιδαύρου Κώστας Γκάτζος δηλώνει υπεύθυνα ότι τα όρια που υπέδειξαν στον Μηχανικό κατά την αποτύπωση του αγροτεμαχίου που βρίσκεται στην θέση "Στενό" της κοινότητας Ασκληπείου του Δήμου Επιδαύρου είναι ορθά και υλοποιήσιμα.

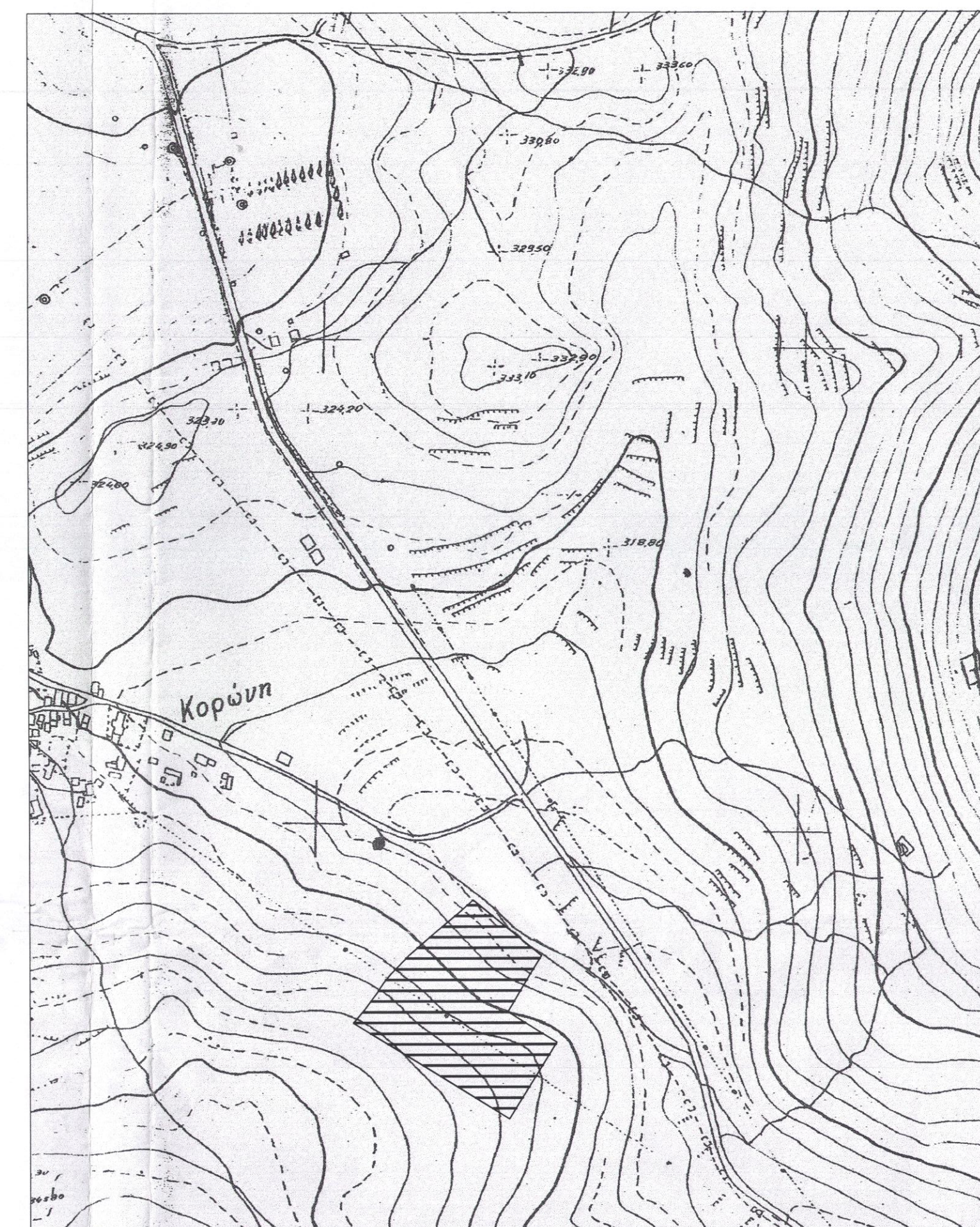

ΑΠΟΣΠΑΣΜΑ ΧΑΡΤΗ Γ.Υ.Σ ΚΛ. 1 : 5000  
(Αριθμός Φύλλου 63887)

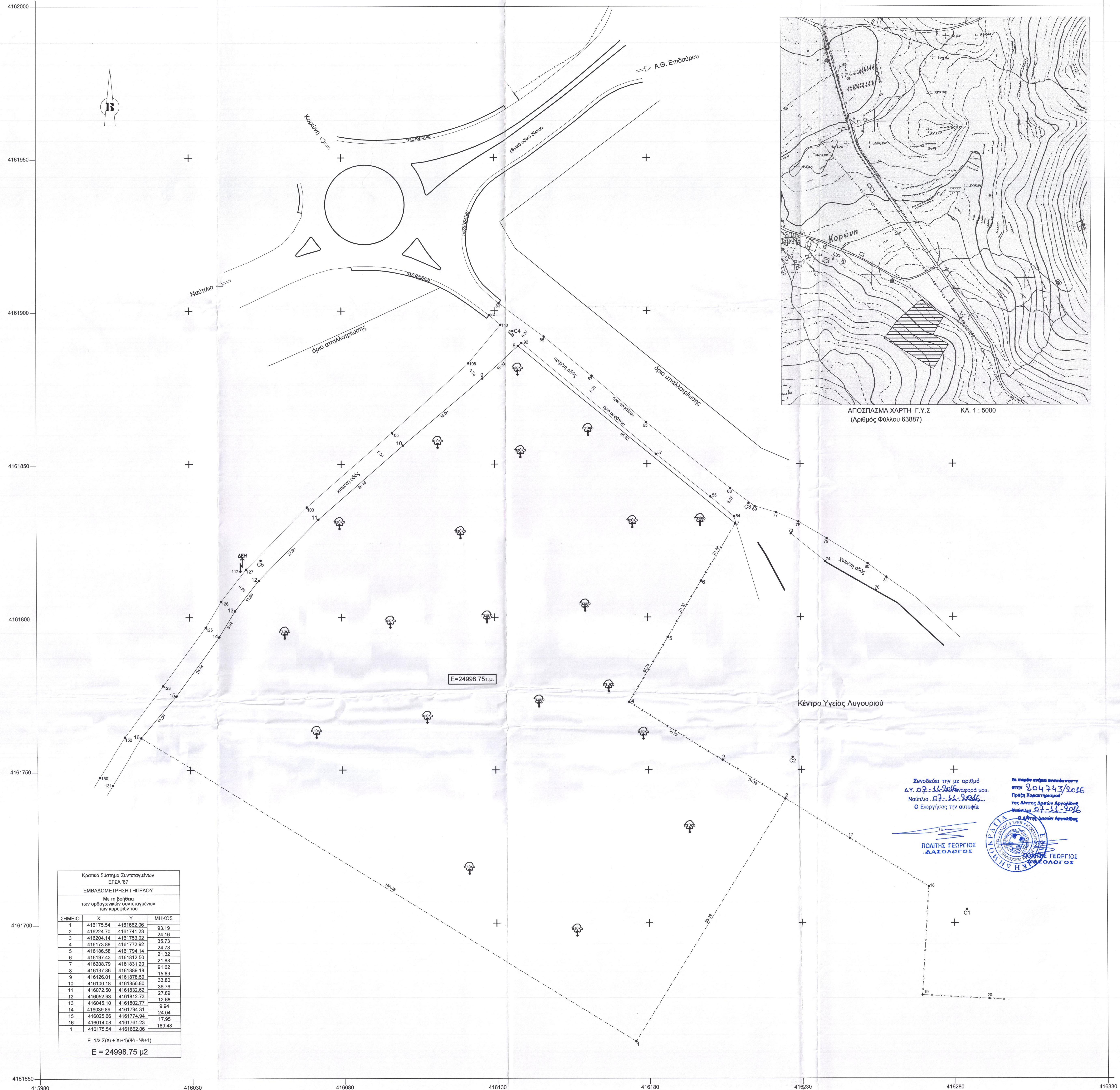

Συνοδεύει την με αριθμό Δ.Υ. 07-11-2016 Αναφορά μου. Ναύπλιο 07-11-2016 Ο Ενεργήσας την αυτοψία

Πολίτης Γεωργίου  
ΔΑΣΟΛΟΓΟΣ

ΠΡΩΤΗ ΧΑΡΑΚΤΗΡΙΣΤΙΚΗ ΤΗΣ ΔΙΑΤΑΞΗΣ ΑΣΚΛΗΠΕΙΟΥ ΤΗΣ ΚΟΙΝΟΤΗΤΑΣ ΑΣΚΛΗΠΕΙΟΥ ΤΗΣ Π.Ε. ΑΡΓΟΛΙΔΑΣ

Πολίτης Γεωργίου  
ΔΑΣΟΛΟΓΟΣ

ΣΗΜΕΙΟ	X	Y	ΜΗΚΟΣ
1	416175.54	4161662.06	93.19
2	416224.70	4161741.23	24.16
3	416204.14	4161753.92	36.13
4	416173.88	4161772.92	24.73
5	416166.58	4161794.14	21.32
6	416167.43	4161812.50	21.88
7	416208.79	4161831.20	91.62
8	416137.96	4161889.18	15.89
9	416126.01	4161878.59	33.80
10	416100.18	4161856.80	36.76
11	416072.50	4161832.62	27.89
12	416052.93	4161812.73	12.68
13	416045.10	4161802.77	9.94
14	416039.89	4161794.51	24.04
15	416025.66	4161774.94	17.95
16	416014.08	4161761.23	186.48
1	416175.54	4161662.06	

E=1/2 Σ(Xi + Xi+1)(Yi - Yi+1)  
E = 24998.75 μ2

ΤΕΧΝΙΚΟ ΓΡΑΦΕΙΟ

Θωμάς Σωτηρίου  
πτυχ. πολιτικός μηχανικός τ.ε.  
Θεόδωρος : ασκληπείου 120, Λυγουριό  
τηλ. : 27530 23061

εργοδότης: Δήμος Επιδαύρου

έργο: Τοπογραφικό Διάγραμμα

θέση έργου: "Στενό" της κοινότητας Ασκληπείου του Δήμου Επιδαύρου της Π.Ε. Αργολίδας

μελετητής: Θωμάς Σωτηρίου  
πτυχ. πολιτικός μηχανικός τ.ε.

θέμα σχεδίου: ΤΟΠΟΓΡΑΦΙΚΟ ΔΙΑΓΡΑΜΜΑ

κλίμακα 1:500 αριθμός σχεδίου T-1 χρόνος μελέτης 20 Ιουλίου 2016

υπογραφή-έγκριση πολεοδομίας

υπογραφή-σφραγίδα μηχανικού

ΘΩΜΑΣ Γ. ΣΩΤΗΡΙΟΥ  
ΠΤΥΧΟΣ ΠΟΛΙΤΙΚΟΣ ΜΗΧΑΝΙΚΟΣ Τ.Ε.  
ΑΡΙΘΜΟΣ ΜΗΤΡΩΟΥ ΕΕΤΜ: 36489  
ΑΣΚΛΗΠΕΙΟΥ 120-ΛΥΓΟΥΡΙΟ ΤΗΛ: 27533 02611  
Α.Φ.Μ.: 161794564-Δ.Ε.Κ.Α.ΥΠΛΙΟΥ