

**ΤΟΠΟΓΡΑΦΙΚΟ ΔΙΑΓΡΑΜΜΑ**  
**ΑΓΡΟΤΕΜΑΧΙΟΥ Α,Β,Γ,Δ,Ε,Α ΕΜΒΑΔΟΥ Ε=4028τ.μ.**  
**ΣΤΟ ΑΓΡΟΚΤΗΜΑ ΜΕΛΙΣΣΟΧΩΡΙΟΥ - ΝΟΜΟΣ ΘΕΣΣΑΛΟΝΙΚΗΣ**

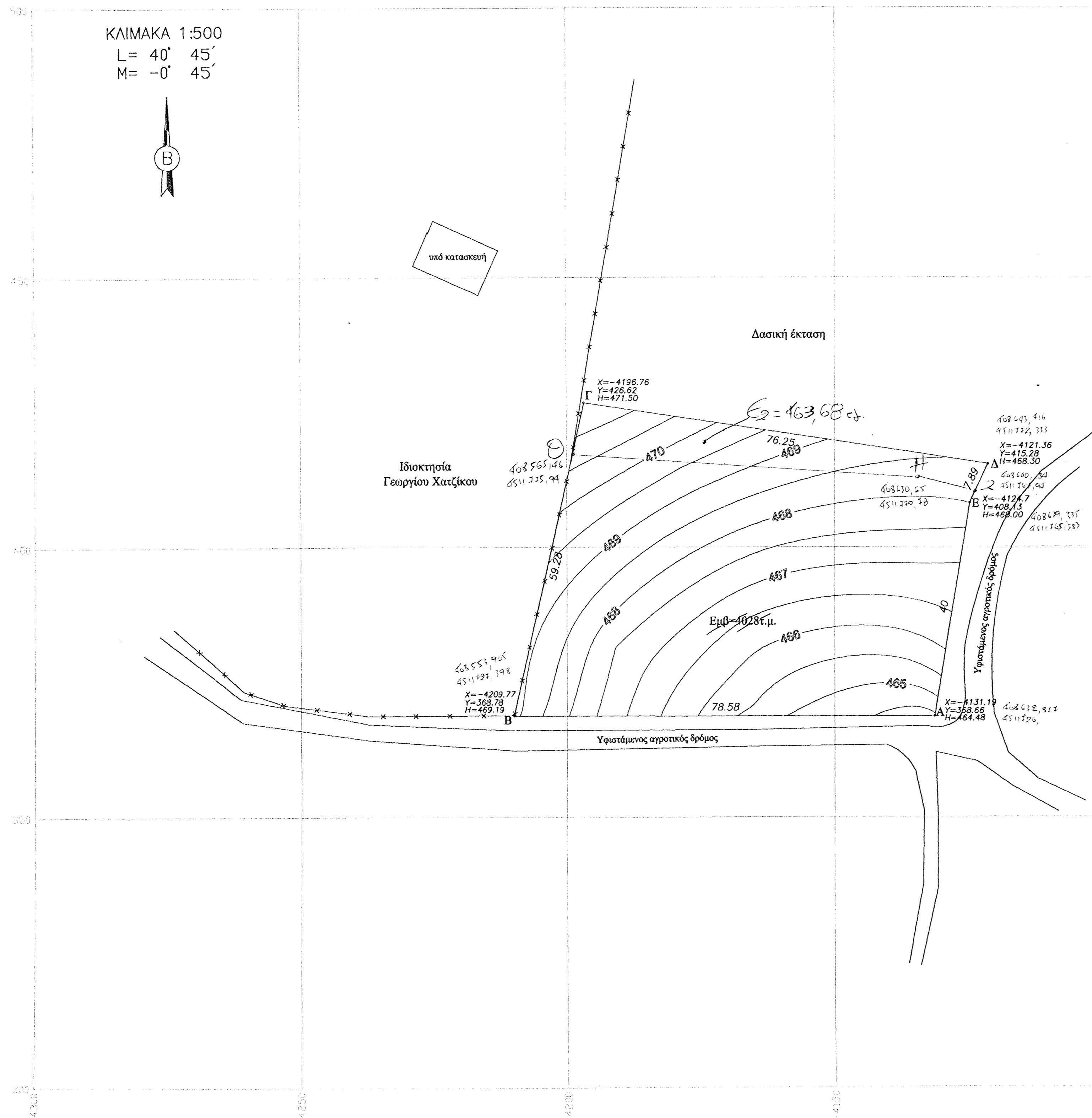

**Στοιχεία Έρευνας Μηχανικού**

**Όροι Δόμησης**  
 Όρια Αγροτεμαχίου : Α,Β,Γ,Δ,Ε,Α ΕΚΤΟΣ ΣΧΕΔΙΟΥ ΕΚΤΟΣ ΖΩΝΗΣ  
 ΑΓΡΟΚΤΗΜΑ ΜΕΛΙΣΣΟΧΩΡΙΟΥ  
 Διάταγμα Ρυμοτομίας : Π.Δ. 24-5-1985 / Φ.Ε.Κ. 270Δ / 31-5-1985 ΑΡΘΡΟ ΥΠ'ΑΡ. 4  
 Αναθεώρηση: Ν3212/2003- Φ.Ε.Κ. 308Α/31-12-2003 ΑΡΘΡΟ ΥΠ'ΑΡ.10  
 Ελάχιστα Όρια κατά Κανόνα : Εμβαδό 4000τ.μ. Προσωπο: 25μ  
 Κατά Παρέκλιση : Όσα προσηρξαν τις 31/12/2003 Εμβ=4000τ.μ.  
 Οικοδομικό Σύστημα : Γ.Ο.Κ. 2000 Πλάγες Αποστάσεις : 15μ Ποσοστό Κάλυψης : 10%  
 Ύψος : 7,50μ Δόμηση : 200+43\*0.02=200,86τ.μ.

**Άρτιο και Οικοδομήσιμο**  
 Κατά κανόνα άρτιο και οικοδομήσιμο

**Εμβαδό Αγροτεμαχίου**  
 Ε(Α,Β,Γ,Δ,Ε,Α)=4028τ.μ.  
 Αριθμός συμβολαίου : Υπ' αρ. 4233/2005 συμβόλαιο της συμ/φορ Θεσσαλονίκης Ευαγγελίας Γεωργιζόγλου-Γεωργιάδου

**Αφετηρία Υψομέτρων**  
 Ανεξάρτητα σχετικά υψόμετρα

Από το αγροτεμάχιο δεν διέρχεται ρεύμα υψηλής τάσης.

Δήλωση Ιδιοκτητή(ΠΔ 7-8-93 ΦΕΚ795Δ ΑΡΘΡΟ 5 ΠΑΡ.7)  
 Ο παρακάτω υπογεγραμμένος δηλώνει ως ιδιοκτήτης του ακινήτου με στοιχεία Α,Β,Γ,...Α ότι ευθύνεται για την ακρίβεια των ορίων του και για την ύπαρξη και αιτία δικαιώματος να ζητήσει την έκδοση οικοδομικής άδειας.  
 Ο Δηλών

<b>ΤΕΧΝΙΚΟ ΓΡΑΦΕΙΟ</b> Μολέτες - Τοπογραφικές Εργασίες Ασημένιος Θεσσαλονίκη Πάροδος Αισωρών 35 Τηλ. 2394 0 24870 Φαξ. 2394 0 24880 e-mail: eak@topos.gr	Υπεύθυνος Γραφείου : Αλέπα Ελισάβετ Αγρονόμος Τοπογράφος Μηχανικός
<b>ΕΡΓΟΔΟΤΗΣ :</b>	ΤΡΙΑΝΤΑΦΥΛΛΙΑ ΜΑΥΡΟΥΔΗ & ΑΙΚΑΤΕΡΙΝΗ ΜΑΥΡΟΥΔΗ
<b>ΕΡΓΟ :</b>	ΜΙΑ ΔΙΠΛΟΚΑΤΟΙΚΙΑ
<b>ΘΕΣΗ :</b>	ΙΔΙΟΚΤΗΣΙΑ ΑΓΡΟΚΤΗΜΑ ΜΕΛΙΣΣΟΧΩΡΙΟΥ ΝΟΜΟΣ ΘΕΣΣΑΛΟΝΙΚΗΣ
<b>ΜΕΛΕΤΗΤΗΣ :</b>	ΑΛΕΠΑ ΕΛΙΣΑΒΕΤ ΑΓΡΟΝΟΜΟΣ ΤΟΠΟΓΡΑΦΟΣ ΜΗΧΑΝΙΚΟΣ
<b>ΘΕΜΑ ΣΧΕΔΙΟΥ</b>	
<b>ΑΡΙΘΜΟΣ ΣΧΕΔΙΟΥ</b>	
<b>ΤΟΠΟΓΡΑΦΙΚΟ ΔΙΑΓΡΑΜΜΑ</b>	
<b>Α1</b>	
<b>ΚΛΙΜΑΚΑ</b>	1:500
<b>ΧΡΟΝΟΣ ΜΕΛΕΤΗΣ</b>	ΜΑΙΟΣ 2008
<b>ΣΦΡΑΓΙΔΑ-ΥΠΟΓΡΑΦΗ</b>	<b>ΘΕΩΡΗΣΗ</b>