

ΣΥΝΤΕΤΑΓΜΕΝΕΣ ΚΟΡΥΦΩΝ ΙΣΟΚΥΒΙΣΙΑΣ					
ΣΗΜΕΙΟ	X (m)	Y (m)	ΣΗΜΕΙΟ	Y (m)	Y (m)
1	417180.017	4354572.104	2	417195.075	4354572.377
3	417197.425	4354571.620	4	417201.665	4354568.301
5	417204.574	4354567.225	6	417206.267	4354567.425
7	417206.759	4354567.741	8	417208.124	4354569.314
9	417210.089	4354568.808	10	417212.619	4354572.726
11	417213.150	4354580.182	12	417217.528	4354583.837
13	417221.088	4354591.142	14	417225.194	4354602.280
15	417226.387	4354591.897	16	417231.369	4354641.230
17	417231.468	4354642.899	18	417199.160	4354682.437
19	417185.896	4354700.297	20	417183.338	4354702.232
21	417175.871	4354702.707	22	417167.932	4354704.224
23	417166.102	4354697.743	24	417165.574	4354696.524
25	417167.932	4354691.791	26	417169.563	4354684.812
27	417169.646	4354670.848	28	417165.477	4354662.474
29	417165.385	4354639.819	30	417169.710	4354615.449
31	417172.344	4354602.145	32	417173.493	4354598.988
33	417174.682	4354597.676	34	417176.349	4354588.700
35	417176.553	4354584.269	36	417178.395	4354579.062
Εμβαδόν = 0,6501 m <sup>2</sup>		Περίμετρος = 260,954 m	Σημείο : 36		

ΥΠΕΥΘΥΝΗ ΔΙΑΔΩΣΗ ΤΟΥ Ν.651/77

Ο υπογεγραμμένος Μηχανικός δηλώνω ότι το γήπεδο υπό στοιχεία :

**(1.2.3...35.36.1) Εμβαδού E=6165,01 m<sup>2</sup>**

βρίσκεται εκτός ορίων οικισμού, στη κτηματική περιφέρεια της τοπικής κοινότητας Αγίου Λαυρεντίου, Δημοτικής Ενότητας Αρτέμιδας του Δήμου Βόλου, Περιφερειακής Ενότητας Μαγνησίας της Περιφέρειας Θεσσαλίας, στη θέση «Μετόχι» ή «Στοιγάνικα» και σύμφωνα με τον κώδικα σχεδίου Πολεοδομικές Διατάξεις είναι κατά παρέκκλιση άρθρο 149 του ΚΑΤΑΧΕΙΡΗΣΗ ΚΑΙ ΧΡΗΣΗ ΓΕΩΜΕΤΡΙΚΩΝ ΣΧΕΔΙΩΝ ΚΑΙ ΑΡΧΑΙΟΛΟΓΙΚΗΣ ΥΠΗΡΕΣΙΑΣ, με την έγκριση της αρμόδιας Δασικής και Αρχαιολογικής Υπηρεσίας.

Η παραπάνω ιδιοκτησία δεν υπάγεται στις διατάξεις του Ν.1337/83 και συνεπώς δεν οφείλεται εισφορά σε γη και κτίσμα, βρίσκεται δε εκτός Γ.Π.Σ., εκτός Ζ.Ο.Ε., εκτός Σ.Χ.Ο.Ο.Α.Π. και εκτός περιοχής του Δικτύου NATURA 2000, ενώ ανήκει από τη θάλασσα περισσότερο από 800m.

Επιπλέον η περιοχή αυτή δεν έχει κηρυχθεί υπό κτηματογράφηση για τη σύσταση Εθνικού Κτηματολογίου και συνεπώς ο ιδιοκτήτης του ανωτέρω γηπέδου δεν έχει υποχρέωση υποβολής δήλωσης διοικησίας με βάση το Ν.2308/95.

Αγριά Βόλου, 28 ΑΠΡΙΛΙΟΥ 2016

# Ο ΜΗΧΑΝΙΚΟΣ

Γ. ΠΗΛΗΣ ΧΑΚΙΑΣ  
ΠΟΛΙΤΙΚΟΣ ΜΗΧΑΝΙΚΟΣ  
ΜΙΚΡΩΝ ΕΡΓΩΝ Τ.Ε.

8ης ΟΚΤΩΒΡΙΟΥ 56  
· ΟΛΟΥ · ΤΗΛ. 2428092626  
· ΟΛΟΥ · 64379410 · Δ. Ο. Υ. ΕΥΛΟΥ



# ΔΗΛΩΣΗ ΥΛΟΠΟΙΗΣΗΣ ΟΡΙΩΝ

Ο υπογεγραμμένος ιδιοκτήτης του γηπέδου υπό στοιχεία **(1.2.3...35.36.1)** δηλώνει ότι υπέδειξε τα όρια που έχουν υλοποιηθεί από εμένα και ότι αυτά είναι ορθά και σύμφωνα με το παρόν τοπογραφικό διάγραμμα.

Ο ΙΔΙΟΚΤΗΤΗΣ

## ΕΞΑΡΤΗΣΗ ΤΟΠΟΓΡΑΦΙΚΟΥ ΔΙΑΓΡΑΜΜΑΤΟΣ

Το ανωτέρω γήπεδο είναι ενταγμένο στο Ελληνικό Σύστημα Αναφοράς 1987 (ΕΓΣΑ '87). Η αποτύπωση έγινε με το δορυφορικό δέκτη GPS Leica Viva GS08 NetWork Rover στο δίκτυο Leica SmartNet Greece, με χρήση του ενδιάμεσου μετασχηματισμού του HEPOS, της δικτυακής τεχνικής MAX και της τεχνικής μετρήσεων RTK.

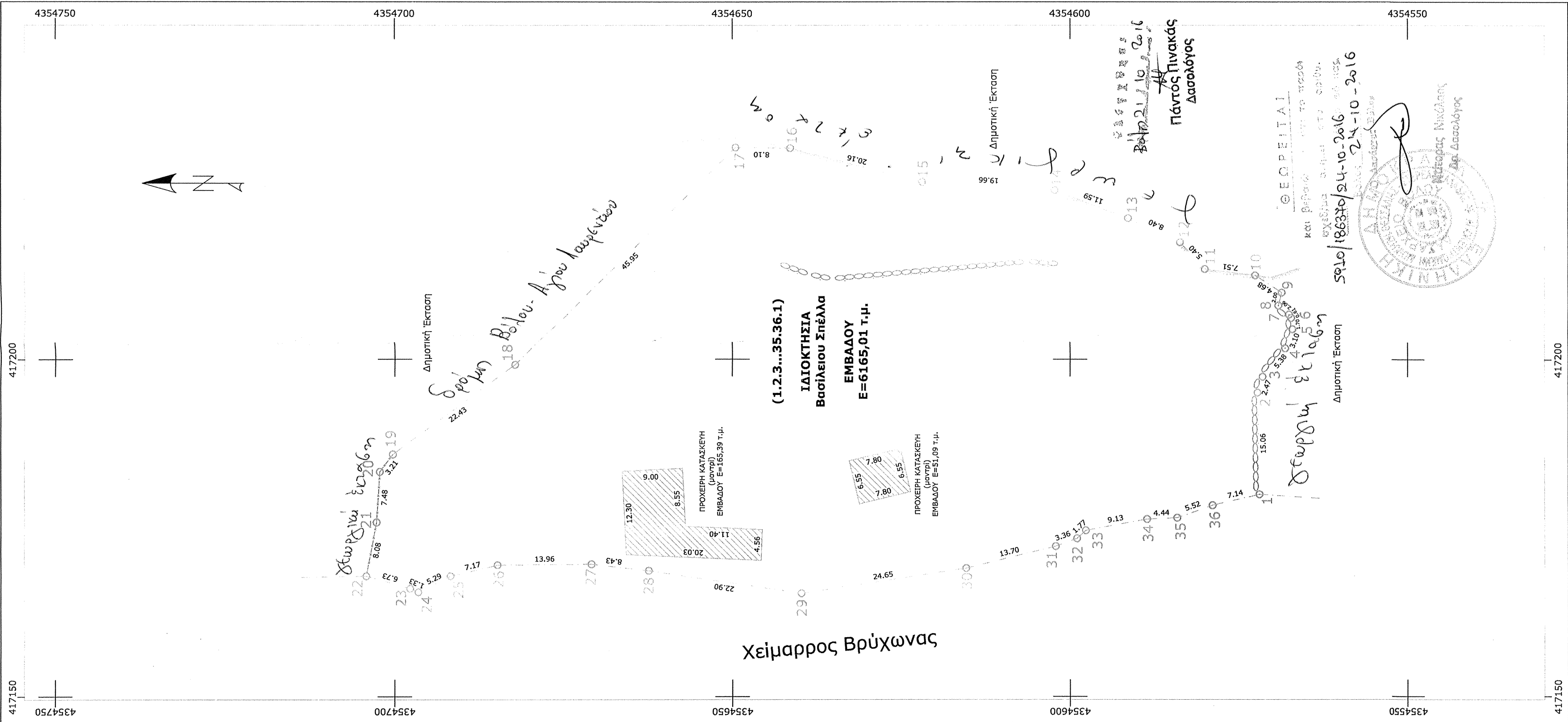

ΕΡΓΟΔΟΤΗΣ	ΒΑΣΙΛΕΙΟΣ ΣΠΕΜΛΑΣ
ΕΡΓΟ	ΑΠΟΤΥΠΩΣΗ ΙΔΙΟΚΤΗΣΙΑΣ
ΘΕΣΗ	ΕΚΤΟΣ ΟΡΙΩΝ ΟΙΚΙΣΜΟΥ ΚΤ. ΠΕΡ. ΑΓΙΟΥ ΔΑΥΡΕΝΤΙΟΥ ΤΟΥ Δ. ΒΟΛΟΥ ΣΤΗ ΘΕΣΗ «Μετόχη» ή «Στογάτσο»
<p><b>ΤΕΧΝΙΚΟ ΓΡΑΦΕΙΟ</b></p> <p>ΜΕΛΕΤΩΝ-ΕΠΙΒΛΕΨΕΩΝ-ΚΑΤΑΣΚΕΥΩΝ</p> <p><b>ΑΝΤΩΝΗΣ ΧΑΛΚΙΑΣ</b></p> <p>ΜΕΛΕΤΗΤΗΣ : <b>ΑΝΤΩΝΗΣ ΧΑΛΚΙΑΣ</b></p> <p>28<sup>η</sup> ΟΚΤΩΒΡΙΟΥ 54 - ΑΓΡΙΑ  2428092626</p>	
ΘΕΜΑ	ΣΧΕΔΙΟΥ
ΤΟΠΟΓΡΑΦΙΚΟ ΔΙΑΓΡΑΜΜΑ	ΘΕΩΡΗΣΗ ΥΠΗΡΕΣΙΑΣ
ΚΑΙΜΑΚΑ	ΑΡΙΘΜΟΣ ΣΧΕΔΙΟΥ
1: 500	Ο ΕΛΕΓΧΩΝ ΜΗΧΑΝΙΚΟΣ
ΧΡΟΝΟΣ ΜΕΛΕΤΗΣ	
04 / 2016	
	Ο ΜΕΛΕΤΗΤΗΣ ΜΗΧΑΝΙΚΟΣ
	<p><b>ΑΝΤΩΝΗΣ ΧΑΛΚΙΑΣ</b>  ΠΤΥΧ. ΠΟΛΙΤΙΚΟΣ ΜΗΧΑΝΙΚΟΣ  Α.Ο.Μ.Ε.Ο.Ν. ΕΡΓΩΝ Τ.Ε.  Α.Π.Α. 5523ΡΙΟΥ56  ΑΓΡΙΑ ΒΟΛΟΥ - ΤΗΛ. 24280 92626  Α.Φ.Μ. 644376250 - Α.Ο.Υ. ΒΟΛΟΥ</p> 