

ΑΠΟΤΑΣΜΑ ΧΑΡΤΗ ΓΥΣ 1/5000(7511.4)



ΘΕΣΗ ΑΠΟΤΕΛΜΑΧΙΟΥ

ΚΟΥΡΣΕΣ ΑΠΟΤΕΛΜΑΧΙΟΥ ΑΒΙΣΣΙΑΣ			
ΚΟΥΡΣΗ	X	Y	Z
A	535576.4561	413130.4570	474.3
B	535576.7713	413306.9	474.3
T	535599.3264	413307.3	372.4
Δ	535603.3290	413307.3	1.652
E	535649.1274	413306.9	980.5
Ε	535649.470	413306.9	980.5
H	535621.0304	413313.2	2.660
K	535603.7282	413307.7	1.468
I	535586.7023	413307.7	844.2
Θ	535621.7301	413312.4	977.5

ΥΠΕΥΘΥΝΗ ΔΙΑΧΩΣΗ  
N 651/77 & N 137/83

ΔΙΑΧΩΣΗ ΥΠΕΥΘΥΝΗ ΚΑΙ ΣΥΜΒΟΥΛΙΑ ΜΕ ΤΟΝ 651/77, ΟΤΟ ΑΠΟΤΕΛΜΑΧΙΟ ΜΕ ΣΤΟΙΜΕΛΑ ΒΑΡΑ ΕΣΤΙΝ ΕΝΝΑ ΕΚΤΟΣ ΖΩΕΣ ΕΚΤΟΣ ΤΗΣ ΚΑΙ ΕΝΝΑ ΑΠΟ ΤΗ ΚΑΙ ΟΚΟΔΟΜΗΣΙΜΟ ΣΥΜΒΟΥΛΙΑ ΜΕ ΤΗ ΕΞΟΥΧΕΣ ΤΟΝ ΕΟΜΟΝΕΣ ΔΙΑΧΩΣΗ.  
ΕΠΙΣΗ ΔΙΑΧΩΣΗ ΟΤΙ ΤΗΝ ΠΕΡΙΟΧΗ ΔΕΝ ΕΧΕΙ ΚΑΝΕΙΣ ΠΡΕΣΒΕΡΕΣ ΕΣΠΟΡΙΣΤΕΣ Ν. 137/83 ΚΑΙ ΔΕΝ ΟΦΕΙΛΕΙ ΕΙΣΘΕΝ ΕΣ ΤΗΝ ΕΣΤΙΝ ΟΡΓΑΝΟΝ ΟΔΗΓΩΝ ΜΗΧΑΝΙΚΟΣ

ΑΤΟΜΕΝΤΡΟΜΕΝΗ ΔΙΟΙΚΗΣΗ ΑΙΓΑΙΟΥ  
ΔΙΕΥΘΥΝΣΗ ΔΑΣΩΝ ΚΥΚΛΑΔΩΝ  
Θεωρείται το παρόν τοπογραφικό κώδικε διάγραμμα και αποτελεί αναπόσπαστο μέρος της Επιστολής, 30.11.2016

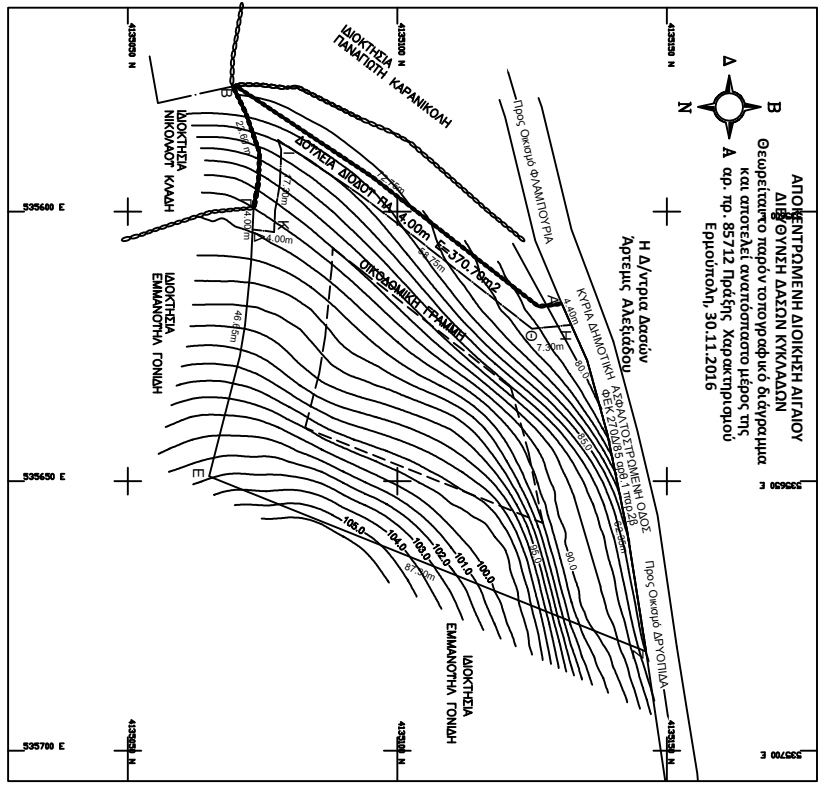
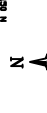

**ΣΗΜΕΙΩΣΕΙΣ**

1. ΤΑ ΟΡΙΑ ΥΠΟΔΕΙΧΘΗΚΑΝ ΑΠΟ ΤΟΝ ΙΔΙΟΤΗΤΗ
2. ΤΑ ΕΜΒΑΔΑ ΥΠΟΔΕΙΧΘΗΚΑΝ ΜΕ ΤΟΠΟΓΡΑΦΙΚΗ ΜΕΘΟΔΟ
3. ΣΥΝΤΕΤΑΓΜΕΝΕΣ ΤΕΡΑΤΙΚΟΚΥΚΛΑΚΟΥ, ΣΕ ΕΠΙΦΑΝΕΙΑ ΜΕΤΑΓΩΓΙΚΗΣ ΠΡΟΣΩΠΟΕΣΤΑΣΗΣ ΕΝΑΝΤΙΟΝ ΤΕΛΕΣΤΗ ΚΑΙ ΣΤΙΣ ΗΜΕΡΕΣ 1987 (Ε.24.87), ΚΕΝΤΡΙΚΟΣ ΜΕΤΡΗΣΗΝΟΣ: 24 \*
4. Η ΑΠΟΣΤΑΣΗ ΑΠΟ ΤΗΝ ΘΑΛΑΣΣΑ ΕΙΝΑΙ 340 ΜΕΤΡΑ.

ΟΡΟΣ ΔΟΜΗΣΗΣ —  
ΦΕΚ 2702/91-5-85 ΦΕΚ 89/12/24-10-02 ΦΕΚ 309Α/3-12-09  
ΕΜΒΑΔΟΝ : 4000,00m<sup>2</sup>  
ΚΑΥΨΗ: 150  
ΔΟΜΗΣΗ: 150  
ΥΨΟΣ : 4,80m ΓΙΑ ΜΟΝΟΦΩΦΟ  
ΠΛΑΤΕΣ ΑΠΟΣΤΑΣΕΙΣ 15,00m

**ΤΟΠΟΓΡΑΦΙΚΟ ΔΙΑΓΡΑΜΜΑ ΟΡΙΩΝ**

ΙΔΙΟΤΗΣ	ΤΟΝΙΔΗΣ ΕΜΜΑΝΟΥΗΛ	ΠΕΡΙΟΧΗ	ΦΙΛΑΜΠΟΥΡΙΑ Ν. ΚΥΚΛΩΝ
ΚΑΤΑΣΤΑΣΗ	ΤΙ	ΑΝΑΜΕΤΡΗΣΗ	ΣΥΜΒΟΥΛΙΑ
ΜΕΤΡΗΣΗ	1:500	0	
Ε (ΑΒΓΔΕΖΗΑ) = 4432,95 Τ.μ.			
Ε (ΑΒΓΔΕΚΘΑ) = 370,70 Τ.μ.			
ΜΕΤΡΗΣΗ	ΟΚΤΩΒΡΙΟΣ 2016		