

κλ. 1:5.000

ΦΕΧ ΕΛΕΣΣΑ L=40° 45' M=-1° 45'

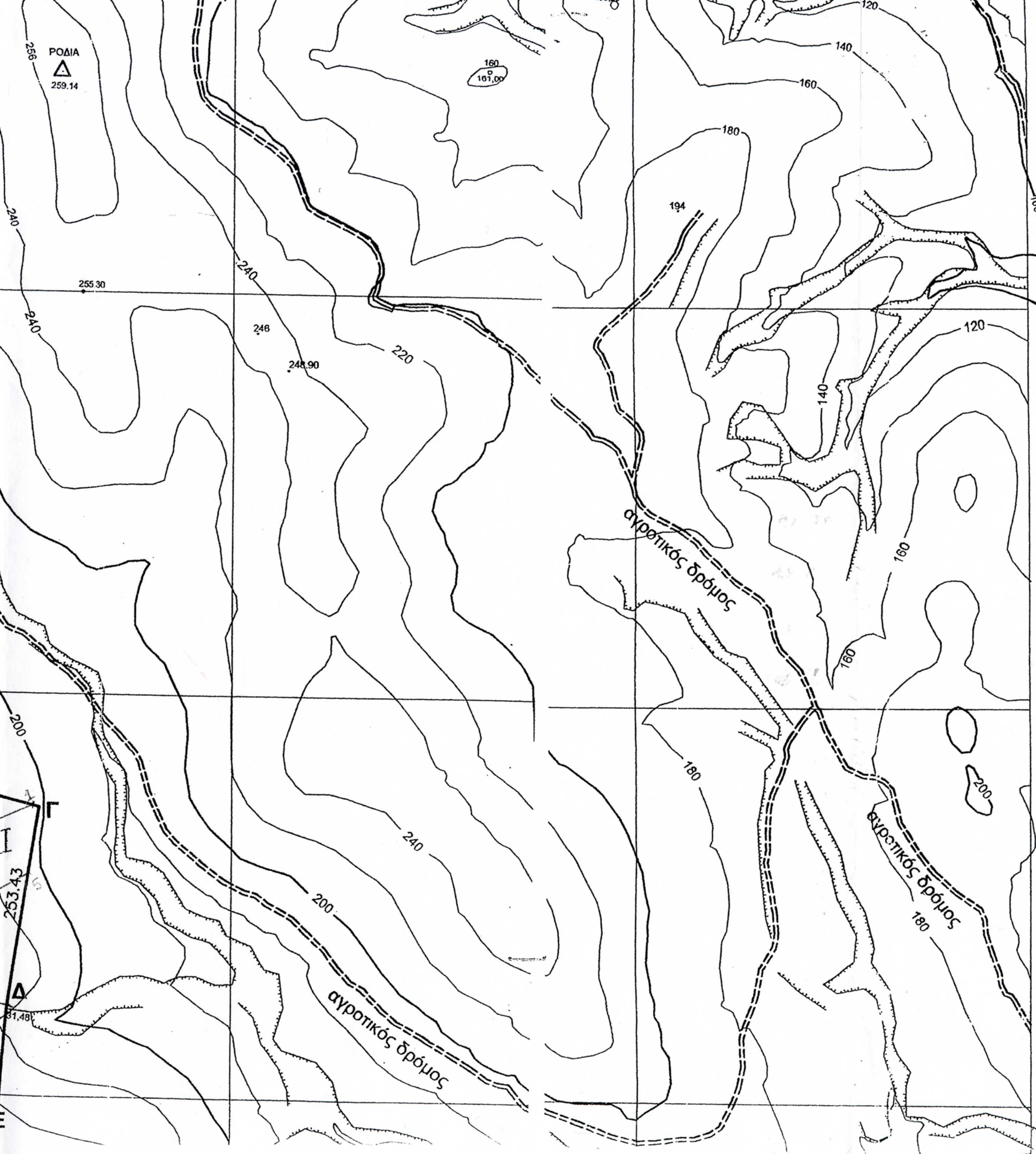

Συντεταγμένες κορυφών σε HATT		
α/α	X	Ψ
A	10.950,14	16.193,63
B	10.992,03	16.422,40
Γ	11.257,51	16.359,23
Δ	11.218,22	16.108,86
E	11.208,37	15.987,15
Z	11.084,37	16.115,85

Συντεταγμένες κορυφών σε ΕΓΣΑ '87		
α/α	X	Ψ
A	339.667,10	4.528.719,35
B	339.714,29	4.528.947,06
Γ	339.978,21	4.528.877,74
Δ	339.933,11	4.528.628,37
E	339.920,43	4.528.506,94
Z	339.799,47	4.528.638,47

Σε 1000μ από τον χώρο βιομηχανικού ορυκτού δεν υπάρχουν :

Βιομηχανικές - κτιριακές - τουριστικές εγκαταστάσεις, σιδηροδρομικές γραμμές, γραμμές ΔΕΗ-ΟΤΕ, Εθνικοί δρόμοι, μεμονωμένες κατοικίες, επέκταση σχεδίου πόλης δημιουργία ανεξάρτητου πολεοδομικού σχεδίου, έργα κοινής ωφέλειας και πληρούνται οι προϋποθέσεις που ορίζει το άρθρο 81 του Κ.Μ.Λ.Ε.

Έγινε οριοθέτηση του χώρου με σιδηροπασσάλους.

Για την σύνταξη του διαγράμματος χρησιμοποιήθηκαν τα αρ. 3258/8 και 3268/2 φύλλα Γ.Υ.Σ κλ. 1:5.000.

Θεσσαλονίκη 14-6-2010

Ο Συντάξας



ΕΠΙΧΕΙΡΗΣΙΑΚΗ
ΑΡΧΙΤΕΚΤΟΝΙΚΗ
ΕΡΓΑΣΤΗΡΙΑ

Νικόλαος Κωνσταντίνου
Αρχιτέκτονας

ΣΥΜΦΩΝΑ ΜΕ ΤΟΝ ΚΑΝΟΝΑ
ΔΙΑΡΧΟΝΤΕΣ ΤΗΣ ΕΡΓΑΣΙΑΣ
ΑΝΘΩΠΟΥΛΟΣ ΚΩΣΤΑΣ
ΔΟΥΚΑΚΗΣ ΚΩΣΤΑΣ

Συνοδεύει την Νο 6/2016 απόφαση της Τ.Ε.Ε.Α. Πέλλας

Ο Πρόεδρος

Τα μέλη

- 1.
- 2.
- 3.

Η γραμματέας

Συντεταγμένες κορυφών σε ΕΓΣΑ 87

- 1 X=339973.8189 Y=4528878.8934
- 2 X=339895.5276 Y=4528845.3497
- 3 X=339889.3637 Y=4528784.9609
- 4 X=339893.0619 Y=4528757.2314
- 5 X=339962.8298 Y=4528792.6985
- 6 X=339827.7411 Y=4528649.0955
- 7 X=339705.1673 Y=4528696.0903
- 8 X=339742.8999 Y=4528711.1788
- 9 X=339772.4993 Y=4528755.1163
- 10 X=339718.2339 Y=4528799.9506
- 11 X=339719.5794 Y=4528858.6834
- 12 X= 339699.72 Y=4528876.76

