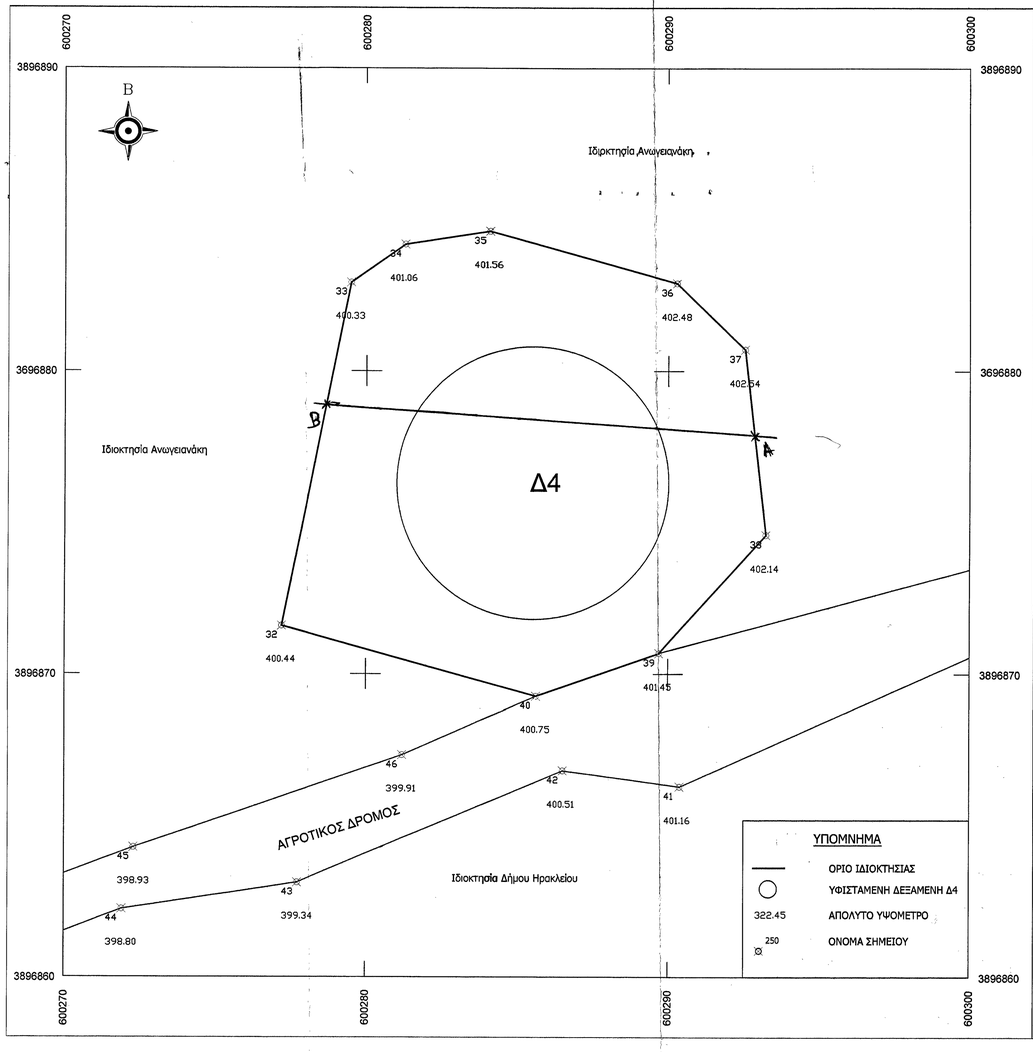


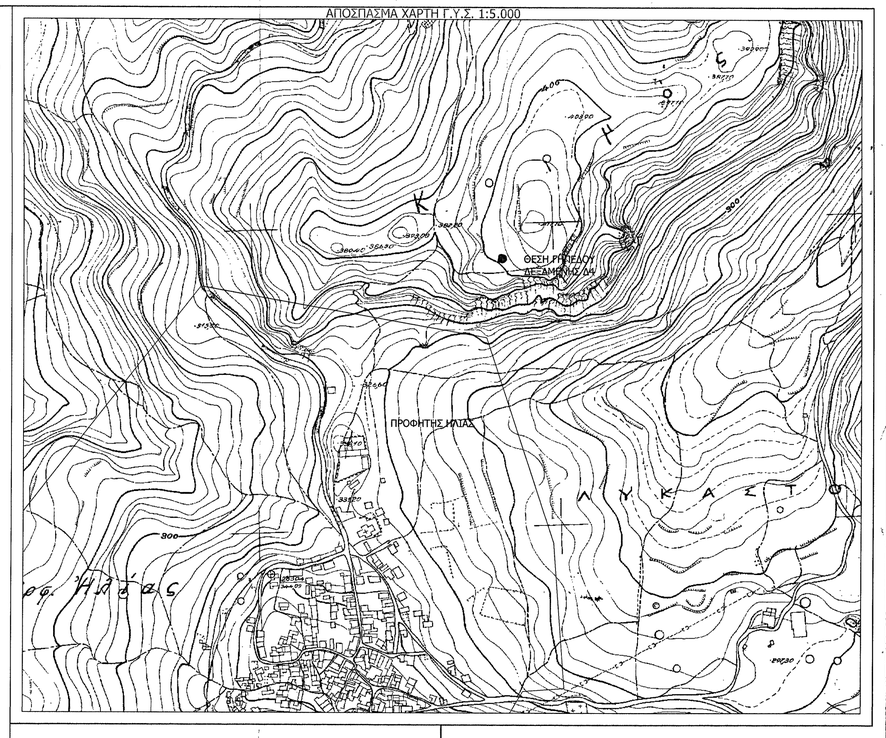


1) Στοιχεία ιδιοκτησίας:

Θέση : Εκτός Οικισμού Προφήτη Ηλία

Ιδιοκτήτης: Δήμος Ηρακλείου

2) Εμβαδόν Ιδιοκτησίας : 32-33-34-35-36-37-38-39-40-32

| Συντεταγμένες ΕΓΣΑ 87' | | |
|---|---|---|
| Σημείο | X | Y |
| 32 | 600277.183 | 3896871.585 |
| 33 | 600279.483 | 3896882.919 |
| 34 | 600281.288 | 3896884.176 |
| 35 | 600284.082 | 3896884.607 |
| 36 | 600290.286 | 3896882.89 |
| 37 | 600292.546 | 3896880.709 |
| 38 | 600293.236 | 3896874.589 |
| 39 | 600289.691 | 3896870.68 |
| 40 | 600285.61 | 3896869.267 |

ΕΜΒΑΔΟΝ = 185,762 τ.μ.

ΓΕΩΔΑΙΤΙΚΟ ΣΥΣΤΗΜΑ ΑΝΑΦΟΡΑΣ ΕΓΣΑ 87

ΕΛΛΗΝΙΚΗ ΔΗΜΟΚΡΑΤΙΑ
ΠΕΡΙΦΕΡΕΙΑ ΚΡΗΤΗΣ
ΔΗΜΟΣ ΗΡΑΚΛΕΙΟΥ

ΕΡΓΟ : ΟΛΟΚΛΗΡΩΣΗ ΑΡΔΕΥΤΙΚΟΥ ΕΡΓΟΥ ΔΗΜΟΥ ΤΕΜΕΝΟΥΣ

ΕΙΔΟΣ ΣΧΕΔΙΟΥ : ΤΟΠΟΓΡΑΦΙΚΟ ΔΙΑΓΡΑΜΜΑ

ΣΥΝΤΑΞΗ ΜΕΛΕΤΗΣ : ΒΑΣΙΛΕΙΟΣ ΔΕΣΠΟΤΑΚΗΣ, ΑΓΡΟΝΟΜΟΣ ΤΟΠ/ΦΟΣ ΜΗΧ/ΚΟΣ

ΘΕΜΑ : ΤΟΠΟΓΡΑΦΙΚΟ ΔΙΑΓΡΑΜΜΑ ΘΕΣΗΣ ΔΕΞΑΜΕΝΗΣ Δ4

| ΧΡΟΝΟΣ ΜΕΛΕΤΗΣ : ΝΟΕΜΒΡΙΟΣ 2012 | ΚΛΙΜΑΚΑ : 1:100 | ΑΡ. ΣΧΕΔΙΟΥ : ΤΟΠ-1 |
|---|---|---|

ΥΠΟΓΡΑΦΕΣ - ΣΦΡΑΓΙΔΕΣ

ΒΑΣΙΛΕΙΟΣ Κ. ΔΕΣΠΟΤΑΚΗΣ
ΔΙΠΛ. ΑΓΡΟΝ. - ΤΟΠΟΓΡΑΦΟΣ ΜΗΧ/ΚΟΣ
ΜΕΛΟΣ Τ.Ε.Ε. - ΑΡ. ΜΗΤΡΩΟΥ 41552
ΜΑΣΤΡΑΧΑ 4 - ΤΗΛ. / FAX: 2810 332705
712 02 ΗΡΑΚΛΕΙΟ - ΚΡΗΤΗΣ

Πρωτοκολλήθηκε στην με
398 29/1/2013
29/1/2013