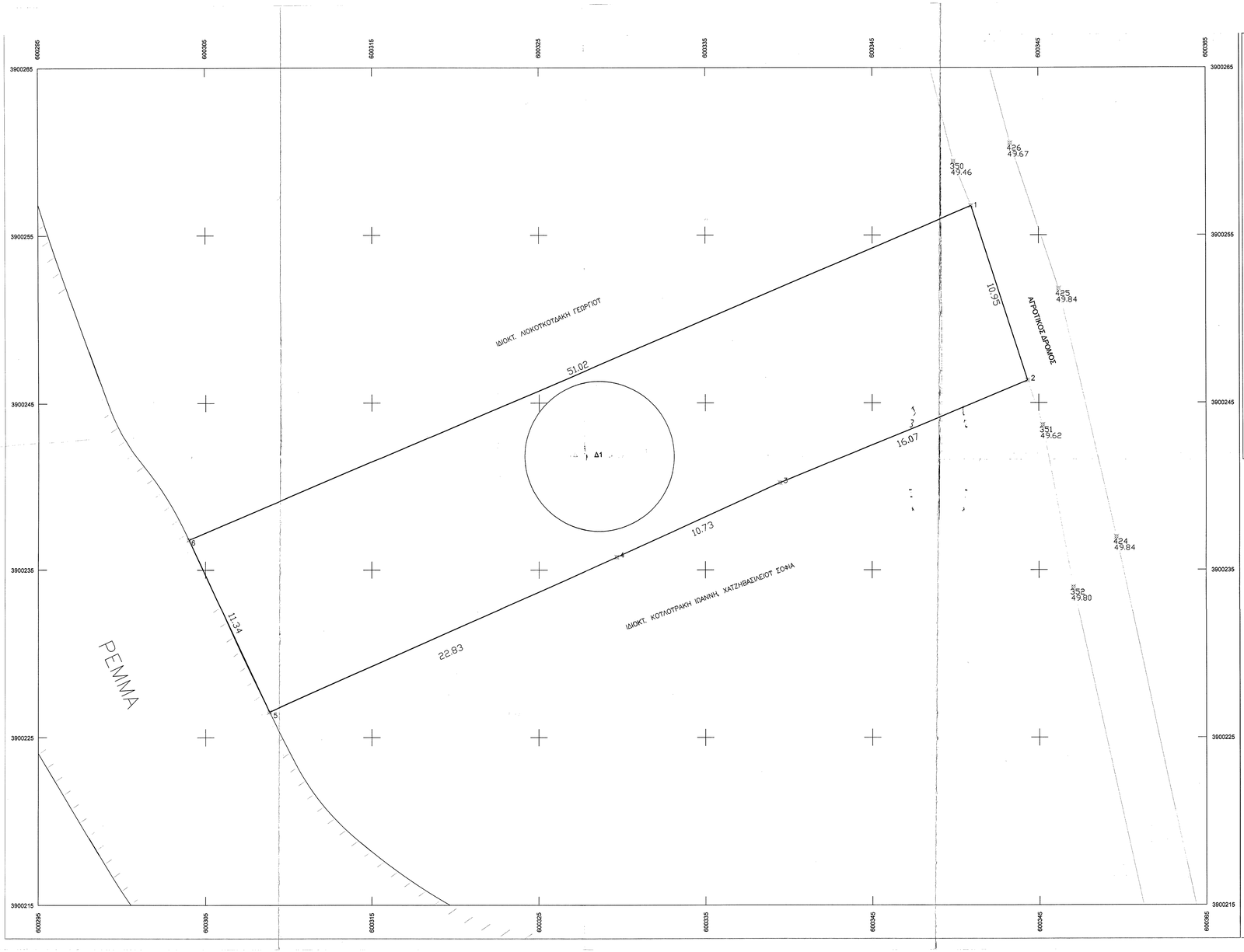

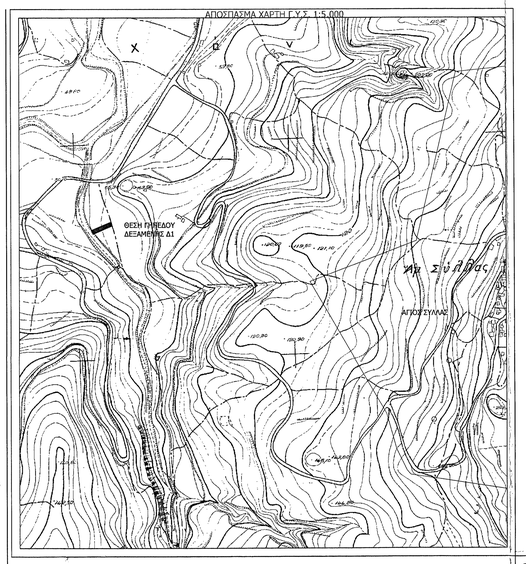

ΥΠΟΜΝΗΜΑ

——	ΟΡΙΟ ΙΔΙΟΚΤΗΣΙΑΣ
○	ΥΦΙΣΤΑΜΕΝΗ ΔΕΞΑΜΕΝΗ Δ 1
322.45	ΑΠΟΛΥΤΟ ΥΨΟΜΕΤΡΟ
1 ⊗	ΟΝΟΜΑ ΣΗΜΕΙΟΥ

1) Στοιχεία τμήματος ιδιοκτησίας:

Θέση : Παλιά Καμάρα ή Κάμπος. Εκτός Οικισμού Άγιου Σύλλα

Ιδιοκτήτης: Δήμος Ηρακλείου

2) Εμβαδόν Ιδιοκτησίας : 1-2-3-4-5-6-1

Συντεταγμένες ΕΓΣΑ 87'		
Σημείο	X	Y
1	600350.957	3900256.753
2	600354.335	3900246.333
3	600339.480	3900240.201
4	600329.709	3900235.766
5	600308.837	3900226.524
6	600304.002	3900236.787

ΕΜΒΑΔΟΝ = 553,20 τ.μ.

ΓΕΩΔΑΙΤΙΚΟ ΣΥΣΤΗΜΑ ΑΝΑΦΟΡΑΣ ΕΓΣΑ 87

ΕΛΛΗΝΙΚΗ ΔΗΜΟΚΡΑΤΙΑ
ΠΕΡΙΦΕΡΕΙΑ ΚΡΗΤΗΣ
ΔΗΜΟΣ ΗΡΑΚΛΕΙΟΥ

ΕΡΓΟ : ΟΛΟΚΛΗΡΩΣΗ ΑΡΔΕΥΤΙΚΟΥ ΕΡΓΟΥ ΔΗΜΟΥ ΤΕΜΕΝΟΥΣ

ΕΙΔΟΣ ΣΧΕΔΙΟΥ : ΤΟΠΟΓΡΑΦΙΚΟ ΔΙΑΓΡΑΜΜΑ

ΣΥΝΤΑΞΗ ΜΕΛΕΤΗΣ : ΒΑΣΙΛΕΙΟΣ ΔΕΣΠΟΤΑΚΗΣ, ΑΓΡΟΝΟΜΟΣ ΤΟΠ/ΦΟΣ ΜΗΧ/ΚΟΣ

ΘΕΜΑ : ΤΟΠΟΓΡΑΦΙΚΟ ΔΙΑΓΡΑΜΜΑ ΘΕΣΗΣ ΔΕΞΑΜΕΝΗΣ Δ 1

ΧΡΟΝΟΣ ΜΕΛΕΤΗΣ : ΝΟΕΜΒΡΙΟΣ 2012	ΚΛΙΜΑΚΑ : 1:100	ΑΡ. ΣΧΕΔΙΟΥ : ΤΟΠ-1

ΥΠΟΓΡΑΦΕΣ - ΣΦΡΑΓΙΔΕΣ

ΒΑΣΙΛΕΙΟΣ Κ. ΔΕΣΠΟΤΑΚΗΣ
ΔΙΠΛ. ΑΓΡΟΝ. - ΤΟΠΟΓΡΑΦΟΣ ΜΗΧ/ΚΟΣ
ΜΕΛΟΣ Τ.Ε.Ε. - ΑΡ. ΜΗΤΡΩΟΥ 41552
ΜΑΣΤΙΧΑΚΑ 4 - ΤΗΛ./FAX: 2810 337705
712 02 ΗΡΑΚΛΕΙΟ - ΚΡΗΤΗΣ

Ανάστασης Ιωάννου
Δασολόγος