

Ο ΔΙΟΙΚΗΤΗΣ
 ΓΕΩΠΟΝΙΚΗΣ ΣΧΕΔΙΑΣΤΙΚΗΣ ΕΤΑΙΡΕΙΑΣ
 ΚΑΤΗΓΟΡΙΑΣ Α' ΕΠΙΧΕΙΡΗΣΙΑΚΗΣ
 ΕΠΙΧΕΙΡΗΣΙΑΚΗΣ ΕΤΑΙΡΕΙΑΣ

ΛΙΔΟΚΤΗΣΙΑ
 ΚΟΥΥΑΚΟΥ ΙΙΔΑΝΝΗΗ

94492/ΑΣ-11-2-16

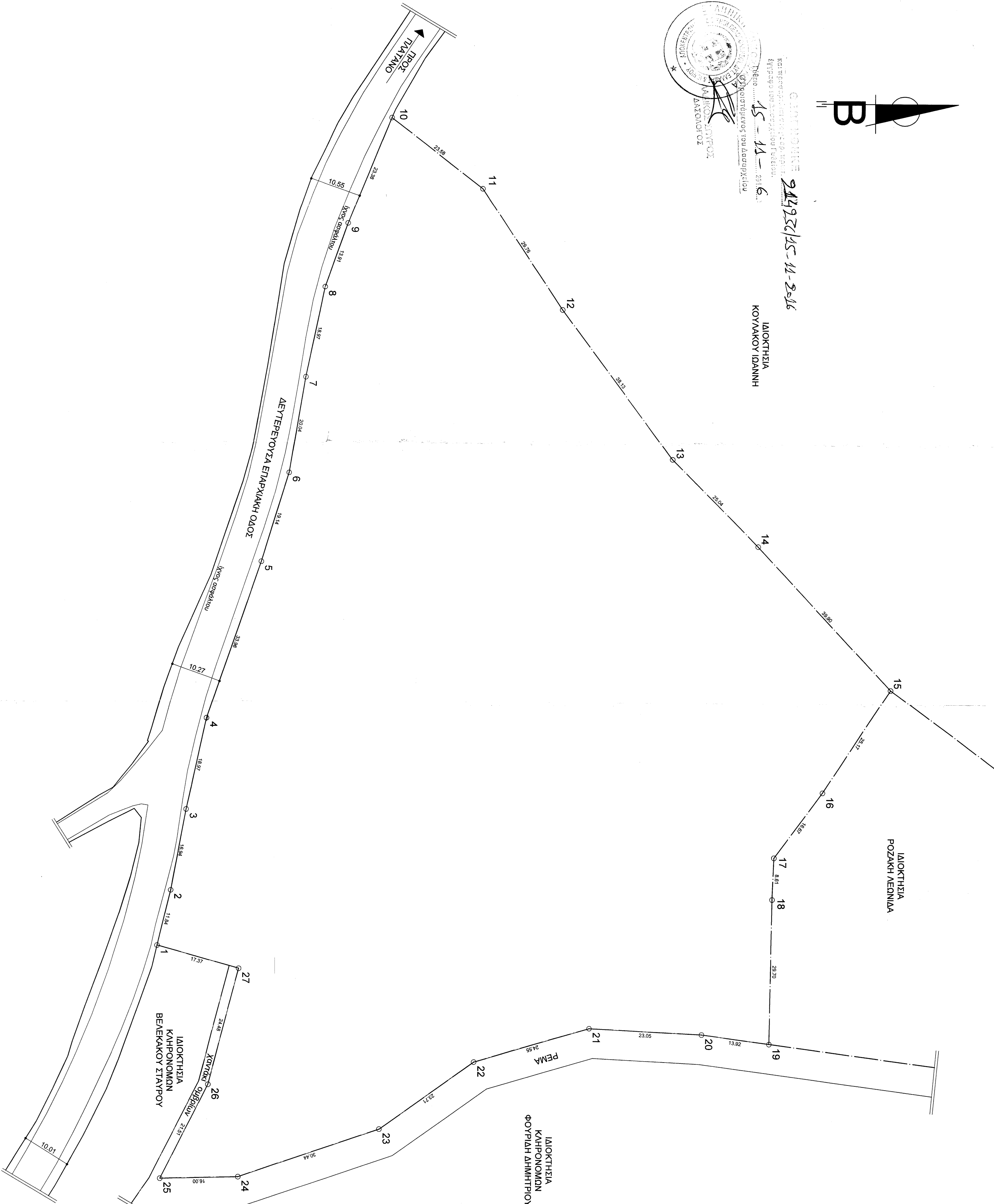
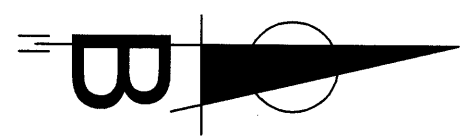

ΑΠΟΣΤΑΣΜΑ ΧΑΡΤΗ Γ.Υ.Σ. ΑΡ. ΦΥΛΛΟΥ 7372.2 & 7372.4 ΚΑΙΜΑΚΑ 1 : 5000

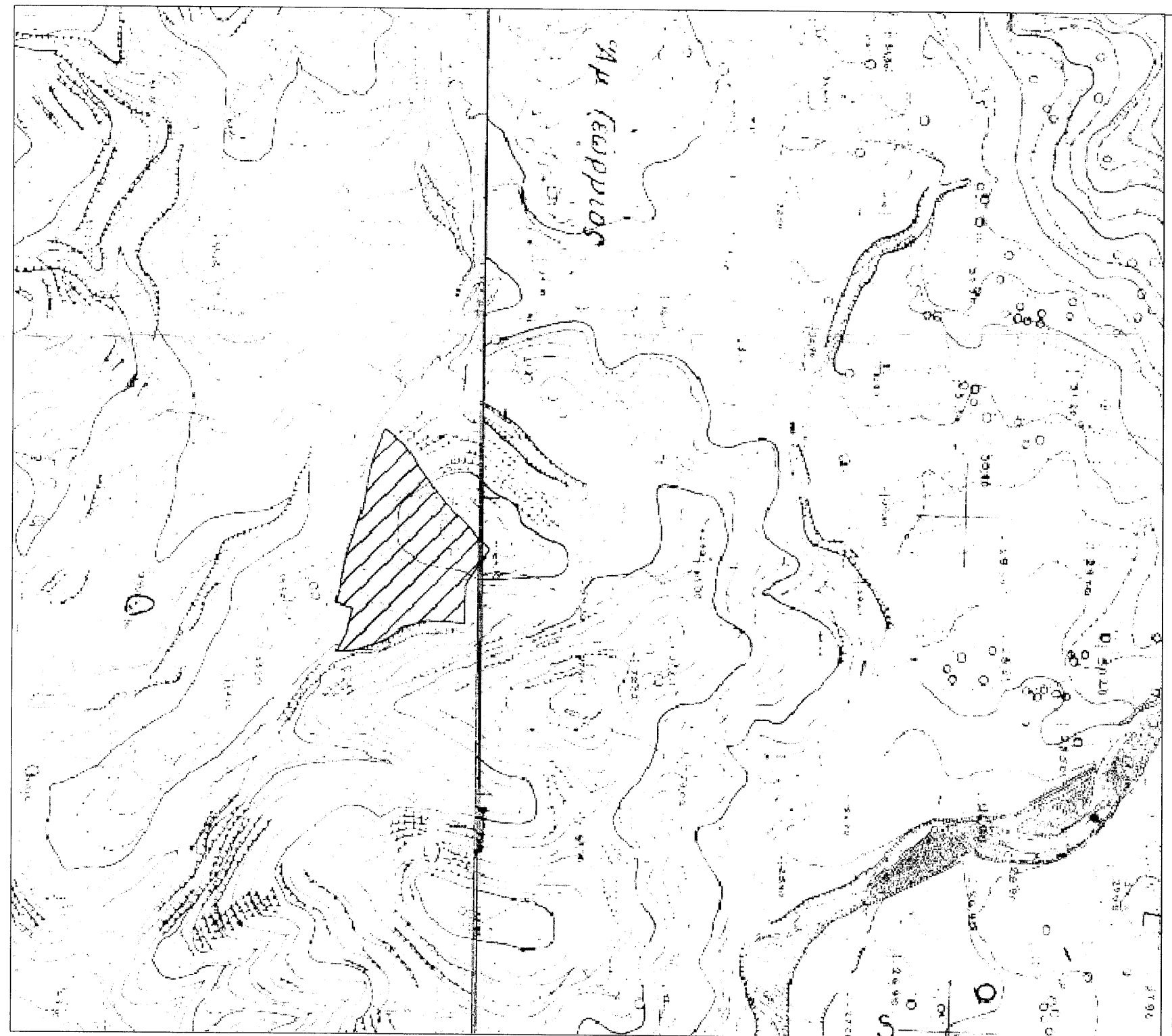

ΥΠΟΜΝΗΜΑ

1. ΕΜΒΛΑΔΟΜΕΤΡΗΣΗ

ΕΜΒΛΑΔΟΝ ΑΠΡΟΤΕΜΑΧΙΟΥ:
 Ε (1.2,3,4,5,6,7,8,9,10,11,12,13,14,15,16,17,18,19,20,21,22,23,24,25,26,27,1) = 18204,32 μ²

Το εμβαδόν του απορριπτικού υπολογίστηκε με τη μέθοδο των συντεταγμένων. Το απορριπτικό βρέθηκε στη θέση 'ΚΟΥΥΤΟΥΒΑ' Πλάτους. Διήκου Ανατολικής Μέσης εκτός σχεδίου. Η εξέφραση από το Ε.Γ.Σ.Α. 87 προσαρτηθήκε με το σύνολο GPS και κίνουλος χρήση του Ελληνικού Συστήματος Ευρωπαϊκού - ΗΕΡΟΣ

2. ΟΡΟΙ ΔΟΜΗΣΗΣ

Π.Α. της 24 / 31 - 5 - 1985 (Φ.Ε.Κ. 270 ΔΥ) όπως τροποποιήθηκε από το άρθρο 10 του Ν. 3212 / 03 (Φ.Ε.Κ. 308 Α) και Π.Α. της 20.08.1989 (Φ.Ε.Κ. 1218 - 30.09.1989)

κατά κανόνα:
 1) Ε > 4000,00 μ² με ελάχιστο πρόβλημα 25 μ σε κοινόχρηστη οδό προσαρτημένη του 1923.
 2) π / β / ε - 45 / 50 / 4000,00 μ²
 3) Ε > 4000,00 μ² πρην 31-12-2003

- κατά προέκδοση:
- 1) π / β / ε - 10 / 15 / 1750 πρην 12 / 11 / 82
 - 2) π / β / ε - 20 / 35 / 1200 πρην 12 / 9 / 64
 - 3) π / β / ε - 25 / 40 / 2000 πρην 17 / 10 / 78

Π.Κ. 7 %
 Σ.Α. 0,1
 άρθρο 6 - για κοινότητα συνολικά επιφάνεια οφθαλμ < 200,00 μ² + ((8000,00 - 4000,00) Χ 0,02) + ((Ε - 8000,00) Χ 0,01)
 απορριπτικό από ορα 15,00μ
 Όροποι: (2) δύο
 Όροποι: 7,50 μ και κόλυμα στρώσης προσάρτησης 2,00μ

3. ΔΗΛΩΣΗ ΥΠΟΠΟΙΗΣΗΣ ΟΡΙΩΝ

Η υποσημασμένη Βενετία από Πανταζοπούλη Μίτση, ιδιοκτήτρια του απορριπτικού του, δηλώνει στο διηγημα αυτό με το στοιχείο (1,2,3,4,5,6,7,8,9,10,11,12,13,14,15,16,17,18,19,20,21,22,23,24,25,26,27,1) δηλώνω ότι το όριο που έχω υποσημασμένα σ' αυτό είναι ορθό.

Η ΔΗΛΩΣΙΑ

Κορυφές	X	Y	Μετρες
1	366168,251	4070406,893	11,84
2	366156,733	4070409,640	16,94
3	366140,082	4070412,765	18,97
4	366121,571	4070416,908	33,96
5	366089,487	4070428,051	19,14
6	366071,195	4070433,679	20,04
7	366051,438	4070437,021	18,97
8	366032,882	4070440,936	13,91
9	365998,156	4070445,606	23,38
10	366019,782	4070454,499	29,76
11	366012,610	4070473,126	38,13
12	366037,469	4070473,126	38,13
13	366068,157	4070512,119	25,04
14	366086,013	4070529,666	39,90
15	366115,247	4070556,826	25,17
16	366136,226	4070542,926	16,67
17	366149,632	4070533,017	8,61
18	366158,240	4070532,683	29,70
19	366187,937	4070532,144	13,92
20	366186,136	4070518,338	23,05
21	366185,010	4070495,321	24,55
22	366191,911	4070471,757	23,71
23	366205,653	4070452,441	30,44
24	366215,436	4070423,614	16,00
25	366198,638	4070407,623	21,51
26	366172,961	4070417,411	24,48
27	366172,961	4070423,614	17,37

Πίνακας συντεταγμένων (στο Ε.Γ.Σ.Α. 87) των κορυφών του απορριπτικού.

ΤΟΠΟΔΟΜΙΚΗ ΛΑΚΚΩΝΙΑΣ
Β. ΓΙΑΝΝΑΚΑΚΟΣ - Π. ΓΕΩΔΩΣΑΚΟΥ Ο.Ε.
 ΤΟΠΟΓΡΑΦΙΚΑ - ΜΕΛΕΤΕΣ - ΕΠΙΒΑΛΕΨΕΙΣ - ΚΑΤΑΣΤΡΕΨΕΙΣ
 Σκάλα - Οδ. Β. Θεοδώσοδκου
 Τηλ. (2735022260) Fax. (2735022261)

ΕΠΙΡΑΔΟΤΗΣ: **ΒΕΝΕΤΙΑ** ούς ΠΑΝΑΓΙΩΤΗ ΜΗΤΣΙΑ

ΕΠΙΡΟ: **ΒΕΒΑΙΩΤΗ ΔΑΣΥΡΧΕΙΟΥ**

ΘΕΣΗ ΕΡΓΟΥ: "ΚΟΥΥΤΟΥΒΑ" ΠΛΑΤΑΝΟΣ - Δ. ΑΝΑΤ. ΜΑΝΗΣ (ΕΚΤΟΣ ΣΧΕΔΙΟΥ)

ΘΕΜΑ: **ΤΟΠΟΓΡΑΦΙΚΟ ΔΙΑΓΡΑΜΜΑ**

ΚΑΙΜΑΚΕΣ: **1 : 500**

ΗΜΕΡΟΜΗΝΙΑ: **ΑΠΡΙΛΙΟΣ 2016**

ΤΕΧΝΙΚΗ ΕΤΑΙΡΙΑ
ΤΟΠΟΔΟΜΙΚΗ ΛΑΚΚΩΝΙΑΣ
 Β. ΓΙΑΝΝΑΚΑΚΟΥ - Π. ΓΕΩΔΩΣΑΚΟΥ Ο.Ε.
 ΤΟΠΟΓΡΑΦΙΚΑ - ΜΕΛΕΤΕΣ - ΕΠΙΒΑΛΕΨΕΙΣ - ΚΑΤΑΣΤΡΕΨΕΙΣ
 ΑΦΗ: 800479018 ΔΟΥ: ΕΠΙΛΑΠΤΗΣ
 Β. ΓΕΩΔΩΣΑΚΟΥ - ΣΚΑΛΑ
 Ο ΣΥΝΤΑΚΤΗΣ: 2735022260 ΦΑΧ: 2735022261

Ο ΤΕΧΝΙΚΟΣ ΥΠΑΜΜΗΘΟΣ

ΒΑΣΙΛΕΙΟΣ ΕΥΜΑ ΓΙΑΝΝΑΚΑΚΟΣ
 ΠΟΛΙΤΙΚΟΣ ΜΗΧΑΝΙΚΟΣ
 ΑΡΙΘΜΟΣ Τ.Ε.Ε.: 8331
 Β. ΓΕΩΔΩΣΑΚΟΥ - ΣΚΑΛΑ
 ΤΗΛ: 2735022260 ΦΑΧ: 2735022261
 Α.Φ.Μ.: 029839283 ΔΥΟ: ΣΠΛΑΠΤΗΣ

