

**ΔΙΑΔΕΙΧΗ ΜΗΧΑΝΙΚΟΥ (Μ.651/ΖΖ)**

- Δηλώνω σύμφωνα με το νόμο για το αγροτεμάχιο με στοιχεία (Α.Β.Γ./Δ.Ε.Ζ.Η.Θ.Ι.Κ.Λ.Μ.Ν.Ξ.Ο.Π.Ρ.Σ.Τ.Α) και επιβάρυνση Ε=2399,38 μ² που βρίσκεται στη θέση Στεφάνου του Δήμου Σκαρλίου Π.Ε. **ΔΕΝ ΕΙΝΑΙ ΑΡΤΙΟ ΚΑΙ ΟΙΚΟΔΟΜΗΣΙΜΟ.**
- Βρίσκεται ΕΚΤΟΣ ΣΧΕΔΙΟΥ, εκτός ορίων οικοπέδου, εκτός ΖΟΕ και σε απόσταση 800 μ από το χείμαρρο κύμα.
- Δεν εμπέδω στις διατάξεις του νόμου 1337/83 περί εισαγωγών σε γη και χρέμα. Στην περιοχή του συνήθως δεν έχει κυριότητα ή άλλη ενοχλήση του ορίου. 12 του νόμου 1337/83.
- Εκτός του αγροτεμαχίου δε διέχεται οποιεσδήποτε οφείλες και ενδείξεις γρομμιάς μεταφοράς υψηλής τάσης της ΔΕΗ.
- Ένας από αυτούς ή σε απόσταση μικρότερη των 20μ από αυτό δε διέχεται ρέμα.

**ΧΡΗΤΟΣ ΠΡΩΤΟΚΟΛΛΗΤΗΣ ΑΚΟΠΟΥΛΟΣ**  
ΠΟΛΙΤΙΚΟΣ ΜΗΧΑΝΙΚΟΣ ΤΕ  
ΠΤΥΧΙΟΥΧΟΣ ΤΕΙ ΑΘΗΝΩΝ  
ΜΕΛΟΣ ΕΕΤΕΜ ΑΦΜ 042515010  
ΣΚΟΠΕΛΟΣ ΜΑΓΝΗΣΙΑΣ ΤΗΛ. 24240 23082

**ΔΙΑΔΕΙΧΗ ΔΙΟΙΚΗΤΟΥ (Μ.4030/2011)**

- Ο κάτωθι υπογεγραμμένος εκάθε φοράς δηλώνω ότι:  
• τα όρια του αγροτεμαχίου με στοιχεία (Α.Β.Γ./Δ.Ε.Ζ.Η.Θ.Ι.Κ.Λ.Μ.Ν.Ξ.Ο.Π.Ρ.Σ.Τ.Α) και επιβάρυνση Ε=2399,38 μ² που βρίσκεται στη θέση Στεφάνου του Δήμου Σκαρλίου Π.Ε. Μαγνησίας και Σκαρλίου υπεδείχθησαν από εμένα και εμένας, και σύμφωνα με τα όρια των δημοτικών ορίων του αγροτεμαχίου και για την ευθύνη για την ορθότητα των δημοτικών ορίων του αγροτεμαχίου και για την ύπαρξη και την ορθότητα των δημοτικών ορίων του αγροτεμαχίου μου να ζητήσω την έκδοση άδειας διάρθρωσης.
- Ο ΔΙΟΙΚΗΤΗΣ

**ΟΡΟΙ ΔΟΜΗΣΗΣ ΠΑ ΓΗΠΕΔΑ ΕΚΤΟΣ ΣΧΕΔΙΟΥ**

ΣΧΥΕΙΤΟ ΑΠΟ 24/5/85 (ΦΕΚ 270Α - 31/5/85) Π.Δ.

ΚΑΤΑ ΚΑΝΟΝΑ  
ΑΡΤΙΟΤΗΤΑ 400 μ²  
ΣΥΝΤΕΛ. ΚΟΜΗΣΗΣ 02  
ΕΞΩΣΤΕΣ ΗΜΙΥΠ. ΧΩΡΟΙ 40%, ΤΗΣ ΔΟΜΗΣΗΣ  
ΠΑΛΙΑ ΟΡΙΑ 15 μ  
ΜΕΤΕΤΟ ΥΨΟΣ 7,5 μ

**ΑΠΟΣΤΑΣΜΑ ΔΟΡΥΦΟΡΙΚΗΣ ΕΚΘΑΣ**

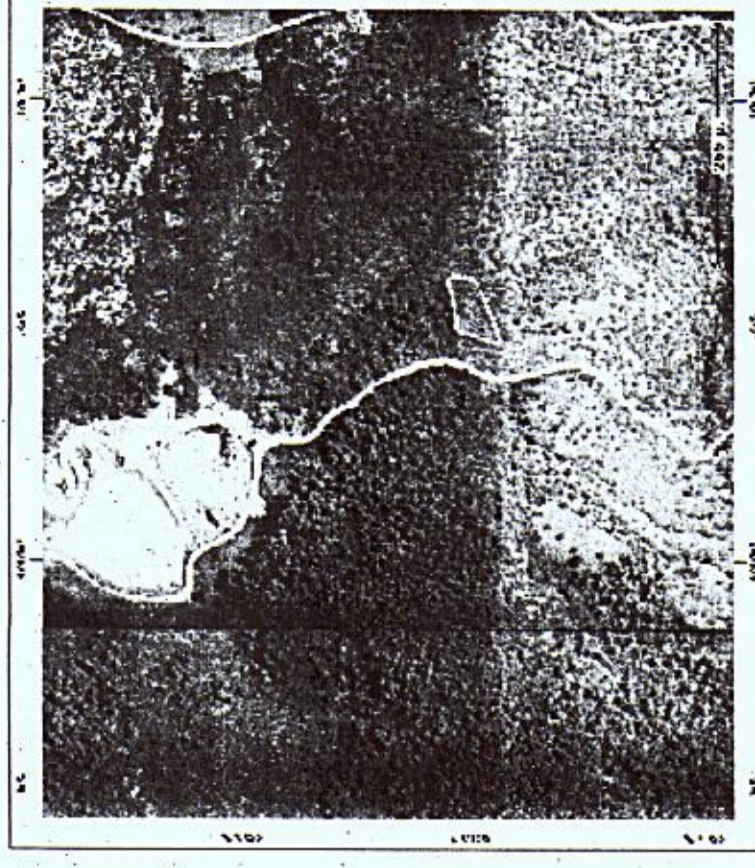

**ΑΠΟΣΤΑΣΜΑ ΧΑΡΤΗΤΥΣ**

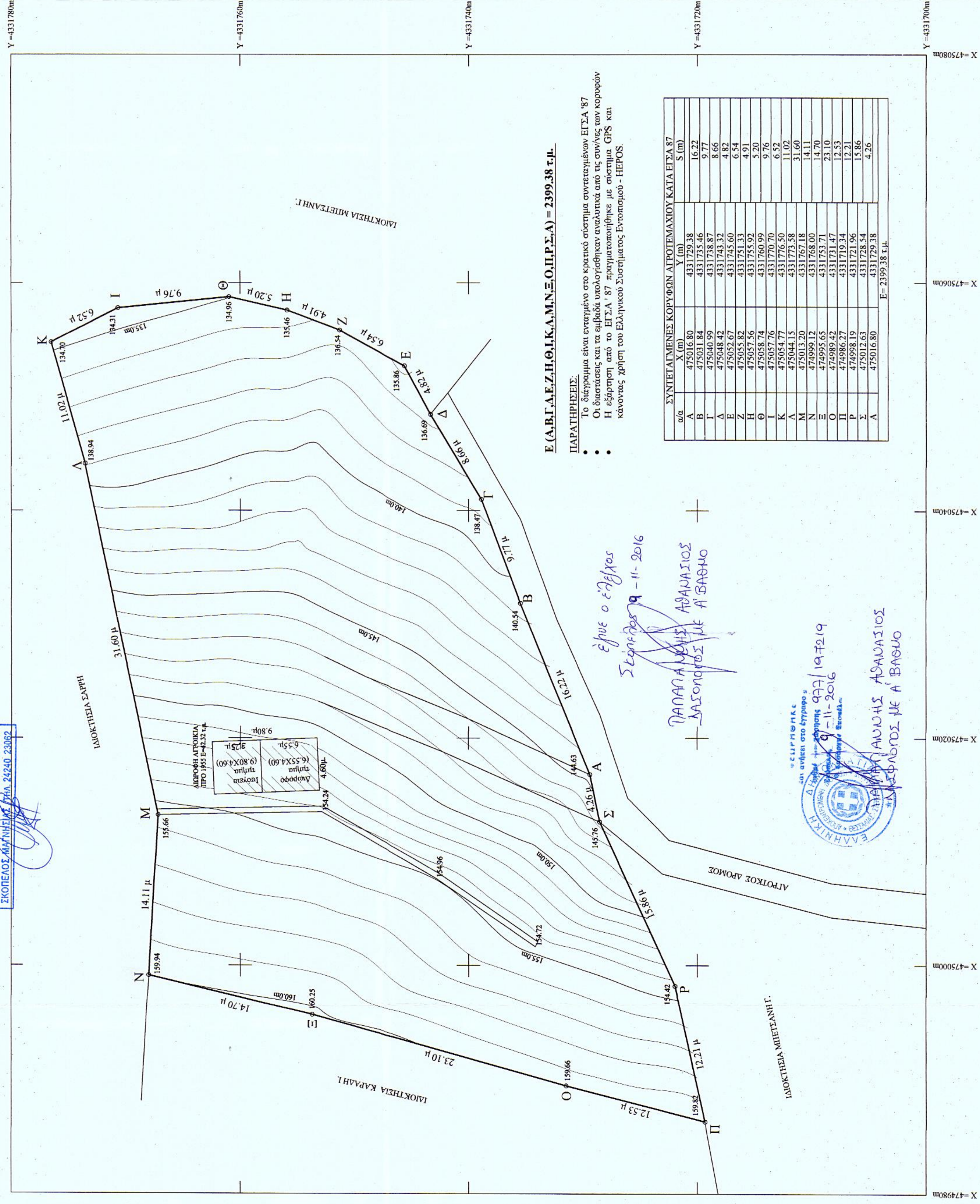
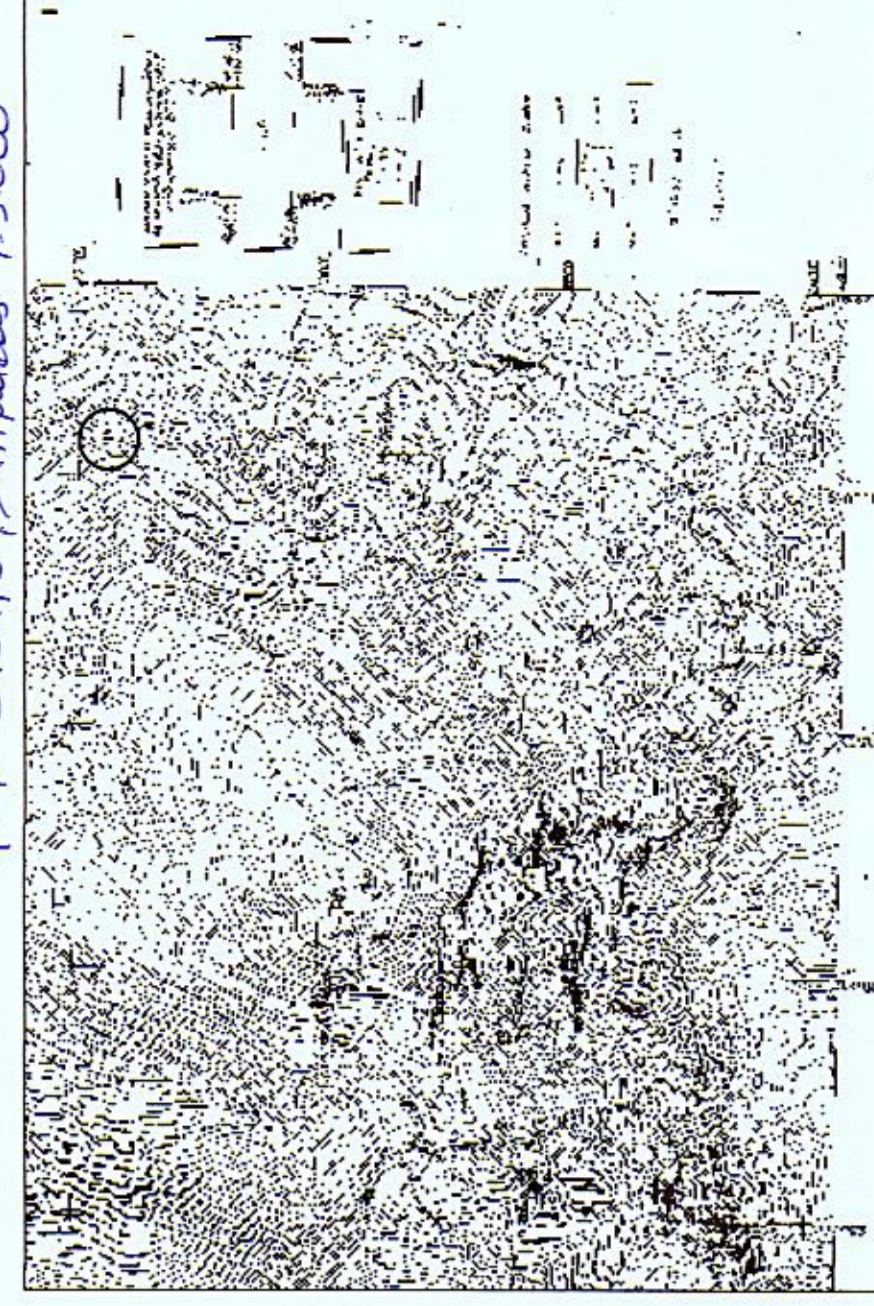

**Ε (Α.Β.Γ./Δ.Ε.Ζ.Η.Θ.Ι.Κ.Λ.Μ.Ν.Ξ.Ο.Π.Ρ.Σ.Τ.Α) = 2399,38 τ.μ.**

**ΠΑΡΑΤΗΡΗΣΕΙΣ:**

- Το διαγρφήμα είναι ενταγμένο στο κρατικό σύστημα συντεταγμένων ΕΓΣΑ 87
- Οι διαστάσεις και τα εμβαδά υπολογίσθηκαν αναλυτικά από τις συνήθεις των κορφοφών
- Η εξάρτηση από το ΕΓΣΑ 87 πραγματοποιήθηκε με σύστημα GPS και
- κάνοντας χρήση του Ελληνικού Συστήματος Εντοπισμού - ΗΕΡΟΣ

σημ	Χ (m)	Υ (m)	S (m)
A	475016.80	4331729.38	16,22
B	475031.84	4331735.46	9,77
C	475048.42	4331743.32	8,66
D	475052.67	4331745.60	4,82
E	475053.82	4331751.33	6,54
F	475057.56	4331755.92	5,20
G	475058.74	4331760.99	9,76
H	475057.76	4331770.76	6,52
I	475057.76	4331773.58	11,02
J	475044.15	4331773.58	31,60
K	475013.20	4331767.18	14,71
L	474999.12	4331768.00	14,71
M	474995.65	4331753.71	23,10
N	474989.42	4331731.47	12,53
O	474989.42	4331719.96	12,21
P	474988.17	4331728.54	15,86
Q	475012.63	4331729.38	4,26
R	475016.80	4331729.38	
S	475016.80	4331729.38	

Έγινε ο έλεγχος  
Στις 19/09/2016 - 11-2016  
ΠΑΝΑΓΙΑ ΜΕΛΗΣ ΑΣΑΔΑΣΙΟΣ  
ΔΙΑΣΟΝΙΔΗΣ ΚΕ Α ΒΑΘΩ

19/9/2016  
11-2016  
ΕΛΛΗΝΙΚΗ ΔΗΜΟΚΡΑΤΙΑ  
ΥΠΟΥΡΓΕΙΟ ΠΕΡΙΧΕΙΡΣΗΣ ΚΑΙ ΑΝΑΠΤΥΞΗΣ ΚΡΑΤΙΚΩΝ ΕΓΚΛΗΜΑΤΩΝ  
ΕΛΛΗΝΙΚΗ ΔΗΜΟΚΡΑΤΙΑ  
ΥΠΟΥΡΓΕΙΟ ΠΕΡΙΧΕΙΡΣΗΣ ΚΑΙ ΑΝΑΠΤΥΞΗΣ ΚΡΑΤΙΚΩΝ ΕΓΚΛΗΜΑΤΩΝ

ΠΑΝΑΓΙΑ ΜΕΛΗΣ ΑΣΑΔΑΣΙΟΣ  
ΔΙΑΣΟΝΙΔΗΣ ΚΕ Α ΒΑΘΩ