

Η έκδοση από το ΕΓΣΑ 07 πραγματοποιήθηκε με GPS κίνησης χρήση του U.R.A.N.U.S.

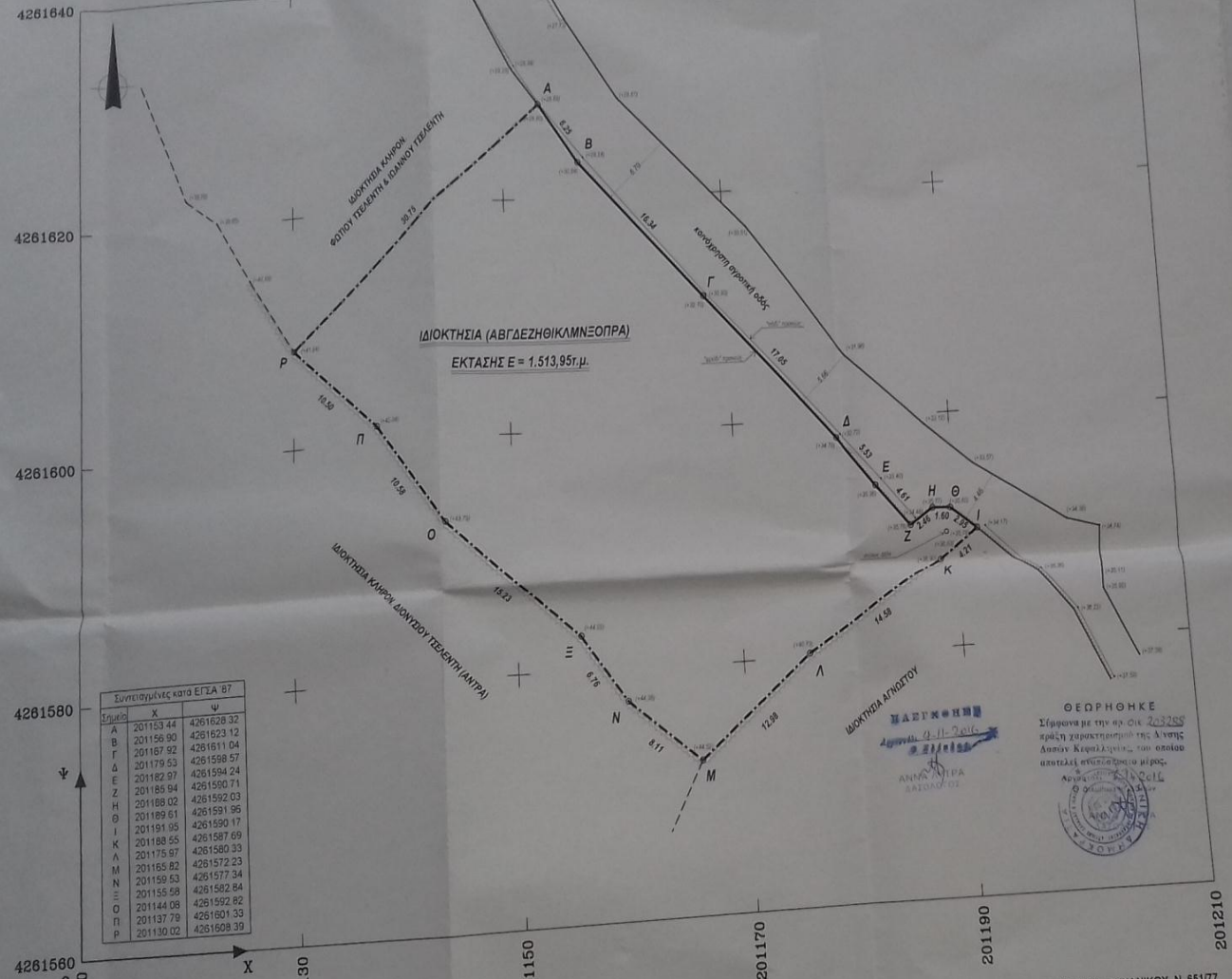

Συντεταγμένες κατά ΕΓΣΑ 07

Σημείο	X	Y
A	201153.44	4261628.32
B	201156.90	4261623.12
Γ	201167.92	4261611.04
Δ	201179.53	4261598.57
Ε	201192.97	4261594.24
Ζ	201186.94	4261590.71
Η	201188.02	4261582.03
Θ	201189.61	4261591.95
Ι	201191.95	4261590.17
Κ	201188.55	4261587.69
Λ	201176.97	4261572.23
Μ	201158.53	4261577.34
Ν	201155.82	4261582.84
Ξ	201144.08	4261592.82
Ο	201137.79	4261601.33
Ρ	201130.02	4261608.39

- ΥΠΟΜΗΝΙΑ**
- καλυμμένο οικόπεδο
 - όριο διακρίσεως
 - αλλαγή συνόρων ορίων διακρίσεως
 - ανεπισημασμένο
 - τσιμεντοστρώμα
 - υδροδότηση

ΔΗΛΩΣΗ ΙΔΙΟΚΤΗΤΩΝ (N 4030/2011)

Οι κάτωθι υπογεγραμμένοι Ιωάννης Τσελεντής και Ιουλία Τσελεντή δηλώνουμε ότι τα όρια του γεωμετρήσιμου με στοιχεία (ΑΒΓ - ΡΑ) και εμβαδόν 1.513,95 τ.μ. που βρίσκεται στην θέση "ΚΑΜΙΝΑΚΙΑ" εκτός οικισμού Φισκαρού της δημοτικής ενότητας Ερμούσας του δήμου Κεφαλονιάς υποβλήθηκαν από εμάς και συνυψώσαμε για την ακρίβεια των δηλωμένων ορίων του γεωμετρήσιμου

ΥΠΕΥΘΥΝΗ ΔΗΛΩΣΗ

Από το παρόν γήπεδο δεν διευρύνεται φυσικά ρέματα καθώς και γραμμές υψηλής τάσεως του δικτύου της Δ.Ε.Η.

Ο μηχανικός

ΑΝΤΥΠΑΣ ΑΡΙΣΤΟΒΟΥΛΟΣ
 ΔΙΠΛ. ΠΟΛ. ΜΗΧ. Δ.Π.Θ.
 ΜΑΓΓΑΝΟ ΕΡΜΟΥΣΑΣ ΚΕΦΑΛΟΝΙΑΣ
 ΤΗΛ: 267401451 - FAX: ΚΩ

ΥΠΕΥΘΥΝΗ ΔΗΛΩΣΗ ΜΗΧΑΝΙΚΟΥ N 65177

Το υπό των στοιχείων (ΑΒΓ - ΡΑ) γήπεδο έκτασης 1.513,95 τ.μ. βρίσκεται στη θέση "ΚΑΜΙΝΑΚΙΑ" περιοχής Φισκαρού της δημοτικής ενότητας Ερμούσας του δήμου Κεφαλονιάς.

Το παρόν γήπεδο βρίσκεται εκτός των ορίων του οικισμού και σύμφωνα με τις ισχύουσες πολεοδομικές διατάξεις είναι μη όριο και μη οικοδομήσιμο και απέχει από την πλησιέστερη ακτή 110 μέτρα.

Επίσης το παρόν γήπεδο δεν εμπίπτει στις διατάξεις του νομού 1337/83 περί ομηλούς εισροφής σε γη ή χημά.

ΜΑΪΟΣ 2016 Ο ΔΗΛΩΣΗ ΜΗΧΑΝΙΚΟΣ

ΑΝΤΥΠΑΣ ΑΡΙΣΤΟΒΟΥΛΟΣ
 ΔΙΠΛ. ΠΟΛ. ΜΗΧ. Δ.Π.Θ.
 ΜΑΓΓΑΝΟ ΕΡΜΟΥΣΑΣ ΚΕΦΑΛΟΝΙΑΣ
 ΤΗΛ: 267401451 - FAX: ΚΩ



ΑΠΟΠΑΝΑ ΑΠΟ ΧΑΡΤΗ ΠΕΡΙΟΧΗΣ ΚΩ 1.000

ΚΑΤΑ ΚΑΛΩΝΙΑ ΟΡΘΟΓΩΝΙΑΣ ΠΥΛΩΔΟΥ ΕΡΜΟΥΣΑΣ ΚΕΤΟΥ ΟΡΙΩΝ ΟΙΚΙΣΜΟΥ

Σημάδα κατασκευασμένη εκτός ορίων οικισμού Π.Δ. της 24/01/1986 (5.6.Κ. 270.Α)

ΑΡΤΙΟΤΗΤΑ: 42.000 μ

Εάν τα υπόψη υπό έχουν προέλθει ως αποτέλεσμα απορροής και κεντρικής οδού από τον οικόπεδο

Εμβαδόν οικόπεδου 80 μ

Εμβαδόν κελυφών 4.000 μ

ΜΕΤΡΙΤΗ ΚΑΤΩΤΗ: 0,1 και μέγιστη διαφορά 0,2 μέτρα. Για κελυφάκια μέγιστη επιρροή 1,5 μέτρα από την επιφάνεια του οικόπεδου

Κλίση: 220 μ/μ (από την επιφάνεια του οικόπεδου 4.000 μ) 0,02

ΜΕΤΡΙΤΗ ΔΙΑΜΕΤΡΟΣ ΟΙΚΙΣΜΟΥ: 100 μ

ΜΕΤΡΙΤΗ ΚΑΤΩΤΗ: 100 μ

ΜΕΤΡΙΤΗ ΚΑΤΩΤΗ: 100 μ

ΜΕΤΡΙΤΗ ΚΑΤΩΤΗ: 100 μ

ΜΕΤΡΙΤΗ ΚΑΤΩΤΗ: 100 μ

ΤΕΧΝΙΚΟ ΓΡΑΦΕΙΟ ΑΡΙΣΤΟΒΟΥΛΟΥ ΑΝΤΥΠΙΑ
 ΠΟΛΙΤΙΚΟΥ ΜΗΧΑΝΙΚΟΥ Δ.Π.Θ.
 ΜΑΓΓΑΝΟ ΕΡΜΟΥΣΑΣ ΔΗΜΟΥ ΚΕΦΑΛΟΝΙΑΣ 267401451, antipiasihol.gr

ΙΩΑΝΝΗΣ ΤΣΕΛΕΝΤΗΣ
 ΙΟΥΛΙΑ ΤΣΕΛΕΝΤΗ

"ΚΑΜΙΝΑΚΙΑ" περ. ΦΙΣΚΑΡΟΥ
 δ.ε. ΕΡΜΟΥΣΑΣ, δήμου ΚΕΦΑΛΟΝΙΑΣ

ΑΡΙΣΤΟΒΟΥΛΟΣ ΑΝΤΥΠΙΑΣ
 διπλ. πολ. μηχαν. Δ.Π.Θ.

Θεμα σχέδιου

αριθμός σχεδίου

ΤΟΠΟΓΡΑΦΙΚΟ ΔΙΑΓΡΑΜΜΑ

κλίμακα: 1:200

εγκρίσει Σ.Α.

0
 ΙΔΙΟΚΤΗΤΗΣ

χρόνος μελέτης

ΜΑΪΟΣ 2016

σφραγίδα-υπογραφή

ΑΝΤΥΠΑΣ ΑΡΙΣΤΟΒΟΥΛΟΣ
 ΔΙΠΛ. ΠΟΛ. ΜΗΧ. Δ.Π.Θ.
 ΜΑΓΓΑΝΟ ΕΡΜΟΥΣΑΣ ΚΕΦΑΛΟΝΙΑΣ
 ΤΗΛ: 267401451 - FAX: ΚΩ