

ΒΛΑΒΕΝ ΒΛΑΒΗΤΗ ΔΕΛΤΑΙΩΣΗ

Οι κλίμακες υπολογισμένες
 - τα όρια του κτηματορίου με στοιχεία ΕΠ-2-3-4...24-25-26-9 = 806,80μ
 - στο σταθμικό περίγραμμα της Τ.Κ. Ραπτοπούλου της Δημοτικής Ενότητας Αραπσάδων του Δήμου Αγράφων της Π.Ε. Ευρυτανίας, υποδεικνύονται στο σχέδιο και
 - σύμφωνα με τον σχεδιασμό των διατάξεων ορίων του γηπέδου και για τον έλεγχό και την κλίμακα του δικαιώματος να έχουν την ιδιότητα της ελεύθερης θέσεως ο δαδών

ΒΕΒΛΑΒΕΝ ΔΕΛΤΑΙΩΣΗ

Ο υπαγράφου Μαρκετάκης Πέτρος κατέχει βεβαιώνοντας τα περιεχόμενα του κτηματορίου με στοιχεία ΕΠ-2-3-4...25-26-9 και ορίων 806,80μ είναι η άρτια και η εκδοχή του σύμφωνα με τον ισχύοντα πολεοδομικό πολεοδομικό Το κτηματοριο κτηματορίου βεβαιώνεται κατά πάσα πιθανότητα, μετά σχεδίου πάσης και Αν υπάρχει στις διατάξεις του 0337/83

ΑΝΑΛΥΤΗ ΕΜΒΛΕΜΕΤΡΙΣΗ

Σημ.	X	Y
1	28190,085	433991,563
2	28190,430	433992,563
3	28190,795	433993,563
4	28191,430	433995,099
5	28192,284	433997,244
6	28193,544	433999,902
7	28195,053	433999,196
8	28195,445	433999,541
9	28195,775	433999,241
10	28196,037	433999,348
11	433992,023	433992,023
12	28193,520	433992,822
13	28193,717	433992,391
14	28192,297	433992,477
15	28193,590	433992,799
16	28193,688	433992,571
17	28193,048	433992,771
18	28194,593	433992,659
19	28195,564	433992,791
20	28195,564	433992,262
21	28195,308	433992,229
22	28195,271	433992,548
23	28194,761	433992,833
24	28194,760	433992,378
25	28192,565	433998,022
26	28191,093	433995,429
1	28190,085	433991,563

Ε=806,80μ

ΕΜΒΛΑΝ ΑΓΡΟΤΕΜΑΧΙΟΥ
 ΕΠ-2-3-4-5-6-7-8-9-10-11-12-13-14-15-16-17-18-19-20-21-22-23-24-25-26-9 = 806,80μ

ΠΑΡΑΤΗΡΗΣΕΙΣ

- 1) Τα όρια είναι ενταχμένα στο κτηματορικό σύστημα συντεταγμένων ΕΓΣΑ 83
- 2) Οι διαστάσεις και τα ορίων υπολογίστηκαν αναλυτικά από τις συντεταγμένες των κορυφών
- 3) Η κλίμακα από το ΕΓΣΑ 83 πραγματοποιήθηκε με σύστημα GPS και κίνησης γρήγορου του τριγωνομετρικού σφάλματός της Τ.Κ.Ε. Ομάδας ΓΡ. ΙΩΑΝΝΙΝΑ με συντεταγμένες (x,y) 28193,027 / 433994,923 / 50181

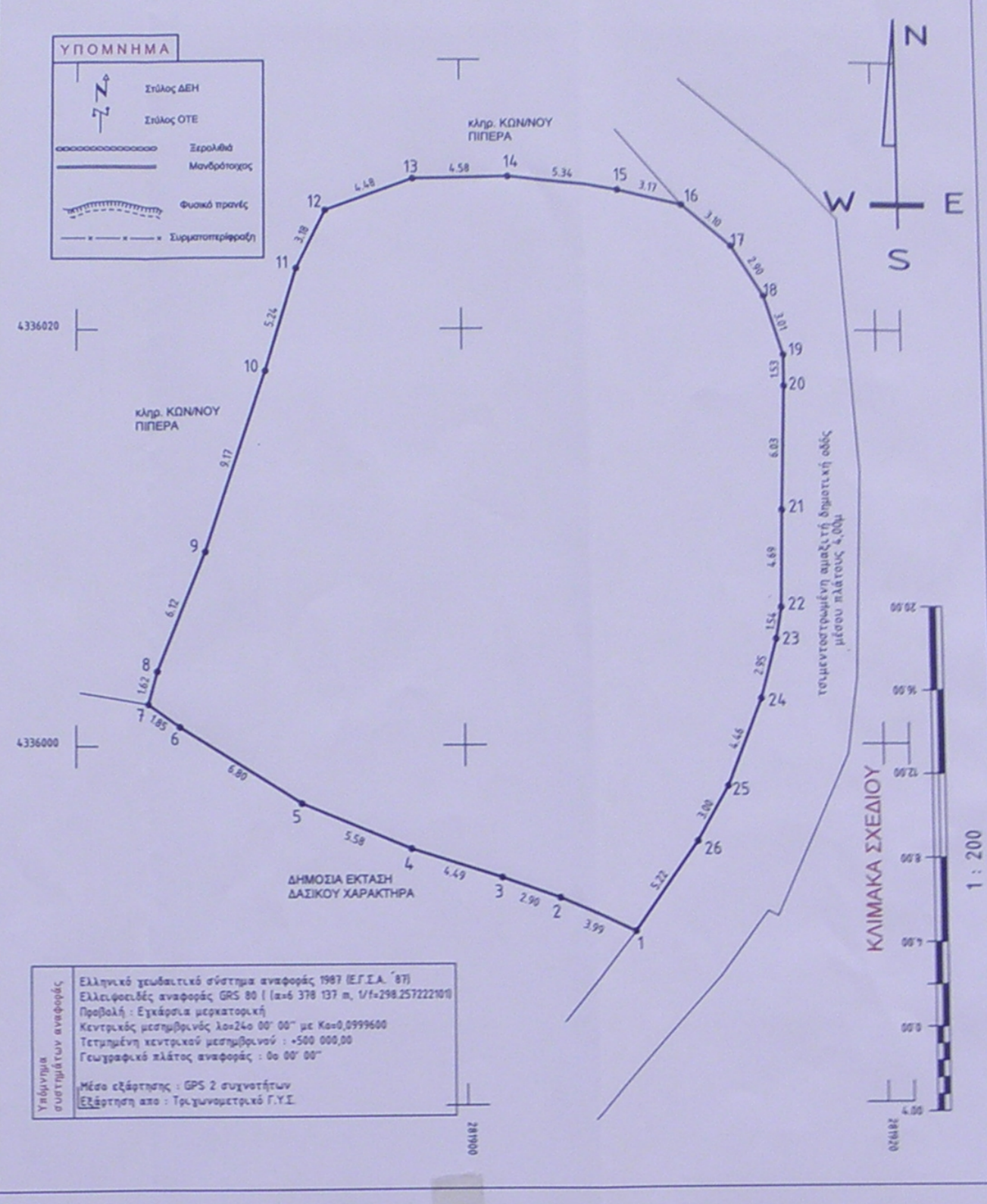

Θεωρητικές Παρατηρήσεις

Το παρόν κτηματορικό σχέδιο αφορά στην βεβαίωση του κτηματορίου με στοιχεία ΕΠ-2-3-4...25-26-9 και ορίων 806,80μ, σύμφωνα με τον ισχύοντα πολεοδομικό πολεοδομικό Το κτηματοριο κτηματορίου βεβαιώνεται κατά πάσα πιθανότητα, μετά σχεδίου πάσης και κατά οικιστική

Τεχνικό γραφείο
ΠΕΤΡΟΥ Θ. ΚΟΥΤΕΙΚΟΥ
 ΠΟΛΙΤΙΚΟΣ ΜΗΧΑΝΙΚΟΣ Τ.Ε.-Ε.Δ.Ε.
 ΔΡΑΧΜΟΤΗΤΑ 1, 38 100 ΚΑΡΥΔΙΑΚΗ 196/ΛΟΥ 0210 ΚΑΙ 0314500312 ΑΝΑΤ. ΚΑΡΥΔΙΑΚΗΣ

Εργο: Τοπογραφική Αποτύπωση Αγροτεμαχίου

Όμιλος: "ράχη" κτηματικής περιφέρειας Ραπτοπούλου, Τ.Κ. Ραπτοπούλα, Δ.Ε. Αραπσάδων, Δήμος Αγράφων, Π.Ε. Ευρυτανίας, Εκτός σχεδίου πόλεως και εκτός οικισμού

ΑΝΑΒΕΒΛΗΤΕΣ

κ	αναβιβασμός
ρ	αναβιβασμός
γ	αναβιβασμός
β	αναβιβασμός
ε	αναβιβασμός
στ	αναβιβασμός

ΚΟΥΤΕΙΚΟΣ ΠΕΤΡΟΣ
 ΠΟΛΙΤΙΚΟΣ ΜΗΧΑΝΙΚΟΣ Ε.Δ.Ε.
 Δ.Ε. ΑΡΑΨΑΔΩΝ, Δ.Ε. ΑΡΑΨΑΔΩΝ
 Ε. ΠΡΩΤΟΛΕΙΟ ΚΑΤΑΣΤΑΣΗΣ ΚΤΗΜΑΤΟΣ
 ΑΦΜ 102387032, 0314 ΚΑΡΥΔΙΑΚΗΣ

Επιμελητής: **ΑΛΕΞΑΝΔΡΟΣ ΑΠΟΣ. ΜΑΥΡΟΓΟΝΑΤΟΣ**

Θέμα: **ΤΟΠΟΓΡΑΦΙΚΟ ΔΙΑΓΡΑΜΜΑ**

Αρ. Σχεδίου: **T 1**

ΚΩΔΙΚΟΣ ΤΟΠΟΓΡΑΦΙΚΟΥ ΣΧΕΔΙΟΥ: **T A 2 T Π Δ**

ΚΛΙΜΑΚΑ: 1/200

2014 10 02