

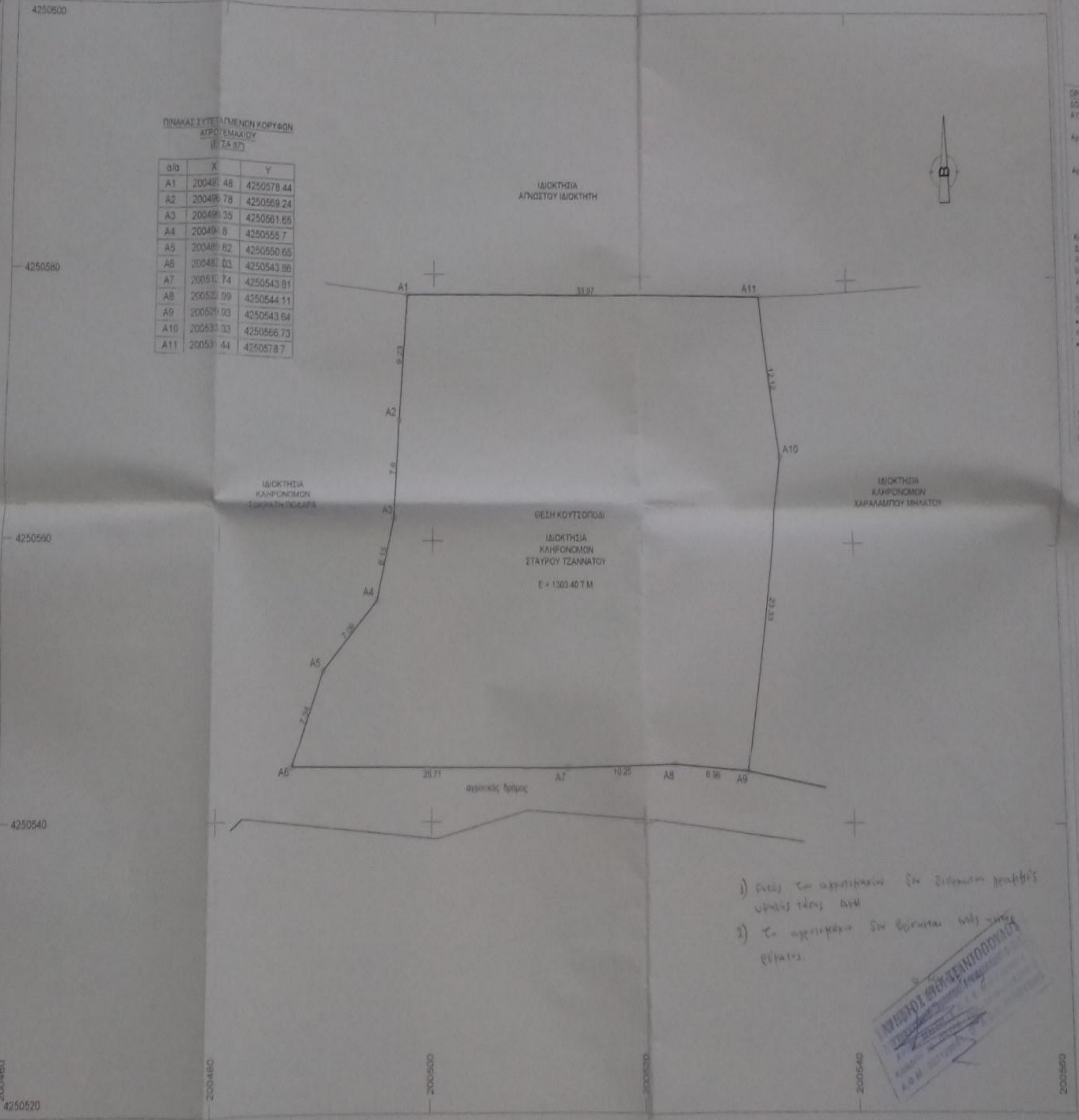

ΠΙΝΑΚΑΣ ΣΥΓΓΡΑΜΜΕΝΩΝ ΚΟΡΥΦΩΝ ΔΙΩΤΕΜΑΧΙΟΥ (ΣΤΑ. 87)

Ο/Ο	X	Y
A1	20048,48	4250578,44
A2	20048,78	4250569,24
A3	20049,35	4250561,85
A4	20049,8	4250555,7
A5	20049,62	4250550,65
A6	20048,03	4250543,88
A7	20051,74	4250543,81
A8	20052,99	4250544,11
A9	20052,93	4250543,64
A10	20053,33	4250566,73
A11	20053,44	4250578,7



ΚΑΡΤΑ ΜΑΡΙΝΗΣ
2016

ΘΕΩΡΗΣΗ
Εξουσιοδοτημένη με αρ. ΟΥΚ. 201608 Σ.11.24.16
Απορ. Κουτσοπούλου της Δ.νους
Απορ. Κουτσοπούλου της Δ.νους
Απορ. Κουτσοπούλου της Δ.νους
5.11.2016

- 1) Γνωστό το αρχιτεκτονικό σχέδιο ιδιωματικού γκαράζ.
- 2) Το αρχιτεκτονικό σχέδιο βρίσκεται υπό προεργασία.

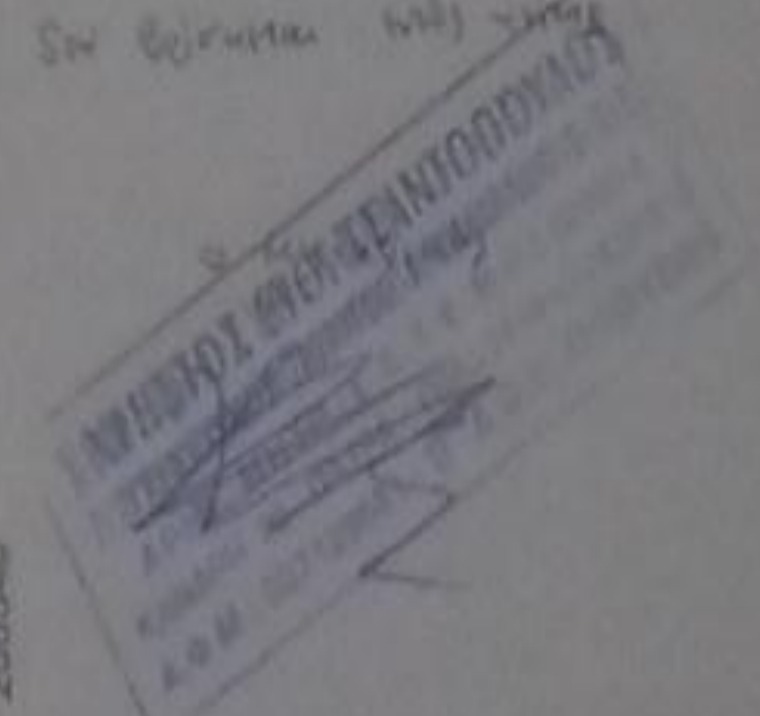

ΕΜΒΛΑΘΟ ΑΠΟΤΕΜΑΧΙΟΥ
Α1 - Α2 - Α3 - Α4 - Α5 - Α6 - Α7 - Α8 - Α9 - Α10 - Α11 = 1303,40 Τ.Μ.

Το Διότιμα είναι ανεπίσημο στα κράτη μέλη της ΕΥΡΩΠ. Ως δικαιολογία και να ελεγχθεί η επαναμετρούσα στοιχείων στα τα ποιοτικά στοιχεία της Μετρώσεως.
Η Χάρτης στο τα ΕΥΡΩΠ. ΥΠ. προσηγορεύεται με GPS και ελεγχθεί στην του Ελληνικού Σταθμολογικού Συστήματος - HELLGTS.

ΔΙΩΤΕΜΑΧΙΟ ΜΗΧΑΝΙΟΥ Ν. 40177
Ο κοινός υποστηρικτής: Τσετσέρος Χρήστος, Πάριος, Μετρώσεως Τ.Ε. Διότιμα: 1303,40 Τ.Μ. για τα ανεπίσημα δικαιώματα: Κουτσοπούλου Σταύρος Τζαννάτος με στοιχεία (Α1-Α2-Α3-Α4-Α5-Α6-Α7-Α8-Α9-Α10-Α11-Α1) και υψόμετο Ε = 1303,40 Τ.Μ. που βρίσκεται στο θέμα "Κουτσοπούλου" της Τ.Κ. Περιφέρειας του Δήμου Κουτσοπόλης. Ο κοινός υποστηρικτής: Τσετσέρος Χρήστος, Πάριος, Μετρώσεως Τ.Ε. Διότιμα: 1303,40 Τ.Μ. για τα ανεπίσημα δικαιώματα: Κουτσοπούλου Σταύρος Τζαννάτος με στοιχεία (Α1-Α2-Α3-Α4-Α5-Α6-Α7-Α8-Α9-Α10-Α11-Α1) και υψόμετο Ε = 1303,40 Τ.Μ. που βρίσκεται στο θέμα "Κουτσοπούλου" της Τ.Κ. Περιφέρειας του Δήμου Κουτσοπόλης.

Πόλη: Μάιος, 2016
Ο Μετρώσεως:
ΧΡΗΣΤΟΣ ΞΥΔΟ ΤΖΑΝΝΑΤΟΣ
Πτυχιούχος Μηχανικός Γεωμάτης
ΑΡ.Π. 1197/15
ΚΑΝΟΝ. 400/1974
Α.Φ.Μ. 957.27281-8-6-72-4-1187198

ΟΡΙΣΜΟΣ: ΣΧΗΜΑ ΣΤΑΤΟΙ ΟΡΙΘΜΟΝ ΠΛΑ. 24.05.1985 - ΦΕΚ 275 ΔΤΗ 05.1985 & Ν.2121 - ΦΕΚ 268 ΑΤΗ 12.2003 (Άρθρο Κανονιστικού άρθρου 6).

Απόσταση από κέντρο: Ευρύτητα 4500 μ. & Γήπεδο 25,00 μ. (για ακριβέστερο έλεγχο)
Ευρύτητα 4500 μ. & Γήπεδο 45,00 μ. Βόρεια 50,00 μ. (για εύκολο έλεγχο)

Απόσταση από επεξεργασμένο: Ευρύτητα 4500 μ. από 31.12.2007, γραμμή κτηματολ. με βάση: 2000 μ. από 24.04.1977, κτην. όριο, 1000 μ. από 1, από 2, 750 μ. από 12.11.1962, γήπεδο 15 μ. βάσης, 10 μ. βάσης 1, από 30, 1200 μ. από 12.09.1964, γήπεδο 25 μ. βάσης, 25 μ. βάσης 1, από 30, 2000 μ. από 17.10.1978, γήπεδο 20 μ. βάσης 40 μ. από 1, από 2, 4000 μ. από 17.10.1978, από 33.05.1985, από 1, από 2, 0, 0

Κλίμακα: 1:500
Διότιμα: 200 μ.
Αριθμός Οπίσθιος: 3 (500)
Μέγεθος: 1:50 μ.
Απόσταση από τα όρια: 15,00 μ. και κατά Γ.Κ.

ΣΗΜΑΝΣΗ ΔΙΩΤΕΜΑΧΙΟΥ Ν. 40177
Ο κοινός υποστηρικτής: Τσετσέρος Χρήστος, Πάριος, Μετρώσεως Τ.Ε. Διότιμα: 1303,40 Τ.Μ. για τα ανεπίσημα δικαιώματα: Κουτσοπούλου Σταύρος Τζαννάτος με στοιχεία (Α1-Α2-Α3-Α4-Α5-Α6-Α7-Α8-Α9-Α10-Α11-Α1) και υψόμετο Ε = 1303,40 Τ.Μ. που βρίσκεται στο θέμα "Κουτσοπούλου" της Τ.Κ. Περιφέρειας του Δήμου Κουτσοπόλης. Ο κοινός υποστηρικτής: Τσετσέρος Χρήστος, Πάριος, Μετρώσεως Τ.Ε. Διότιμα: 1303,40 Τ.Μ. για τα ανεπίσημα δικαιώματα: Κουτσοπούλου Σταύρος Τζαννάτος με στοιχεία (Α1-Α2-Α3-Α4-Α5-Α6-Α7-Α8-Α9-Α10-Α11-Α1) και υψόμετο Ε = 1303,40 Τ.Μ. που βρίσκεται στο θέμα "Κουτσοπούλου" της Τ.Κ. Περιφέρειας του Δήμου Κουτσοπόλης.

ΤΙΤΛΟΣ ΔΙΩΤΕΜΑΧΙΟΥ: ΣΥΓΓΡΑΜΜΑ ΣΤΑΤΟΙ ΟΡΙΘΜΟΝ ΠΛΑ. 24.05.1985 - ΦΕΚ 275 ΔΤΗ 05.1985 & Ν.2121 - ΦΕΚ 268 ΑΤΗ 12.2003 (Άρθρο Κανονιστικού άρθρου 6).

ΕΡΓΟ: ΑΠΟΣΤΑΣΜΑ ΔΙΩΤΕΜΑΧΙΟΥ
ΒΕΣΗ "ΚΟΥΤΣΟΠΟΥΛΟΥ" Τ.Κ. ΠΑΤΡΚΑΤΩΝ Δ.Ε. ΕΡΕΙΩΣΗ ΣΗΜΑΤΩΝ ΚΕΛΑΜΑΝΩΝ ΠΕΡΙΦΕΡΕΙΑ ΙΟΝΙΩΝ ΝΗΣΩΝ

ΔΙΩΤΕΜΑΧΙΟ: ΚΑΠΟΝΟΜΟΙ ΣΤΑΥΡΟΥ ΤΖΑΝΝΑΤΟΥ

ΚΥΜΑΚΑ 1:200	ΤΟΠΟΓΡΑΦΙΚΑ	ΘΕΜΑ ΣΧΕΔΙΟΥ
ΜΑΪΟΣ 2016	T-1	ΤΟΠΟΓΡΑΦΙΚΟ

ΜΕΛΕΤΗΤΗΣ: ΧΡΗΣΤΟΣ ΤΖΑΝΝΑΤΟΣ
ΥΠΟΧΡΩΜΑΤΟΓΡΑΦΗΣ: ΓΕΩΡΓΙΟΣ ΧΡΗΣΤΟΠΟΥΛΟΣ

ΕΚΔΑΤΕΛΕΩΣΗ: 10/11/2016
ΧΡΗΣΤΟΣ ΞΥΔΟ ΤΖΑΝΝΑΤΟΣ
Πτυχιούχος Μηχανικός Γεωμάτης
ΑΡ.Π. 1197/15
ΚΑΝΟΝ. 400/1974
Α.Φ.Μ. 957.27281-8-6-72-4-1187198