

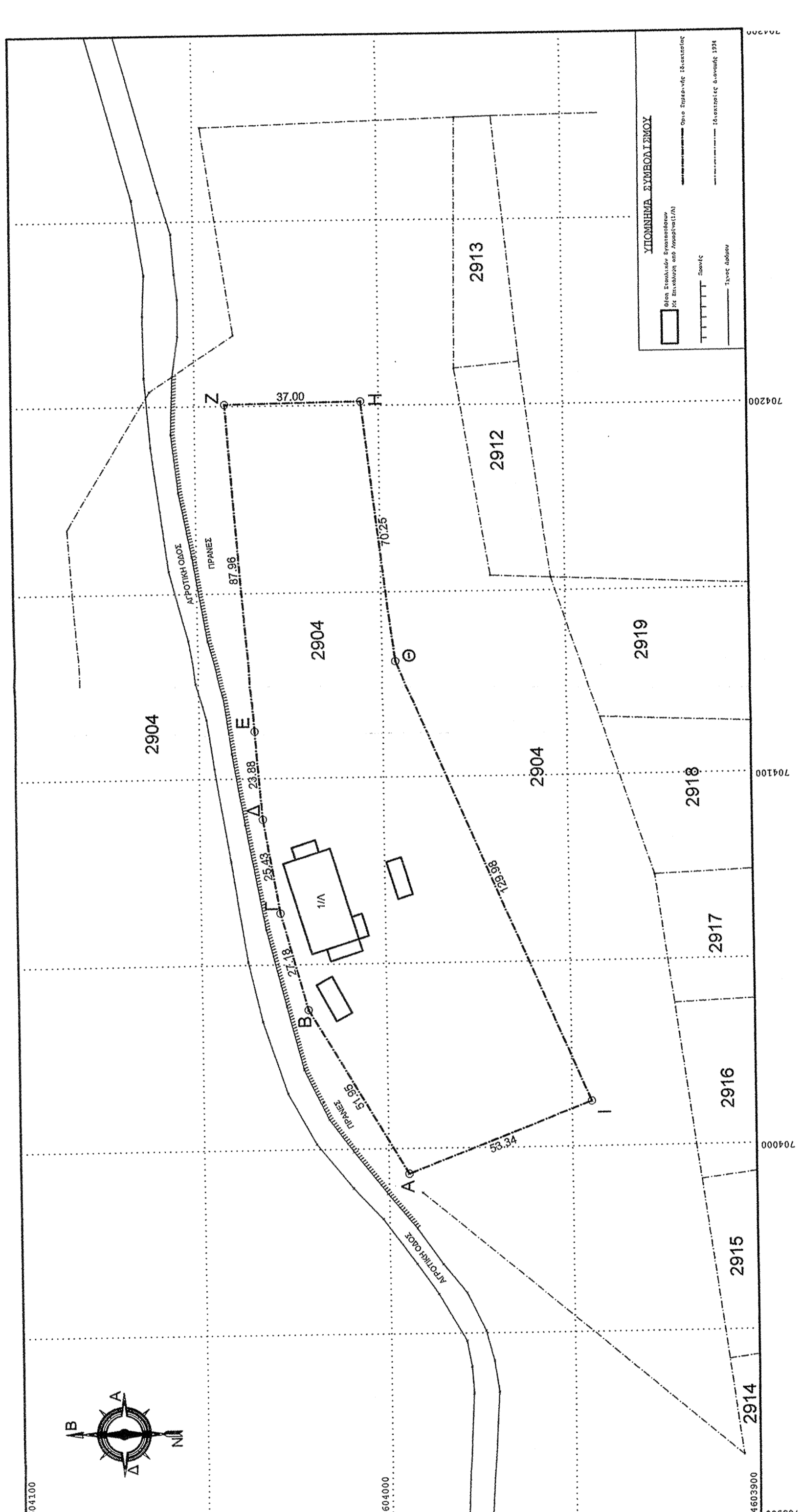

ΠΙΝΑΚΑΣ ΣΥΝΤΕΤΑΓΜΕΝΩΝ

ΣΗΜΕΙΑ	X	Y
A	703993.210	4603994.565
B	704037.757	4604021.284
Γ	704063.947	4604028.549
Δ	704088.987	4604032.955
E	704112.778	4604035.058
Z	704200.474	4604041.913
H	704201.071	4604004.910
Θ	704131.320	4603986.537
I	704012.121	4603944.695

ΚΑΙΜΑΚΑ 1:1000
ΣΥΣΤΗΜΑ ΣΥΝΤΕΤΑΓΜΕΝΩΝ: ΕΓΣΑ '87
ΕΜΒΛΑΘΟΝ (ΑΒΓΔΕΖΗΘΙ-Α) = 10.000,00 μ²
(κατά Simpson)



Κουμπρίδης Δημήτριος

[Signature]

ΛΑΜΠΡΟΣ Γ. ΚΟΥΜΠΡΙΔΗΣ
ΠΟΛΙΤΙΚΟΣ ΜΗΧΑΝΙΚΟΣ
ΑΡΙΣΤΟΤΕΛΕΙΟ ΠΑΝΕΠΙΣΤΗΜΙΟ ΘΕΣΣΑΛΟΝΙΚΗΣ
ΜΕΛΟΣ Τ.Ε.Ε. Α.Μ. 119094
ΑΟ. ΠΑΝΤΑΖΙΔΟΥ 93 - ΟΡΕΣΤΙΑΔΑ
ΚΙΝ. 6976517556
ΑΦΜ 105400990 ΔΟΥ ΟΡΕΣΤΙΑΔΑΣ

Κουμπρίδης Λάμπρος

Ορρεσιάδα, 05/08/2013

εργοδοτης
ΚΟΥΤΡΙΔΗΣ ΔΗΜΗΤΡΙΟΣ

εργο
ΑΠΟΤΥΠΩΣΗ ΑΓΡΟΤΕΜΑΧΙΟΥ ΙΔΙΟΚΤΗΣΙΑΣ ΕΛΛΗΝΙΚΟΥ ΔΗΜΟΣΙΟΥ

θεση
ΕΚΤΟΣ ΣΧΕΔΙΟΥ - ΑΓΡΟΚΤΗΜΑ Δ.Δ. ΣΤΕΡΝΑΣ ΔΗΜΟΥ ΟΡΕΣΤΙΑΔΑΣ

ΤΟΠΟΓΡΑΦΙΚΗ ΜΕΛΕΤΗ

μελετητες
ΚΟΥΜΠΡΙΔΗΣ Γ. ΛΑΜΠΡΟΣ , ΠΟΛΙΤΙΚΟΣ ΜΗΧΑΝΙΚΟΣ Α.Π.Θ.

Χρονος σχεδιου
ΑΥΓΟΥΣΤΟΣ 2013

θεμα σχεδιου
ΤΟΠΟΓΡΑΦΙΚΟ ΔΙΑΓΡΑΜΜΑ ΑΓΡΟΤΕΜΑΧΙΟΥ

ΑΡΙΘΜΟΣ ΣΧΕΔΙΟΥ
T 1
ΚΑΙΜΑΚΕΣ
1 : 1000

υπογραφή _____ θεωρήση _____

ΚΑΙΜΑΚΑ: 1:1.000

Ε (2904)=32.875,00 μ²
(Βάσει Κτηματολογικού Πίνακα)

Ε (ΑΒΓΔΕΖΗΘΙ-Α)=10.000,00 μ²
(Κατά Simpson)

Το παραπλάσιος διάγραμμα απεικονίζει την έκταση που θα εξαγοραστεί από το Ελληνικό Δημόσιο. Η επιφάνεια αυτή των 10.000,00μ² αποτελεί τμήμα του με κτηματολόγιο αριθμό 2904 τμήμας Διανομής αγροκτημάτων Στέρνας έτους 1934, συνολικής έκτασης 32.875,00μ² και σύμφωνα με τον Κτηματολογικό Πίνακα της Διανομής χαρακτηρίζεται ως κοινόχρηστη (ιδιοκτησία).

Η θέση και τα όρια του καλλιεργούμενου τμήματος του 2904 τμήμας, δηλαδή του τμήματος (ΑΒΓΔΕΖΗΘΙ-Α) επεδείχθησαν επί τόπου από τον μελλοντικό αγοραστή του, τον Κουμπρίδη Δημήτριο.