

ΤΟΠΟΓΡΑΦΙΚΟ ΔΙΑΓΡΑΜΜΑ  
ΙΔΙΟΚΤΗΣΙΑΣ

ΤΣΙΚΑΛΟΥΔΑΚΗ ΜΑΡΙΑΣ ΘΕΩΡΗΘΗΚΕ  
Συνήμι στο 3889/11-12-02

Εγγραφο της Δοσης Δοσών Λασιθίου

Αριθμός 11-12-2002

Δοσών Λασιθίου Κ.Α.

Εργο : ΑΠΟΤΥΠΩΣΗ ΑΓΡΟΤΙΚΗΣ ΠΕΡΙΜΕΤΡΗΣΗΣ  
(Ενταξη στο Κρατ. Δίκτυο ΣΥΛΛ/ΥΩ)

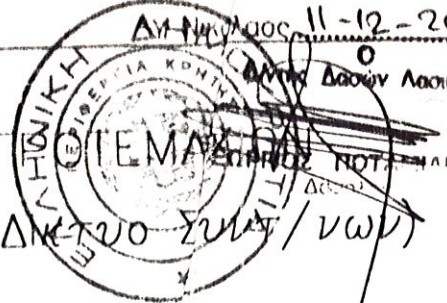

Είδη σχεδίου

ΤΟΠΟΓΡΑΦΙΚΟ ΔΙΑΓΡΑΜΜΑ

Θεση :

ΤΡΥΠΗΤΗ - Δ.Δ. ΜΟΥΡΝΙΩΝ  
ΔΗΜΟΥ ΙΕΡΑΠΕΤΡΑΣ

Κλίμακα :

1 : 500

Ημερομηνια :

ΦΕΒΡΟΥΑΡΙΟΣ 2002

ΤΠΟΓΡΑΦΗ

ΣΦΑΓΙΔΑ  
ΔΗΜΗΤΡ. ΠΑΡΙΔΗΣ  
ΔΙΠΛΩΜ. ΓΕΩΜΕΤΡΙΚΟΣ ΜΗΧΑΝΙΚΟΣ  
ΕΘΝΙΚΟΥ ΜΕΤΣΟΥ ΠΟΛΥΤΕΧΝΕΙΟΥ  
ΜΕΛΟΣ Τ.Ε. ΜΗΤΡΩΟΥ 58665  
ΚΑΠΕΤΑΝ ΚΟΡΑΚΙΣ9 - ΙΕΡΑΠΕΤΡΑ - ΤΗΛ. 51427

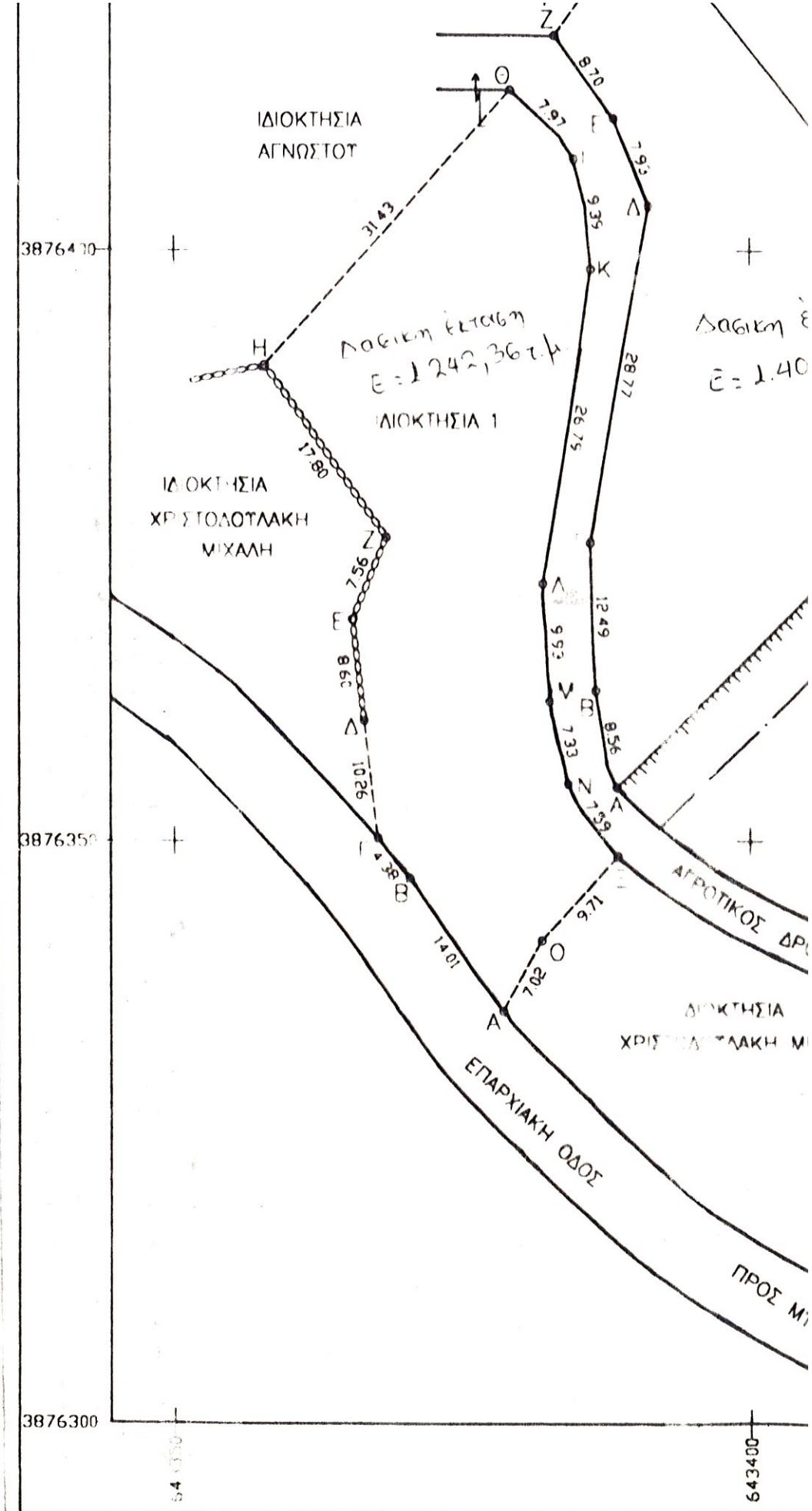

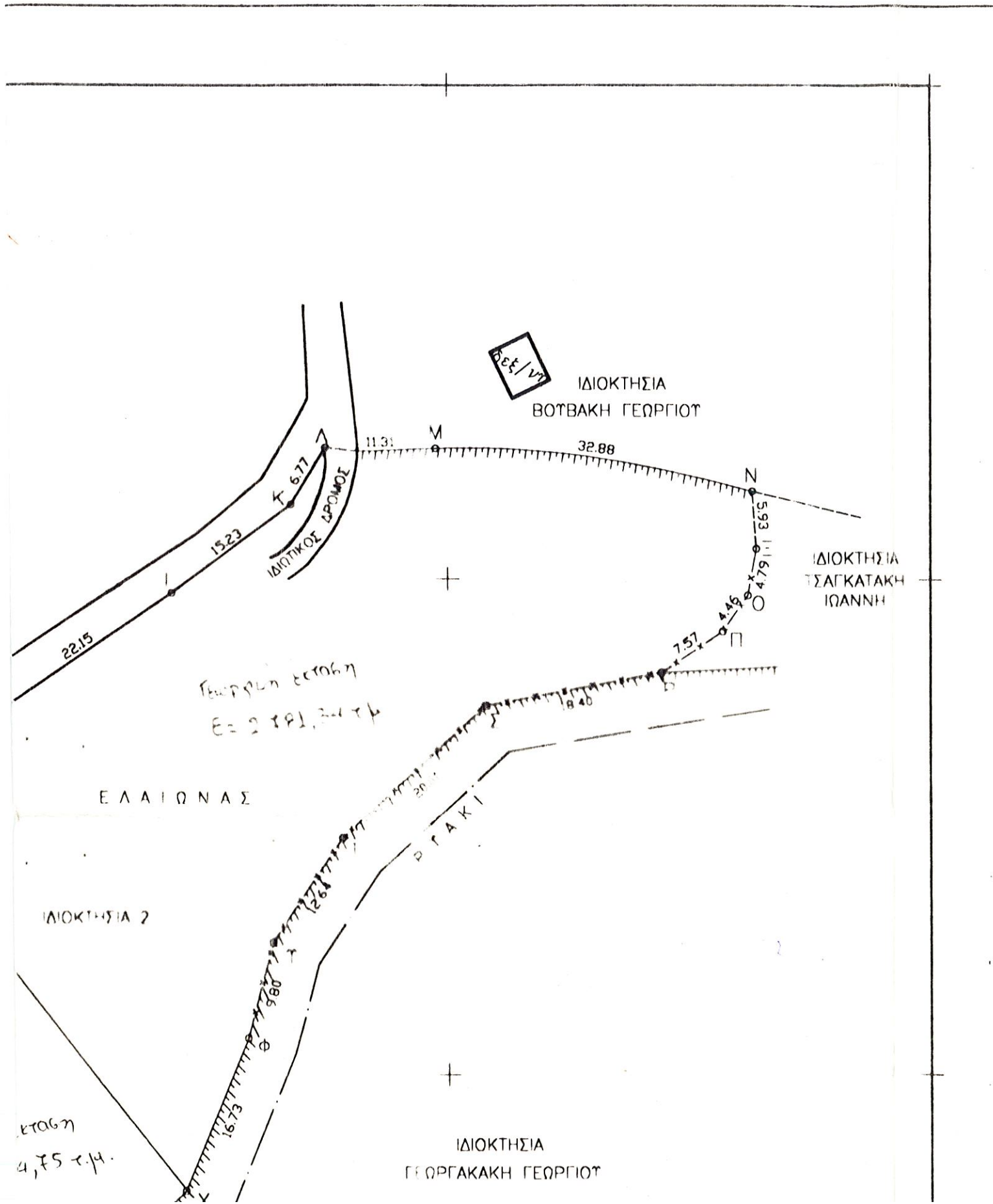

**ΥΠΕΥΘΥΝΗ ΔΗΛΩΣΗ του Ν. 651/77**

Ο κάτωθι υπογεγραμμένος Θεοδοριδής Δημήτρης, Πολιτικός Μηχανικός, δηλώνω υπεύθυνα ότι τα υπό στοιχεία 1) Α,Β,...Ε,Ο,Α και 2) Α,Β,...Φ,Χ,Α, αγροτεμάχια είναι ιδιοκτησία της Τσικαλουδάκη Μαρίας, βρίσκονται στη θέση "Τρυπητή" του Δ.Δ Μουρνικών του Δ. Ιεράπετρας είναι εκτός σχεδίου και έχουν εμβαδόν 1) Ε1 = 1242.36 m<sup>2</sup> άρα είναι κατά παρέκλιση άρτιο και οικοδομήσιμο σύμφωνα με το Π.Δ. 24/31.5.85 (ΦΕΚ 270 Δ') και 2) Ε2 = 4186.09 > 4000 άρα είναι κατά κανόνα άρτιο και οικοδομήσιμο.

Ιεράπετρα, Φεβρουάριος 2002

Ο Μηχανικός  
**ΔΗΜΗΤΡΗΣ ΤΣΙΚΑΛΟΥΔΑΚΗΣ**  
 ΔΙΠΛΩΜ. ΠΟΛΙΤΙΚΟΣ ΜΗΧΑΝΙΚΟΣ  
 ΕΘΝΙΚΟΝ ΜΕΤΕΩΡΟΛΟΓΙΟΝ ΠΟΛΥΤΕΧΝΕΙΟΥ  
 ΜΕΛΟΣ ΤΗΣ ΕΠΙΤΡΟΠΗΣ ΑΡΙΘ. ΜΗΤΡΩΟΥ 58675

**ΔΗΛΩΣΗ ΙΔΙΟΚΤΗΣΙΑΣ** ΤΑΝ ΚΟΡΑΚΑ 59 - ΙΕΡΑΠΕΤΡΑ - ΤΗΛ 51427

Δηλώνω υπεύθυνα ότι τα όρια των ιδιοκτησιών μου υποδείχθησαν από εμένα.

Ο Ιδιοκτήτης

ΠΙΝΑΚΑΣ ΕΜΒΑΔΩΝ ΙΔΙΟΚΤΗΣΙΑΣ	
ΣΤΟΙΧΕΙΑ ΑΓΡΟΤ.	ΕΜΒΑΔΟΝ (τμ)
Α, Β, Γ, ..., Ε, Ο, Α	Ε1 = 1242.36
Α, Β, Γ, ..., Φ, Χ, Α	Ε2 = 4186.09

ΣΗΜΒΙΩΣΗ: Η αποτύπωση έγινε με χρήση ηλεκτρονικού γεωδαιτ. σταθμού.  
 Το εμβαδό του αγροτεμαχίου υπολογίστηκε αναλυτικά (βάση συντεταγμένων)

**ΤΡΙΓΩΝΟΜΕΤΡΙΚΑ ΣΗΜΕΙΑ της Γ.Υ.Σ.**

που χρησιμοποιήθηκαν για την ένταξη των αγροτεμαχίων στο Ελληνικό σύστημα συντεταγμένων της Γ.Υ.Σ (ΕΓΣΑ 87)

ΤΡΙΓΩΝΟΜΕΤΡΙΚΟ ΣΗΜΕΙΟ		ΣΥΝΤΕΤΑΓΜΕΝΕΣ ΕΓΣΑ 87			
Α/Α	ΚΩΔΙΚΟΣ	ΟΝΟΜΑΣΙΑ	Χ (m)	Υ (m)	Η (m)
1	121029	ΔΙΑΛΑΚΤΡΑ	638969.61	3878385.18	1307.33
2	121021	ΚΟΡ. ΠΑΝΤΟΤΕΙΝΗ	649753.81	3877449.30	439.46
3	121015	ΚΕΦΑΛΑ	647915.30	3875956.60	171.53
4	121045	ΩΡΟΛΟΓΑ ΚΟΡΤΦΗ	647308.75	3882167.38	1037.10

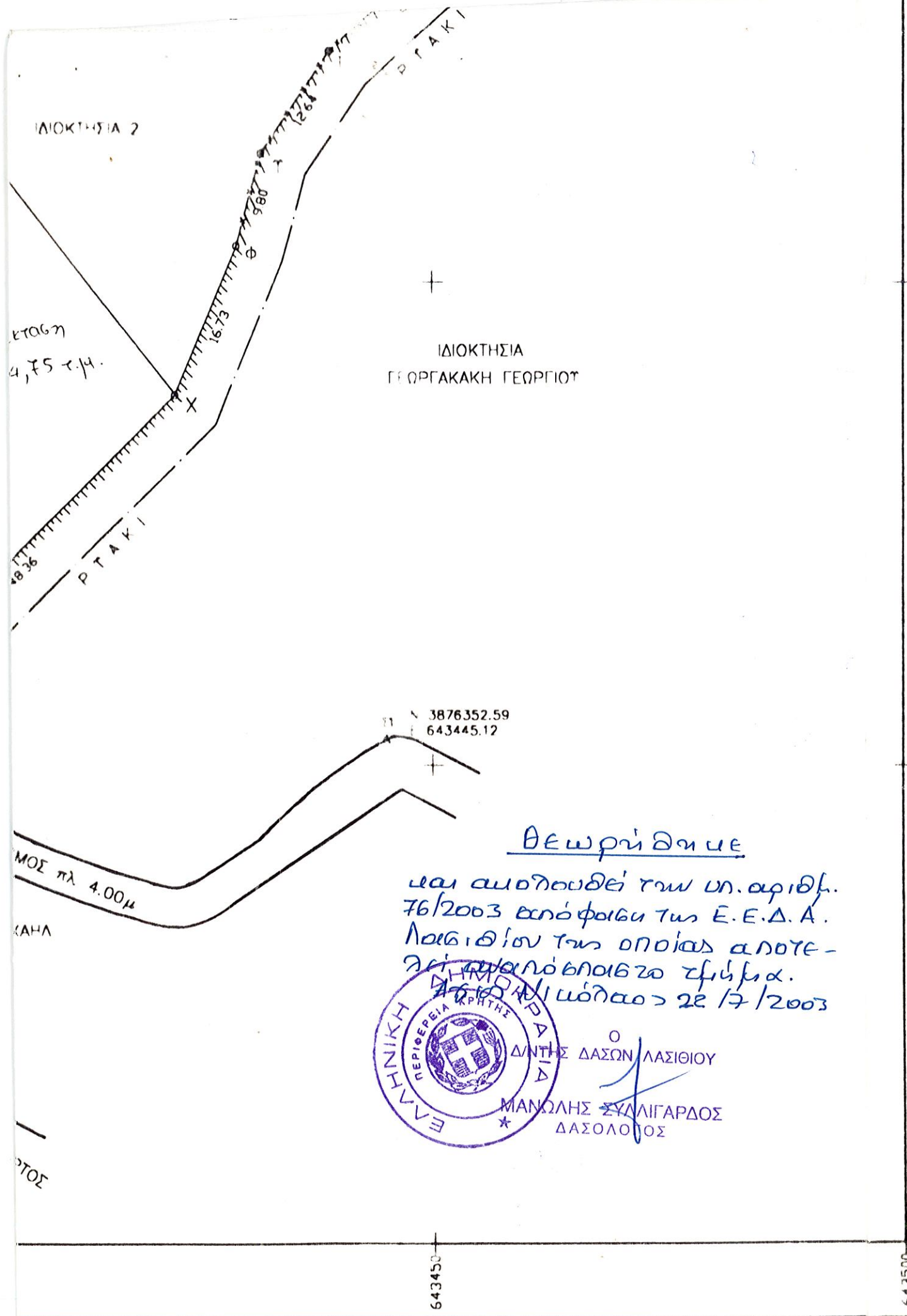

**ΤΡΙΓΩΝΟΜΕΤΡΙΚΑ ΣΗΜΕΙΑ της Γ.Υ.Σ.**  
 που χρησιμοποιήθηκαν για την ένταξη των αγροτεμαχίων στο Ελληνικό σύστημα  
 συντεταγμένων της Γ.Υ.Σ (ΕΓΣΑ 87)

Α/Α	ΤΡΙΓΩΝΟΜΕΤΡΙΚΟ ΣΗΜΕΙΟ		ΣΥΝΤΕΤΑΓΜΕΝΕΣ ΕΓΣΑ 87		
	ΚΩΔΙΚΟΣ	ΟΝΟΜΑΣΙΑ	X (m)	Y (m)	H (m)
1	121029	ΔΙΑΛΑΚΤΡΑ	638969.61	3878385.18	1307.33
2	121021	ΚΟΡ. ΠΑΝΤΟΤΕΙΝΗ	649753.81	3877449.30	439.46
3	121015	ΚΕΦΑΛΑ	647915.30	3875956.60	171.53
4	121045	ΩΡΟΛΟΓΑ ΚΟΡΤΦΗ	647308.75	3882167.38	1037.10

**ΠΙΝΑΚΑΣ ΣΥΝΤΕΤΑΓΜΕΝΩΝ  
 ΤΩΝ ΚΟΡΥΦΩΝ ΤΗΣ ΙΔΙΟΚΤΗΣΙΑΣ Ε1**

Α/Α	X (m)	Y (m)
A	643378.46	3876335.37
B	643370.39	3876346.83
Γ	643367.62	3876350.22
Δ	643366.43	3876360.41
E	643365.44	3876368.95
Z	643368.40	3876375.90
H	643357.88	3876390.26
Θ	643379.10	3876413.45
I	643384.59	3876407.67
K	643386.11	3876398.41
Λ	643381.95	3876371.95
M	643382.51	3876362.04
N	643384.09	3876354.88
Ξ	643388.43	3876348.65
O	643381.83	3876341.52

**ΠΙΝΑΚΑΣ ΣΥΝΤΕΤΑΓΜΕΝΩΝ  
 ΤΩΝ ΚΟΡΥΦΩΝ ΤΗΣ ΙΔΙΟΚΤΗΣΙΑΣ Ε2**

Α/Α	X (m)	Y (m)
A	643388.32	3876354.58
B	643386.52	3876362.95
Γ	643386.06	3876375.43
Δ	643391.13	3876403.75
E	643388.05	3876411.06
Z	643382.96	3876418.11
H	643390.46	3876428.62
Θ	643403.28	3876436.30
I	643421.69	3876448.61
K	643433.97	3876457.63
Λ	643432.45	3876463.44
M	643448.76	3876463.39
N	643481.35	3876459.06
Ξ	643481.76	3876453.14
O	643480.89	3876448.43
Π	643478.31	3876444.79
P	643472.00	3876440.60
Σ	643453.94	3876437.14
T	643439.17	3876423.63
Τ	643432.01	3876413.22
Φ	643429.43	3876403.76
X	643422.95	3876388.33