

ΤΟΠΟΓΡΑΦΙΚΟ ΔΙΑΓΡΑΜΜΑ ΑΓΡΟΤΕΜΑΧΙΟΥ

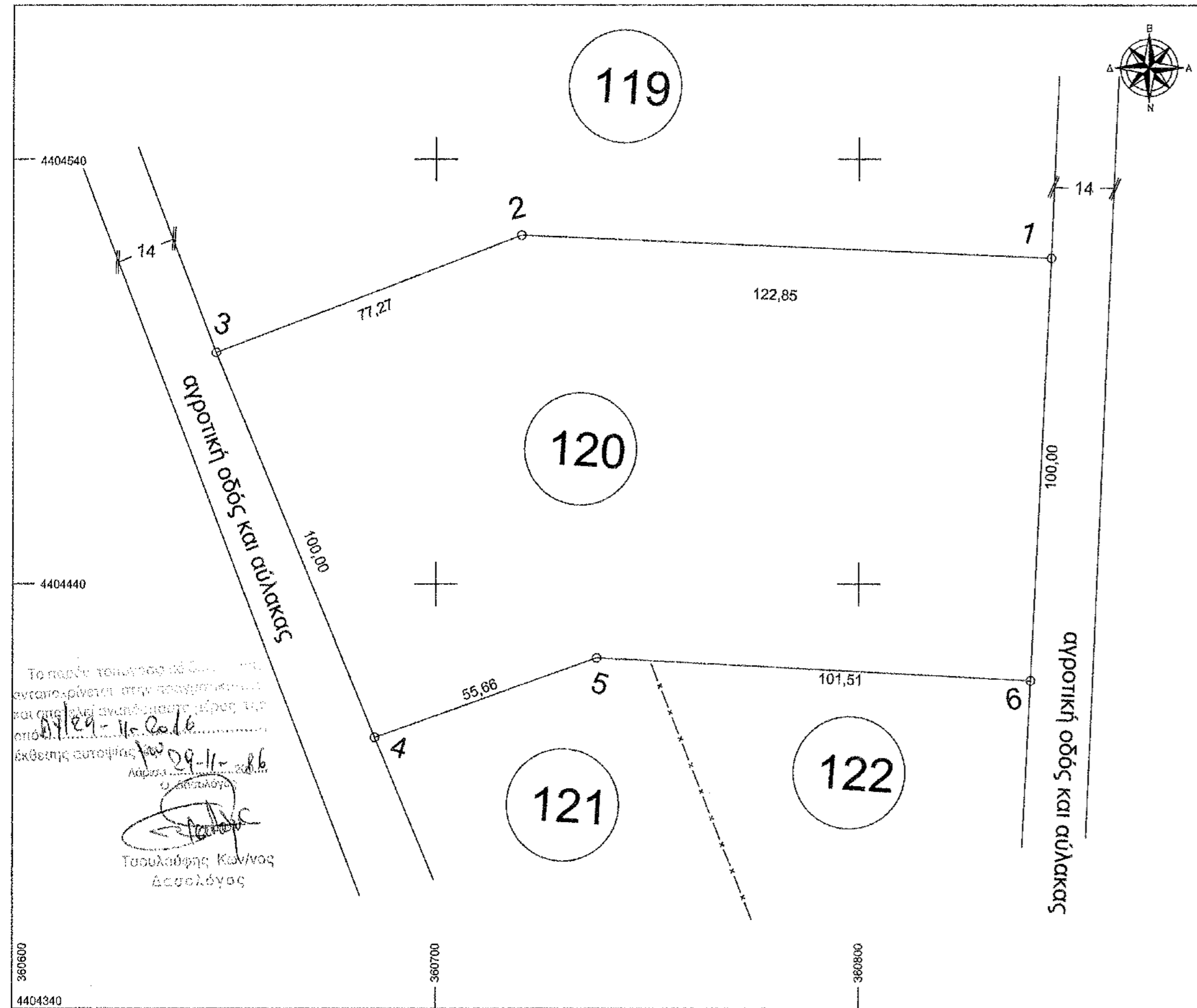

ΑΠΟΣΠΑΣΜΑ ΧΑΡΤΗ ΓΥΣ 1:50.000

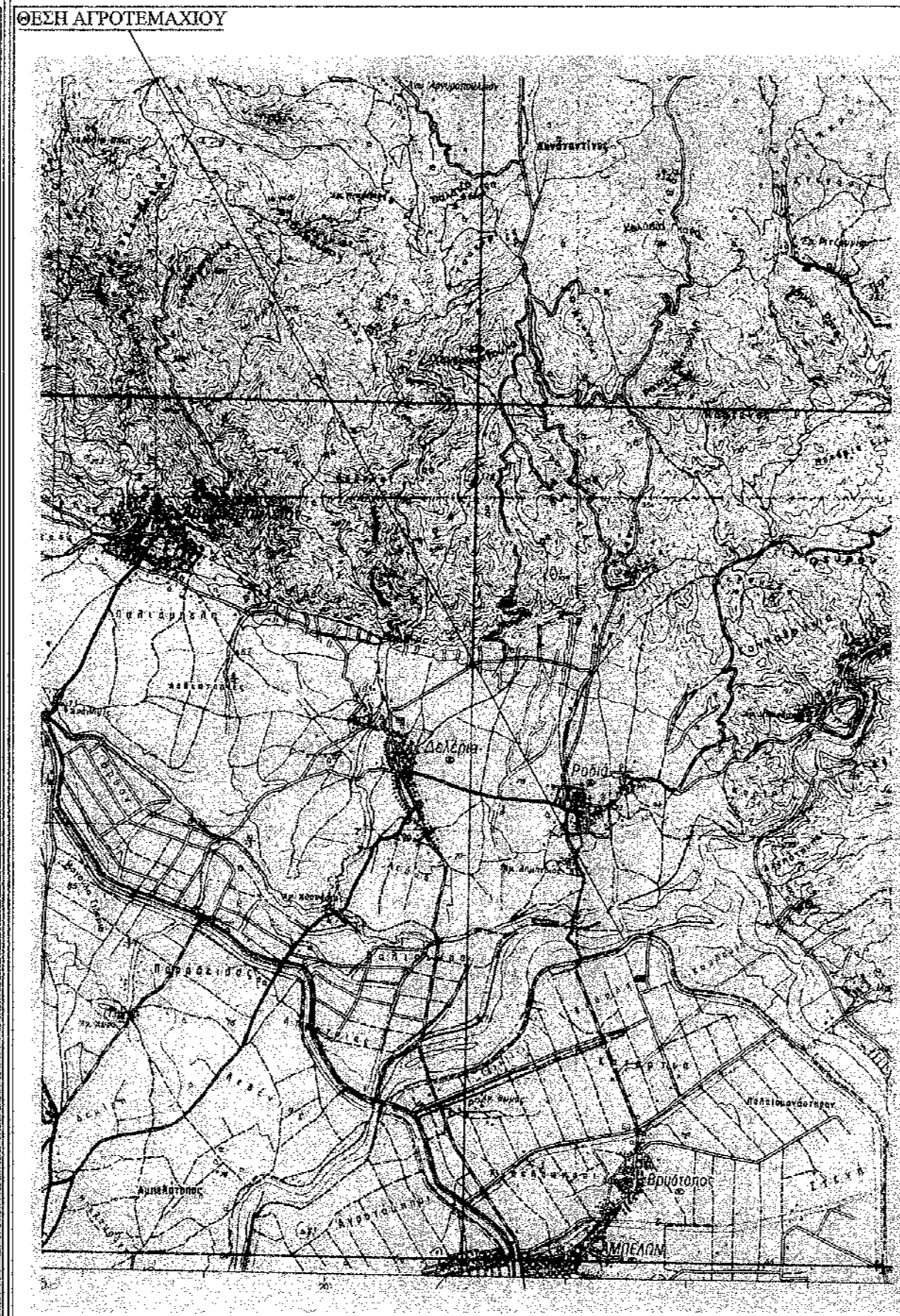

ΘΕΜΑ ΣΧΕΔΙΟΥ "ΤΟΠΟΓΡΑΦΙΚΟ ΔΙΑΓΡΑΜΜΑ"

ΔΗΜΟΣ : ΤΥΡΝΑΒΟΥ
Δ.ΔΙΑΜΕΡΙΣΜΑ : Βρυοτόπου
ΘΕΣΗ : "Αραπδόικα"
ΧΡΟΝΟΣ ΜΕΛΕΤΗΣ : ΜΑΡΤΙΟΣ 2016
ΚΛΙΜΑΚΑ ΣΧΕΔΙΟΥ : 1/1.000

ΣΤΟΙΧΕΙΑ ΙΔΙΟΚΤΗΣΙΑΣ :

ΤΕΜΑΧΙΟ ΑΝΑΔΑΣΜΟΥ ΒΡΥΟΤΟΠΟΥ 1977 : ΑΡΙΘΜΟΣ ΤΕΜΑΧΙΟΥ 120

ΠΕΡΙΓΡΑΦΗ : 1, 2, 3, ..., 6, 1
ΕΜΒΑΔΟΝ : 17.865,00 τ.μ.

Συντεταγμένες κορυφών κατά ΕΓΣΑ' 87

Κορυφή	X	Y
1	X=360845,54	Y=4404516,79
2	X=360720,33	Y=4404522,17
3	X=360648,16	Y=4404494,55
4	X=360685,65	Y=4404403,89
5	X=360738,20	Y=4404422,62
6	X=360840,65	Y=4404417,31

ΤΜΗΜΑ Δ ΠΡΟΣ ΕΝΟΙΚΙΑΣΗ (ΤΜΗΜΑ ΕΞ ΑΔΙΑΙΡΕΤΟΥ ΤΟΥ ΑΡΧΙΚΟΥ ΑΓΡΟΥ)
ΣΤΟΙΧΕΙΑ ΤΜΗΜΑΤΟΣ Δ : ΕΜΒΑΔΟ Ε(Δ)=5.000,03 Τ.Μ. ΠΕΡΙΓΡΑΦΗ: 6-Α-Β-Γ-6

ΟΡΟΙ ΔΟΜΗΣΗΣ ΠΕΡΙΟΧΗΣ ΕΚΤΟΣ ΣΧΕΔΙΟΥ

- ΑΡΤΙΟΤΗΤΑ: 4000,00τ.μ.
- ΚΑΛΥΨΗ: 10% (για οικία)
30% (για βιοτεχνία και βιομηχανία)
- ΣΥΝΤΕΛΕΣΤΗΣ ΔΟΜΗΣΗΣ: 0,2 (για οικία)
0,9 (για βιοτεχνία και βιομηχανία)
- ΑΠΟΣΤΑΣΕΙΣ: Δ=15,00μ. (για οικία) από πλάγια όρια και από επαρχιακό δρόμο
Δ=10,00μ. (για βιοτεχνία και βιομηχανία) από πλάγια όρια και από επαρχιακό δρόμο
- ΠΡΟΣΩΠΟ, Π=45μ., Β=50μ., Ε=4000 τ.μ.
- Για γήπεδα με πρόσωπο σε Διεθνείς, Εθνικές κ.λ.π οδούς σύμφωνα με το άρθρο 1 του Π.Δ.24-5-85 ισχύουν ΚΑΤΑ ΠΑΡΕΚΚΛΙΣΗ τα παρακάτω:
α) Ε=2000 μ² την 24-4-77 (εντός ζώνης πόλεων, κομών, οικισμών)
β) Για γήπεδα με πρόσωπο σε Διεθνείς, Εθνικές κ.λ.π. οδούς
αα) Π=10 μ Β=15 μ Ε= 750 τ.μ. προ 12-11-62
ββ) Π=20 μ Β=35 μ Ε=1200 τ.μ. προ 12-09-64
γγ) Π=25 μ Β=40 μ Ε=2000 τ.μ. προ 17-10-78
δδ) Ε=4000 τ.μ. από 17-10-78 έως 31-5-85 και από 31-12-2003 σύμφωνα με τον Ν. 3212/2003
Πρόσωπο 25,0μ Ε=4000,0τ.μ. εφαρμόζομενο σε αγροτικό δρόμο

ΒΕΒΑΙΩΣΗ Ν. 651/77

Ο υπογράφων κ. Καλιαμπός Γεώργιος Πολιτικός Μηχανικός βεβαιώνει ότι το αγροτεμάχιο με στοιχεία 1,2,3,...,6,1 που βρίσκεται εκτός ορίων του οικισμού Βρυοτόπου του Δήμου Τυρνάβου είναι άρτιο και οικοδομήσιμο κατά κανόνα σύμφωνα με τις ισχύουσες πολεοδομικές διατάξεις για την εκτός σχεδίου δόμηση.

Η ιδιοκτησία δεν οφείλει εισφορά σε γή και χρήμα.
Το αγροτεμάχιο είναι εκτός Γ.Π.Ε.

- Ο -

Βεβαιών

ΥΠΕΥΘΥΝΗ ΔΗΛΩΣΗ ΙΔΙΟΚΤΗΤΗ

Ο υπογράφων Αντωνούλης Ζήσης ιδιοκτήτης του αγροτεμαχίου με στοιχεία 1,2,3,...,6,1 δηλώνω υπεύθυνα ότι τα όρια που υπέδειξα προς αποτύπωση είναι τα αληθή.

- Ο -

Δηλών

ΕΡΓΟ : ΣΥΝΤΑΞΗ ΜΙΣΘΩΤΗΡΙΟΥ

ΜΕΛΕΤΗΤΗΣ: ΚΑΛΙΑΜΠΟΣ Ε. ΓΕΩΡΓΙΟΣ
Διπλωματούχος Πολιτικός Μηχανικός

☎ : 6983130132

ΘΕΜΑ ΣΧΕΔΙΟΥ :

ΤΟΠΟΓΡΑΦΙΚΟ
ΔΙΑΓΡΑΜΜΑ

ΑΡΙΘΜΟΣ ΣΧΕΔΙΟΥ
01

ΚΛΙΜΑΚΑ
1 : 1.000

ΔΗΜΟΣ : ΤΥΡΝΑΒΟΥ
ΔΗΜ. ΔΙΑΜΕΡΙΣΜΑ : ΒΡΥΟΤΟΠΟΣ
ΕΡΓΟΔΟΤΗΣ : ΑΝΤΩΝΟΥΛΗΣ ΖΗΣΗΣ

ΧΡΟΝΟΣ : ΜΑΡΤΙΟΣ 2016

Η ΥΠΗΡΕΣΙΑ

Ο ΜΗΧΑΝΙΚΟΣ

Το παρόν τοπογραφικό διάγραμμα αποτελεί αναπόσπαστο μέρος της μελέτης και οφείλει να επιστραφεί στον μελετητή μετά την έκθεσή του.

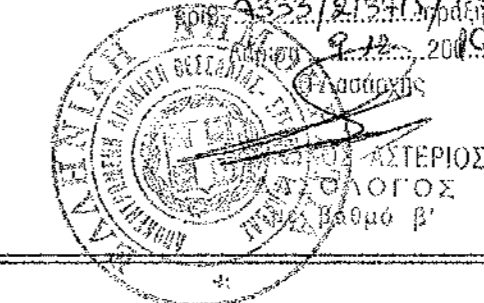

ΓΕΩΡΓΙΟΣ ΚΑΛΙΑΜΠΟΣ
ΠΟΛΙΤΙΚΟΣ ΜΗΧΑΝΙΚΟΣ
ΚΟΜΗΝΙΩΝ 15 - 412 23 ΛΑΡΙΣΑ
ΤΗΛ: 2410 282215 - 6973 900080
ΑΦΜ: 070636660 - ΔΟΥ: Α' ΛΑΡΙΣΑΣ