

ΑΠΟΣΠΑΣΜΑ ΑΠΟ ΧΑΡΤΗ ΓΥΣ 1:50000

ΘΕΣΗ ΑΓΡΟΤΕΜΑΧΙΟΥ:

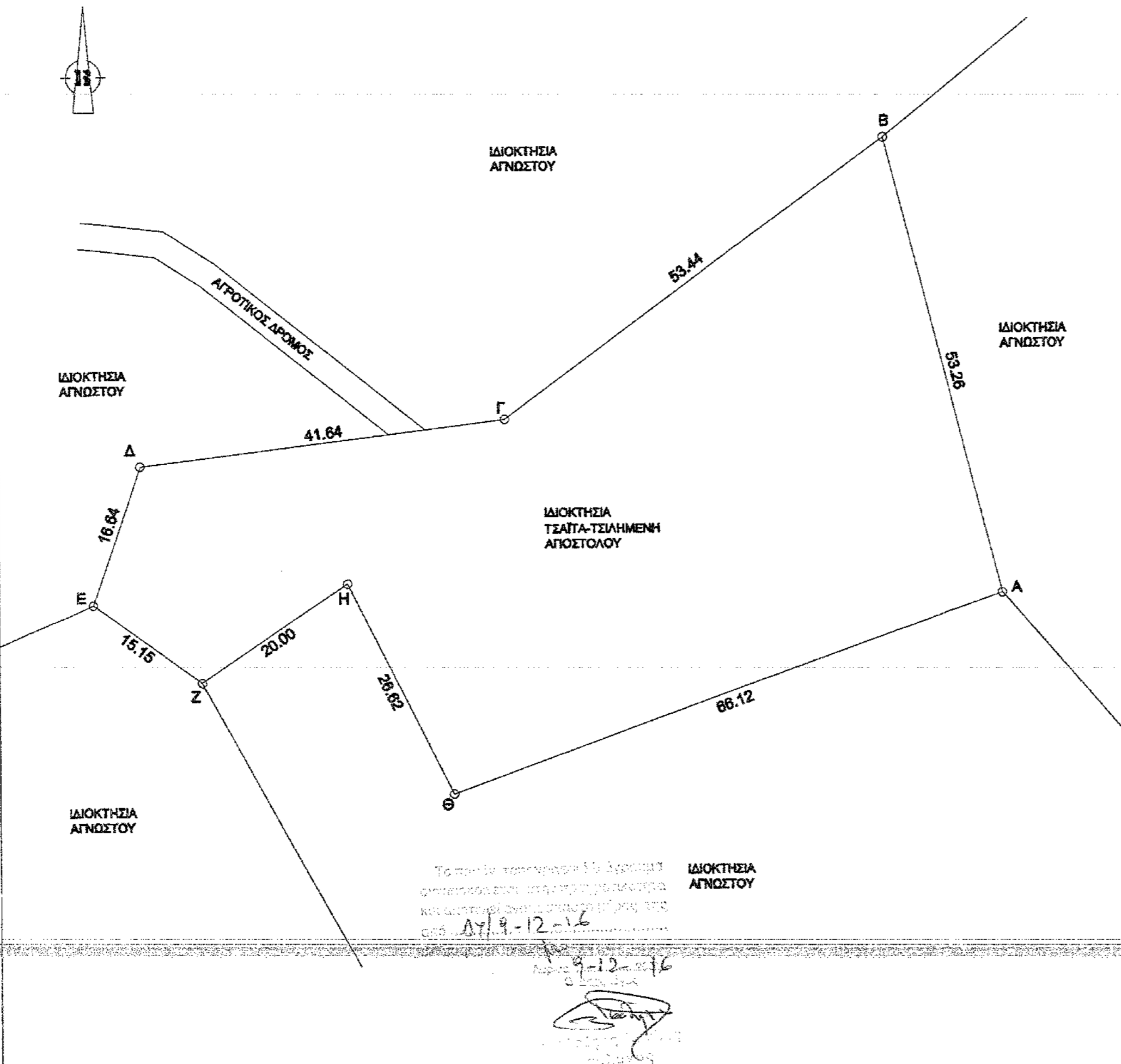
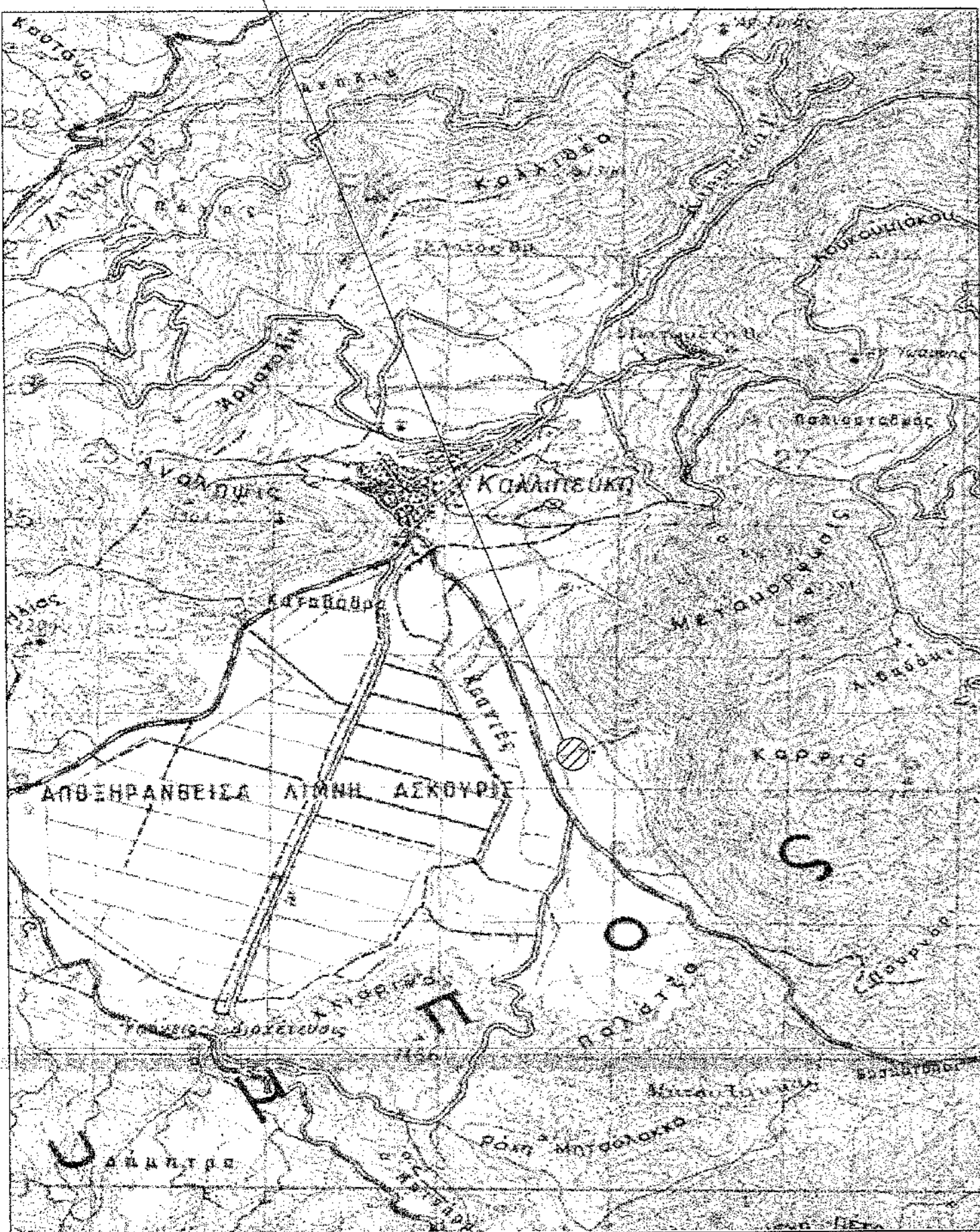

Το παρόν τοπογραφικό διάγραμμα αποτελεί αναπόσπαστο μέρος της μελέτης και αποτελεί αντικείμενο της παρούσας μελέτης από 07/9-12-16

07-12-16
 [Signature]

Πίνακας Συντεταγμένων των κορυφών σε ΕΓΣΑ 87 του Α,Β,Γ,...Α

α/α	X	Y	Αποστάσεις
A	369527.93	4422887.88	
B	369514.70	4422939.47	A - B: 53.26
Γ	369471.71	4422907.72	B - Γ: 53.44
Δ	369430.39	4422902.57	Γ - Δ: 41.64
Ε	369425.01	4422888.81	Δ - Ε: 16.64
Z	369437.31	4422877.96	Ε - Z: 15.15
H	369453.85	4422889.20	Z - H: 20.00
Θ	369465.75	4422865.39	H - Θ: 26.62
A	369527.93	4422887.88	Θ - A: 66.12

Εμβαδόν τεμαχίου = 3590.41 τ.μ. - Περίμετρος = 292.88 μ.

ΟΡΟΙ ΔΟΜΗΣΗΣ

ΠΑ/24-5-85 (ΦΕΚ-270/Δ/85)
 1.α) Ε= 4000 τ.μ.
 β) Π= 45μ Β=50μ Ε=4000τ.μ.
 (ΓΙΑ ΓΗΠΕΔΑ ΜΕ ΠΡΟΣΩΠΟ ΣΕ ΔΙΕΘΝΕΙΣ,ΕΘΝΙΚΕΣ,Κ.Λ.Τ. ΟΔΟΥΣ)

ΚΑΤΑ ΠΑΡΕΚΚΛΙΣΗ
 2.α) Ε= 2000 τ.μ. ΤΗΝ 17-10-78
 (ΕΝΤΟΣ ΖΩΝΗΣ ΠΟΛΕΩΝ,ΚΟΜΩΝ ΟΙΚΙΣΜΩΝ)

β) ΓΙΑ ΓΗΠΕΔΑ ΜΕ ΠΡΟΣΩΠΟ ΣΕ ΔΙΕΘΝΕΙΣ,ΕΘΝΙΚΕΣ,Κ.Λ.Τ. ΟΔΟΥΣ
 αα) Π= 10μ Β= 15μ Ε= 750 τ.μ. ΠΡΟ 12-11-62
 ββ) Π= 20μ Β= 35μ Ε= 1200 τ.μ. ΠΡΟ 12-09-64
 γγ) Π= 25μ Β= 40μ Ε= 2000 τ.μ. ΠΡΟ 17-10-78
 δδ) Ε= 4000 τ.μ. ΑΠΟ 17-10-78 ΕΩΣ 31-05-85

ΔΗΛΩΣΗ ΙΔΙΟΚΤΗΤΗ

ΤΑ ΑΝΑΓΡΑΦΟΜΕΝΑ ΣΤΟΙΧΕΙΑ ΓΙΑ ΤΟ ΕΝ ΛΟΓΩ ΑΓΡΟΤΕΜΑΧΙΟ ΠΟΥ ΕΙΝΑΙ ΙΔΙΟΚΤΗΣΙΑ ΜΟΥ ΕΙΝΑΙ ΑΠΟΛΥΤΑ ΑΚΡΙΒΗ, ΤΑ ΔΕ ΟΡΙΑ ΤΟΥ ΤΕΘΗΚΑΝ ΠΑΡΟΥΣΙΑ ΜΟΥ ΚΑΙ ΜΕ ΥΠΟΔΕΙΞΗ ΜΟΥ.

Ο ΔΗΛΩΝ

ΒΕΒΑΙΩΣΗ Ν.651/77

Ο ΥΠΟΓΡΑΜΜΕΝΟΣ ΜΗΧΑΝΙΚΟΣ ΒΕΒΑΙΩΝΩ ΟΤΙ ΤΟ ΑΓΡΟΤΕΜΑΧΙΟ ΜΕ ΣΤΟΙΧΕΙΑ (Α,Β,Γ,...,Α) ΚΑΙ ΕΜΒΑΔΟ 3590.41 τ.μ. ΒΡΙΣΚΕΤΑΙ ΣΤΗ ΘΕΣΗ "ΣΒΑΡΝΑ" ΕΚΤΟΣ ΟΡΙΩΝ ΟΙΚΙΣΜΟΥ ΚΑΛΛΙΠΕΥΚΗΣ, ΕΚΤΟΣ Γ.Π.Σ., ΕΚΤΟΣ ΠΟΛΕΟΔΟΜΗΣΗΣ ΚΑΙ ΔΕΝ ΕΙΝΑΙ ΑΡΤΙΟ ΚΑΙ ΟΙΚΟΔΟΜΗΣΙΜΟ ΣΥΜΦΩΝΑ ΜΕ ΤΟΥΣ ΕΚΤΟΣ ΣΧΕΔΙΟΥ ΟΡΟΥΣ ΔΟΜΗΣΗΣ.

Ο ΜΗΧΑΝΙΚΟΣ

ΚΥΡΙΑΖΗΣ ΠΡΑΤΤΟΣ
 ΑΡΙΣΤΟΤΕΛΕΙΟΥ Π.Ν.ΜΟΥ ΘΕΣΣΑΛΙΚΗΣ
 ΜΕΛΟΣ Τ.Ε.Ε. ΑΡΙΘΜΟΣ ΜΗΤΡΩΟΥ 42531
 ΔΙΟΓΕΝΟΥΣ 11 - ΛΑΡΙΣΑ - Τ.Κ. 5410 254825 - 252736
 Α.Φ.Μ. 029279745 - Α' ΔΟΥ

ΕΡΓΟΔΟΤΗΣ: ΤΣΑΪΤΑΣ-ΤΣΙΛΗΜΕΝΗΣ ΑΠΟΣΤΟΛΟΣ

ΕΡΓΟ: ΑΠΟΤΥΠΩΣΗ ΑΓΡΟΤΕΜΑΧΙΟΥ

ΘΕΣΗ: "ΣΒΑΡΝΑ"
 Τ.Κ. ΚΑΛΛΙΠΕΥΚΗΣ ΔΗΜΟΥ ΤΕΜΠΩΝ

ΜΕΛΕΤΗΤΗΣ:

ΘΕΜΑ ΣΧΕΔΙΟΥ:

ΤΟΠΟΓΡΑΦΙΚΟ ΔΙΑΓΡΑΜΜΑ

ΑΡΙΘΜΟΣ ΣΧΕΔΙΟΥ

A₁

ΚΛΙΜΑΚΑ: 1:500

ΧΡΟΝΟΣ ΜΕΛΕΤΗΣ: ΟΚΤΩΒΡΙΟΣ 2016

ΥΠΟΓΡΑΦΗ - ΣΦΡΑΓΙΔΑ

Το παρόν τοπογραφικό διάγραμμα αποτελεί αναπόσπαστο μέρος της μελέτης και αποτελεί αντικείμενο της παρούσας μελέτης από 07/9-12-16
 07-12-16
 [Signature]

ΚΥΡΙΑΖΗΣ ΠΡΑΤΤΟΣ
 ΔΙΠΛ. ΠΟΛΙΤΙΚΟΣ ΜΗΧΑΝΙΚΟΣ
 ΑΡΙΣΤΟΤΕΛΕΙΟΥ Π.Ν.ΜΟΥ ΘΕΣΣΑΛΙΚΗΣ
 ΜΕΛΟΣ Τ.Ε.Ε. ΑΡΙΘΜΟΣ ΜΗΤΡΩΟΥ 42531
 ΔΙΟΓΕΝΟΥΣ 11 - ΛΑΡΙΣΑ - Τ.Κ. 5410 254825 - 252736
 Α.Φ.Μ. 029279745 - Α' ΔΟΥ