

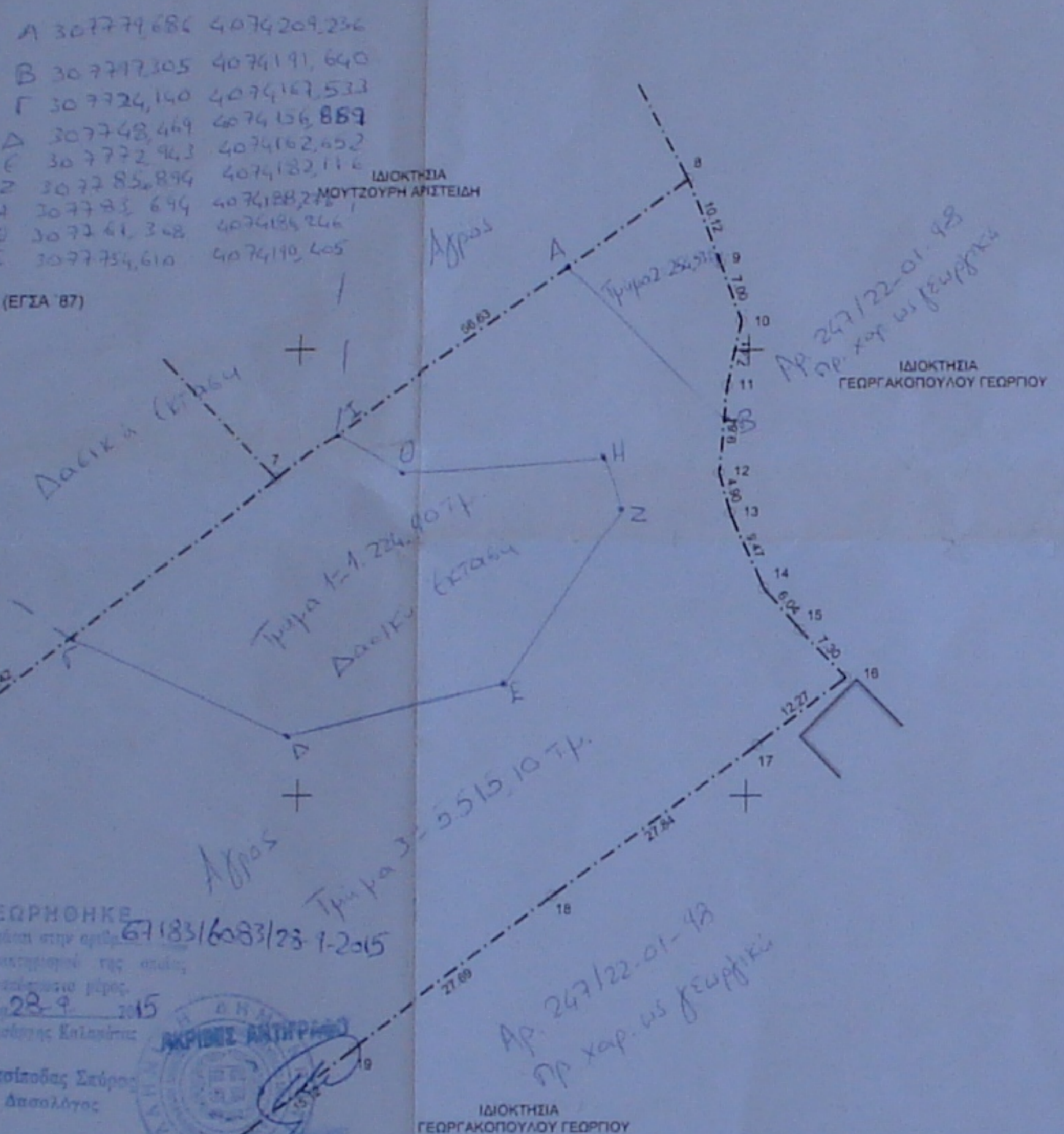

ΣΗΜΕΙΟ	X	Y	ΣΗΜΕΙΟ	X	Y
1	307707.81	4074093.15	13	307708.26	4074181.53
2	307706.34	4074085.59	14	307802.01	4074172.83
3	307702.07	4074107.00	15	307805.98	4074168.28
4	307698.05	4074116.12	16	307811.00	4074163.00
5	307689.85	4074130.99	17	307801.20	4074155.61
6	307685.07	4074138.21	18	307778.82	4074138.05
7	30747.79	4074185.28	19	307758.77	4074122.28
8	307783.07	4074218.29	20	307744.74	4074113.14
9	307798.73	4074208.85	21	307728.70	4074102.91
10	307799.15	4074203.30	22	307724.19	4074100.02
11	307797.86	4074196.04	23	307716.41	4074094.93
12	307798.87	4074190.23			

Οι συντεταγμένες αναφέρονται στο Ελληνικό Γεωδαιτικό Σύστημα Αναφοράς (ΕΓΣΑ '87)



ΘΕΩΡΗΘΗΚΕ  
 ότι πραγματοποιήθηκε στην οριζή  
 της παραπάνω της κατά  
 περίοδο 28-9-2015  
 Ο Διοικητής Επαρχίας  
 Κωνσταντίνος Σπύρος  
 Δασολόγος

9/2016...  
 Η ΤΣΕΑ Ν. ΜΕΣΣΗΝΙΑΣ  
 Ο Πρόεδρος Το Μέλος  
 1. ΤΥ Παναγ. Λατίνας  
 2. ΤΥ Ελένη Φάσσου  
 3. ΤΥ Στεφανία Μήλιου

Το τμήμα Α Ιε  
 σοι κτθ Γ, Δ, Ε, Ζ, Η, Θ, Ι, Κ, Λ, Μ, Ν, Ξ, Ο, Π, Ρ, Σ, Τ, Υ, Φ, Χ, Ψ, Ω  
 κτθ κτθ 9/2016 κτθ κτθ  
 ΤΣΕΑ Ν. ΜΕΣΣΗΝΙΑΣ, κτθ κτθ  
 ως "η δασική χαρτογραφική κτθ κτθ"  
 κτθ κτθ 2 κτθ κτθ κτθ κτθ  
 κτθ κτθ 3 Ν. 4961/79 κτθ κτθ κτθ  
 η υπαγωγή κτθ κτθ κτθ  
 δασικής Νομοθεσίας



ΑΠΟΣΠΑΣΜΑ ΧΑΡΤΗΣ ΓΥΣ 1/5000  
 ΘΕΣΗ ΙΔΙΟΚΤΗΣΙΑΣ



ΔΗΛΩΣΗ ΜΗΧΑΝΙΚΟΥ Ν. 651/77  
 Ο κάτωθι υπογεγραμμένος Σταυρόπουλος Θανάσης Πολιτικός Μηχανικός τ.ε. δηλώνω ότι το αγροτεμάχιο που στο παρόν τοπογραφικό διάγραμμα φαίνεται με τα στοιχεία 1,2,3,...,21,22,23,1 βρίσκεται εκτός ορίων οικισμού Τοπικής Κοινότητας Ακραιοχωρίου Δημοτικής Ενότητας Κορώνης Δήμου Πύλου-Νέστορος στη θέση "Μαυρατζιά" και εντός των περιοχών του δικτύου Natura και ότι είναι άρτιο και οικοδομήσιμο κατά παρέκκλιση σύμφωνα με τις κείμενες πολεοδομικές διατάξεις.  
 Το αγροτεμάχιο βρίσκεται εντός ΣΧΟΟΑΠ Δ.Ε. Κορώνης (εντός Περιοχών Αγροτικής Ενδοχώρας-ΑΓΡ) και η απόστασή του από τη θάλασσα είναι μεγαλύτερη από 1.900 μέτρα.

Ο Μηχανικός  
**ΘΑΝΑΣΗΣ Π. ΣΤΑΥΡΟΠΟΥΛΟΣ**  
 ΠΟΛΙΤΙΚΟΣ ΜΗΧ. ΔΙΕΥΘΥΝΩΝ ΕΡΓΩΝ Τ.Ε.  
 Α.Μ.Ε.Τ.Ε.Α. 19883  
 ΥΔΡΑΣ 45 - ΚΑΛΑΜΑΤΑ - 27210  
 ΤΗΛ. 27210 97001 - ΚΩΔ. ΟΤΑ 275455  
 Α.Φ.Μ. 675476138 - ΔΟΥ ΚΑΛΑΜΑΤΑΣ

ΕΜΒΛΑΔΟ  
 Ε ΑΓΡΟΤΕΜΑΧΙΟΥ (1,2,3,...,21,22,23,1) = 6994.53 μ<sup>2</sup>

ΟΡΟΙ ΔΟΜΗΣΗΣ  
 Π.Δ ΤΗΣ 24/31.5.1985 (ΦΕΚ 270 Δ ΕΚΤΟΣ ΣΧΕΔΙΟΥ)  
 & ΦΕΚ 60 Α/31.3.2011 (ΔΙΚΤΥΟ NATURA)  
 & ΦΕΚ 421/28.11.2013 (ΣΧΟΟΑΠ Δ.Ε. ΚΟΡΩΝΗΣ)  
 ΑΡΤΙΟΤΗΤΑ ΚΑΤΑ ΚΑΝΟΝΑ: 10.000 Μ<sup>2</sup>  
 ΑΡΤΙΟΤΗΤΑ ΚΑΤΑ ΠΑΡΕΚΚΛΙΣΗ: 4000 Μ<sup>2</sup> (ΓΙΑ ΓΗΠΕΔΑ ΥΦΙΣΤΑΜΕΝΑ ΤΗΝ 31.3.2011)  
 ΚΑΛΥΨΗ = ΔΟΜΗΣΗ = 200 μ<sup>2</sup>  
 ΜΕΓΙΣΤΟ ΥΨΟΣ:  
 ΓΙΑ ΜΟΝΟΡΟΦΟ : Η = 4,00 Μ + 1,20 Μ ΣΤΕΓΗ  
 ΓΙΑ ΔΙΔΡΟΦΟ : Η = 7,50 Μ + 1,20 Μ ΣΤΕΓΗ  
 ΜΕΓΙΣΤΟΣ ΑΡ. ΟΡΟΦΩΝ = 2  
 ΑΠΟΣΤΑΣΕΙΣ ΑΠΟ ΟΡΙΑ = 15,00 Μ

ΔΗΛΩΣΗ ΥΠΟΔ. ΟΡΙΩΝ ΤΗΣ ΠΑΡ. 7 ΑΡ. 5 ΤΟΥ Π.Δ. 8.7.93 ΦΕΚ 795Δ/13.7.93  
 Ο κάτωθι υπογεγραμμένος ιδιοκτήτης του εμφανιζόμενου στο παρόν τοπογραφικό διάγραμμα αγροτεμαχίου ευθύνεται για την ακεραιότητα των δηλούμενων αυτού ορίων.

<b>ΤΕΧΝΙΚΟ ΓΡΑΦΕΙΟ</b> ΥΔΡΑΣ 45 ΚΑΛΑΜΑΤΑ τηλ : 27210 97001		<b>ΣΤΑΥΡΟΠΟΥΛΟΣ ΘΑΝΑΣΗΣ</b> ΠΟΛΙΤΙΚΟΣ ΜΗΧΑΝΙΚΟΣ Τ.Ε.	
ΙΔΙΟΚΤΗΤΗΣ	ΜΟΥΤΖΟΥΡΗΣ ΑΡΙΣΤΕΙΔΗΣ		
ΕΡΓΟ	ΑΠΟΤΥΠΩΣΗ ΑΓΡΟΤΕΜΑΧΙΟΥ		
ΘΕΣΗ	ΕΚΤΟΣ ΟΡΙΩΝ ΟΙΚΙΣΜΟΥ Τ.Κ. ΑΚΡΑΙΟΧΩΡΙΟΥ Δ.Ε. ΚΟΡΩΝΗΣ Δ. ΠΥΛΟΥ-ΝΕΣΤΟΡΟΣ - ΘΕΣΗ "ΜΑΥΡΑΤΖΙΑ"		
ΜΕΛΕΤΗΤΗΣ	ΣΤΑΥΡΟΠΟΥΛΟΣ ΘΑΝΑΣΗΣ		
ΘΕΜΑ			ΑΡ. ΣΧΕΔΙΟΥ
ΤΟΠΟΓΡΑΦΙΚΟ ΔΙΑΓΡΑΜΜΑ			<b>T1</b>
ΧΡΟΝΟΣ ΜΕΛΕΤΗΣ	ΙΟΥΛΙΟΣ 2013		
ΚΛΙΜΑΚΑ	1/500		
ΣΦΡΑΓΙΔΑ - ΥΠΟΓΡΑΦΗ	ΘΕΩΡΗΣΗ		