

ΑΠΟΣΠΑΣΜΑ ΑΠΟ ΧΑΡΤΗ ΓΥΣ 1:50000

ΘΕΣΗ ΑΓΡΟΤΕΜΑΧΙΟΥ:

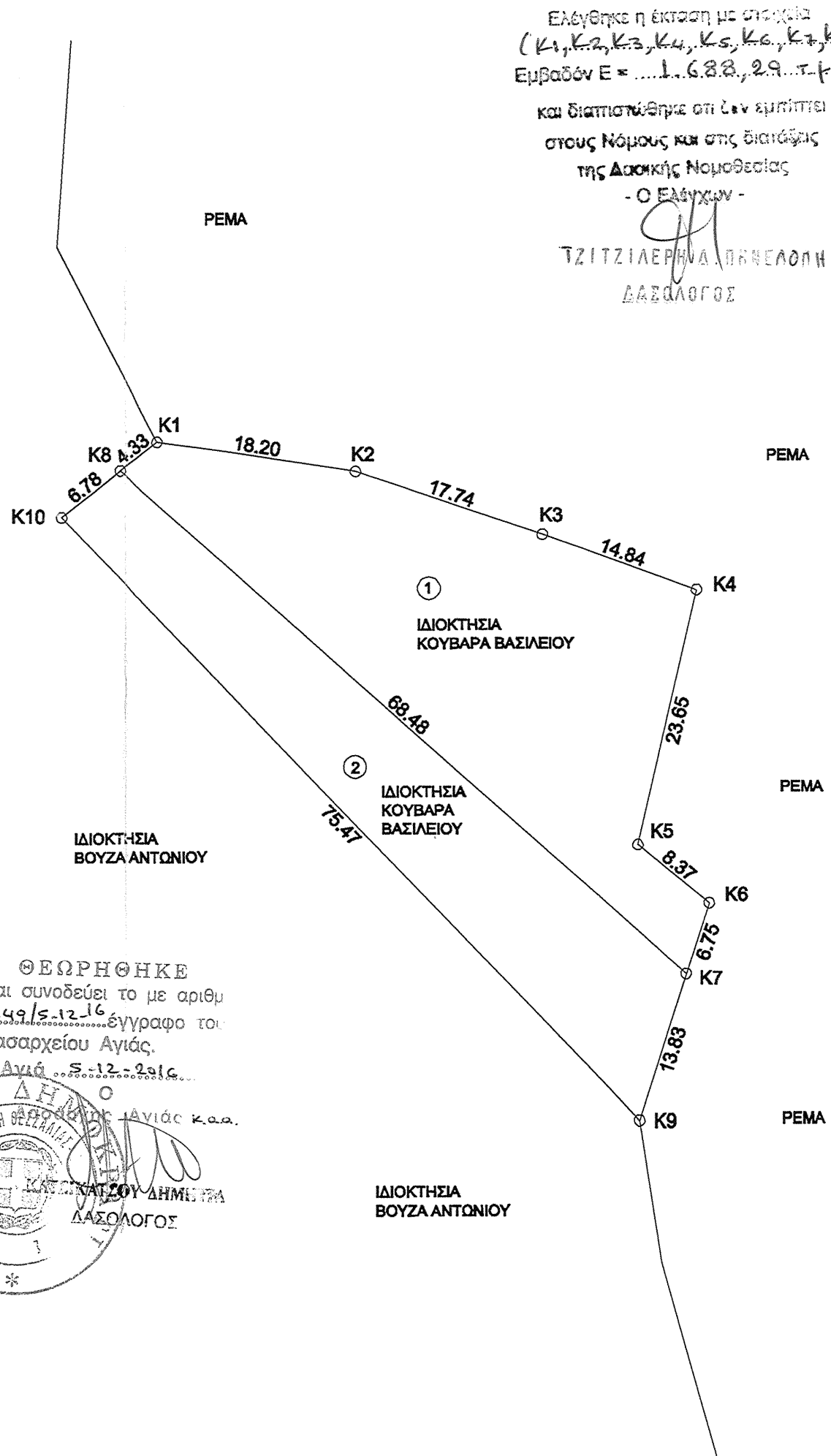
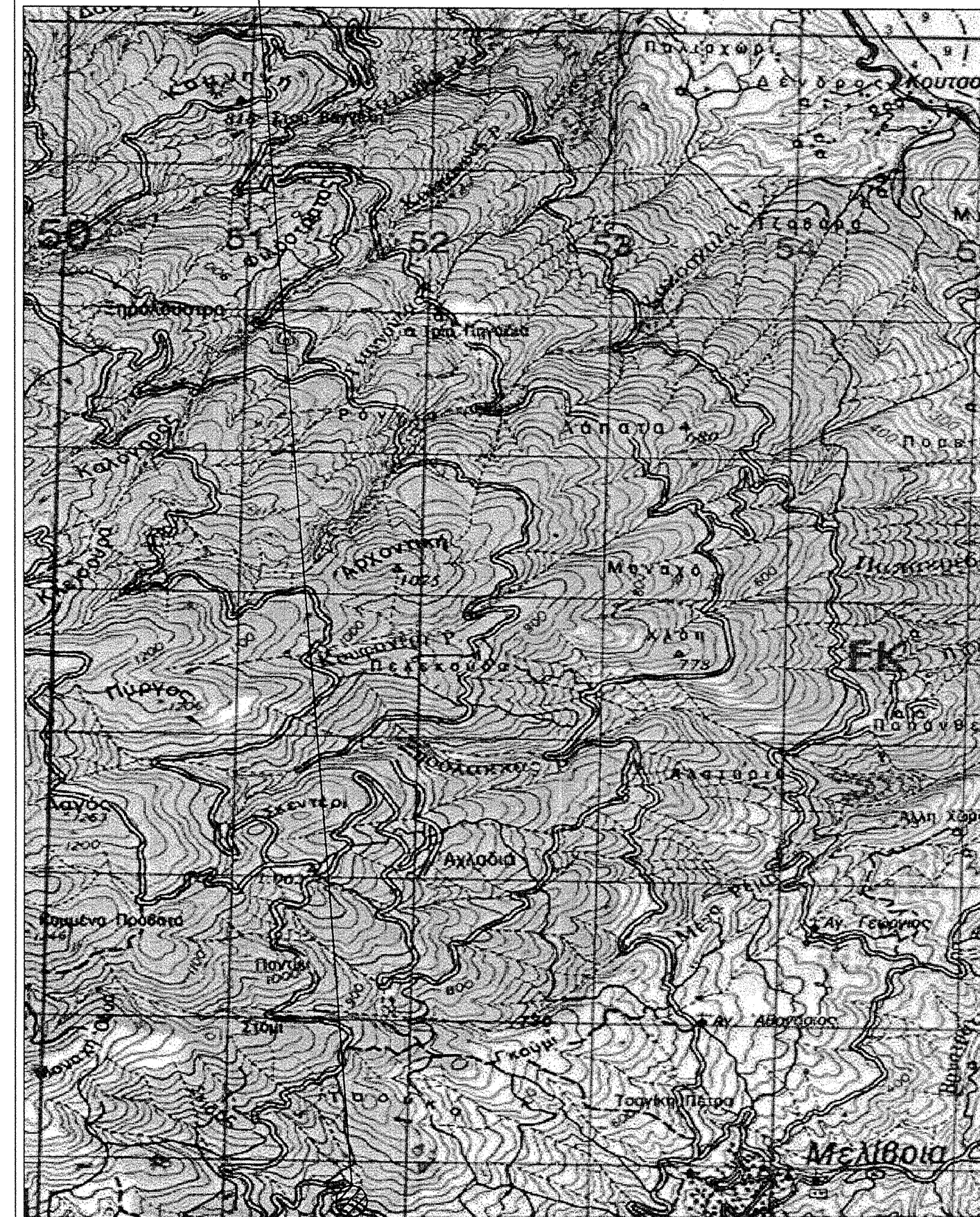

Ελάβηθη η έκταση με στοιχεία (K1, K2, K3, K4, K5, K6, K7, K8, K9, K10, K1) και διαπιστώθηκε ότι δεν επιβάλλεται στους νόμους και στις διατάξεις της Διοικητικής Νομοθεσίας - Ο Ελάγγων -
ΤΖΙΤΖΙΛΕΡΑ ΠΑΡΗΣΑΙΩΝ ΔΑΣΟΛΟΓΟΣ

ΘΕΩΡΗΘΗΚΕ
Και συνοδεύει το με αριθμό
1958/213149/5.12.16 έγγραφο του
Δασαρχείου Αγίας
Αννής...
Ο ΔΑΣΑΡΧΗΣ
ΓΕΩΡΓΙΟΣ ΚΑΡΑΒΙΔΕΣ
ΔΑΣΟΛΟΓΟΣ

ΙΔΙΟΚΤΗΣΙΑ
ΒΟΥΖΑ ΑΝΤΩΝΙΟΥ

Πίνακας Συντεταγμένων των κορυφών σε ΕΓΣΑ 87 του K1, K2, K3, ..., K1

α/α	X	Y	Αποστάσεις
K1	394502.62	4400394.79	—
K2	394520.61	4400392.01	K1 - K2: 18.20
K3	394537.41	4400386.32	K2 - K3: 17.74
K4	394551.36	4400381.27	K3 - K4: 14.84
K5	394545.94	4400358.25	K4 - K5: 23.65
K6	394552.42	4400352.96	K5 - K6: 8.37
K7	394550.34	4400346.54	K6 - K7: 6.75
K8	394499.22	4400392.11	K7 - K8: 68.48
K1	394502.62	4400394.79	K8 - K1: 4.33

Εμβαδόν τετραγώνου = 1000.00 τ.μ. - Περίμετρος = 162.36 μ.

ΟΡΟΙ ΔΟΜΗΣΗΣ
ΠΔ/24-5-85 (ΦΕΚ-270/Δ/85)

1.α) Ε= 4000 τ.μ.
β) Π= 45μ Β=50μ Ε=4000τ.μ.
(ΓΙΑ ΓΗΠΕΔΑ ΜΕ ΠΡΟΣΩΠΟ ΣΕ ΔΙΕΘΝΕΙΣ, ΕΘΝΙΚΕΣ, κ.λ.π. ΟΔΟΥΣ)

ΚΑΤΑ ΠΑΡΕΚΚΛΙΣΗ

2.α) Ε= 2000 τ.μ. ΤΗΝ 17-10-78
(ΕΝΤΟΣ ΖΩΝΗΣ ΠΟΛΕΩΝ, ΚΟΜΩΝ ΟΙΚΙΣΜΩΝ)
β) ΓΙΑ ΓΗΠΕΔΑ ΜΕ ΠΡΟΣΩΠΟ ΣΕ ΔΙΕΘΝΕΙΣ, ΕΘΝΙΚΕΣ, κ.λ.π. ΟΔΟΥΣ
αα) Π= 10μ Β= 15μ Ε= 750 τ.μ. ΠΡΟ 12-11-62
ββ) Π= 20μ Β= 35μ Ε= 1200 τ.μ. ΠΡΟ 12-09-64
γγ) Π= 25μ Β= 40μ Ε= 2000 τ.μ. ΠΡΟ 17-10-78
δδ) Ε= 4000 τ.μ. ΑΠΟ 17-10-78 ΕΩΣ 31-05-85

ΔΗΛΩΣΗ ΙΔΙΟΚΤΗΤΗ

ΤΑ ΑΝΑΓΡΑΦΩΜΕΝΑ ΣΤΟΙΧΕΙΑ ΓΙΑ ΤΟ ΕΝ ΛΟΓΩ ΑΓΡΟΤΕΜΑΧΙΟ ΠΟΥ ΕΙΝΑΙ ΙΔΙΟΚΤΗΣΙΑ ΜΟΥ ΕΙΝΑΙ ΑΠΟΛΥΤΑ ΑΚΡΙΒΗ, ΤΑ ΔΕ ΟΡΙΑ ΤΟΥ ΤΕΘΗΚΑΝ ΠΑΡΟΥΣΙΑ ΜΟΥ ΚΑΙ ΜΕ ΥΠΟΔΕΙΗ ΜΟΥ.

Ο ΔΗΛΩΝ

ΒΕΒΑΙΩΣΗ Ν.651/77

Ο ΥΠΟΓΕΓΡΑΜΜΕΝΟΣ ΜΗΧΑΝΙΚΟΣ ΓΕΩΡΓΙΟΣ ΚΑΡΑΒΙΔΕΣ ΒΕΒΑΙΩΝΩ ΟΤΙ ΤΟ ΑΓΡΟΤΕΜΑΧΙΟ 1 ΜΕ ΣΤΟΙΧΕΙΑ (K1, K2, K3, ..., K1) ΚΑΙ ΕΜΒΑΔΟ 1000,00 τ.μ. ΒΡΙΣΚΕΤΑΙ ΣΤΗ ΘΕΣΗ "ΣΚΙΔΑ" ΕΚΤΟΣ ΟΡΙΩΝ ΟΙΚΙΣΜΟΥ ΜΕΓΑΛΟΒΡΥΣΟΥ, ΕΚΤΟΣ Γ.Π.Σ., ΕΚΤΟΣ ΠΟΛΕΟΔΟΜΗΣΗΣ ΚΑΙ ΔΕΝ ΕΙΝΑΙ ΑΡΤΙΟ ΚΑΙ ΟΙΚΟΔΟΜΗΣΙΜΟ ΣΥΜΦΩΝΑ ΜΕ ΤΟΥΣ ΕΚΤΟΣ ΣΧΕΔΙΟΥ ΟΡΟΥΣ ΔΟΜΗΣΗΣ.

Ο ΜΗΧΑΝΙΚΟΣ

ΓΕΩΡΓΙΟΣ ΝΙΚ. ΚΑΡΑΒΙΔΕΣ
ΠΤ/ΧΟΣ ΤΟΠΟΓΡΑΦΟΣ ΜΗΧΑΝΙΚΟΣ Τ.Ε.
Α.Μ. / ΕΤΕΜ: 41586
ΓΟΝΝΟΥ ΛΑΡΙΣΑΣ
ΤΗΛ. 6936 179333 - 2410 254793
Α.Φ.Μ. 114507821 - Β' ΔΟΥ ΛΑΡΙΣΑΣ

Πίνακας Συντεταγμένων των κορυφών σε ΕΓΣΑ 87 του K9, K10, K8, K7, K9

α/α	X	Y	Αποστάσεις
K9	394546.07	4400333.38	—
K10	394493.89	4400387.91	K9 - K10: 75.47
K8	394499.22	4400392.11	K10 - K8: 6.78
K7	394550.34	4400346.54	K8 - K7: 68.48
K9	394546.07	4400333.38	K7 - K9: 13.83

Εμβαδόν τετραγώνου = 688.29 τ.μ. - Περίμετρος = 164.57 μ.

ΟΡΟΙ ΔΟΜΗΣΗΣ
ΠΔ/24-5-85 (ΦΕΚ-270/Δ/85)

1.α) Ε= 4000 τ.μ.
β) Π= 45μ Β=50μ Ε=4000τ.μ.
(ΓΙΑ ΓΗΠΕΔΑ ΜΕ ΠΡΟΣΩΠΟ ΣΕ ΔΙΕΘΝΕΙΣ, ΕΘΝΙΚΕΣ, κ.λ.π. ΟΔΟΥΣ)

ΚΑΤΑ ΠΑΡΕΚΚΛΙΣΗ

2.α) Ε= 2000 τ.μ. ΤΗΝ 17-10-78
(ΕΝΤΟΣ ΖΩΝΗΣ ΠΟΛΕΩΝ, ΚΟΜΩΝ ΟΙΚΙΣΜΩΝ)
β) ΓΙΑ ΓΗΠΕΔΑ ΜΕ ΠΡΟΣΩΠΟ ΣΕ ΔΙΕΘΝΕΙΣ, ΕΘΝΙΚΕΣ, κ.λ.π. ΟΔΟΥΣ
αα) Π= 10μ Β= 15μ Ε= 750 τ.μ. ΠΡΟ 12-11-62
ββ) Π= 20μ Β= 35μ Ε= 1200 τ.μ. ΠΡΟ 12-09-64
γγ) Π= 25μ Β= 40μ Ε= 2000 τ.μ. ΠΡΟ 17-10-78
δδ) Ε= 4000 τ.μ. ΑΠΟ 17-10-78 ΕΩΣ 31-05-85

ΔΗΛΩΣΗ ΙΔΙΟΚΤΗΤΗ

ΤΑ ΑΝΑΓΡΑΦΩΜΕΝΑ ΣΤΟΙΧΕΙΑ ΓΙΑ ΤΟ ΕΝ ΛΟΓΩ ΑΓΡΟΤΕΜΑΧΙΟ ΠΟΥ ΕΙΝΑΙ ΙΔΙΟΚΤΗΣΙΑ ΜΟΥ ΕΙΝΑΙ ΑΠΟΛΥΤΑ ΑΚΡΙΒΗ, ΤΑ ΔΕ ΟΡΙΑ ΤΟΥ ΤΕΘΗΚΑΝ ΠΑΡΟΥΣΙΑ ΜΟΥ ΚΑΙ ΜΕ ΥΠΟΔΕΙΗ ΜΟΥ.

Ο ΔΗΛΩΝ

ΒΕΒΑΙΩΣΗ Ν.651/77

Ο ΥΠΟΓΕΓΡΑΜΜΕΝΟΣ ΜΗΧΑΝΙΚΟΣ ΓΕΩΡΓΙΟΣ ΚΑΡΑΒΙΔΕΣ ΒΕΒΑΙΩΝΩ ΟΤΙ ΤΟ ΑΓΡΟΤΕΜΑΧΙΟ 2 ΜΕ ΣΤΟΙΧΕΙΑ (K9, K10, K8, K7, K9) ΚΑΙ ΕΜΒΑΔΟ 688,29 τ.μ. ΒΡΙΣΚΕΤΑΙ ΣΤΗ ΘΕΣΗ "ΣΚΙΔΑ" ΕΚΤΟΣ ΟΡΙΩΝ ΟΙΚΙΣΜΟΥ ΜΕΓΑΛΟΒΡΥΣΟΥ, ΕΚΤΟΣ Γ.Π.Σ., ΕΚΤΟΣ ΠΟΛΕΟΔΟΜΗΣΗΣ ΚΑΙ ΔΕΝ ΕΙΝΑΙ ΑΡΤΙΟ ΚΑΙ ΟΙΚΟΔΟΜΗΣΙΜΟ ΣΥΜΦΩΝΑ ΜΕ ΤΟΥΣ ΕΚΤΟΣ ΣΧΕΔΙΟΥ ΟΡΟΥΣ ΔΟΜΗΣΗΣ.

Ο ΜΗΧΑΝΙΚΟΣ

ΓΕΩΡΓΙΟΣ ΝΙΚ. ΚΑΡΑΒΙΔΕΣ
ΠΤ/ΧΟΣ ΤΟΠΟΓΡΑΦΟΣ ΜΗΧΑΝΙΚΟΣ Τ.Ε.
Α.Μ. / ΕΤΕΜ: 41586
ΓΟΝΝΟΥ ΛΑΡΙΣΑΣ
ΤΗΛ. 6936 179333 - 2410 254793
Α.Φ.Μ. 114507821 - Β' ΔΟΥ ΛΑΡΙΣΑΣ

ΕΡΓΟΔΟΤΗΣ: ΚΟΥΒΑΡΑΣ ΒΑΣΙΛΕΙΟΣ

ΕΡΓΟ: ΑΠΟΤΥΠΩΣΗ ΑΓΡΟΤΕΜΑΧΙΟΥ

ΘΕΣΗ: "ΣΚΙΔΑ"
Τ.Κ. ΜΕΓΑΛΟΒΡΥΣΟΥ ΔΗΜΟΥ ΑΓΙΑΣ

ΜΕΛΕΤΗΤΗΣ: ΓΕΩΡΓΙΟΣ ΝΙΚ.ΚΑΡΑΒΙΔΕΣ
ΤΟΠΟΓΡΑΦΟΣ ΜΗΧΑΝΙΚΟΣ Τ.Ε.

ΘΕΜΑ ΣΧΕΔΙΟΥ:

ΑΡΙΘΜΟΣ ΣΧΕΔΙΟΥ

ΤΟΠΟΓΡΑΦΙΚΟ ΔΙΑΓΡΑΜΜΑ

A₁

ΚΛΙΜΑΚΑ: 1: 500

ΧΡΟΝΟΣ ΜΕΛΕΤΗΣ: ΑΥΓΟΥΣΤΟΣ 2016

ΥΠΟΓΡΑΦΗ - ΣΦΡΑΓΙΔΑ

ΓΕΩΡΓΙΟΣ ΝΙΚ. ΚΑΡΑΒΙΔΕΣ
ΠΤ/ΧΟΣ ΤΟΠΟΓΡΑΦΟΣ ΜΗΧΑΝΙΚΟΣ Τ.Ε.
Α.Μ. / ΕΤΕΜ: 41586
ΓΟΝΝΟΥ ΛΑΡΙΣΑΣ
ΤΗΛ. 6936 179333 - 2410 254793
Α.Φ.Μ. 114507821 - Β' ΔΟΥ ΛΑΡΙΣΑΣ