

Κορυφή	X	Y	L.H+1
1	375971.087	4279347.077	15.36
2	375955.744	4279347.893	80.21
3	375918.381	4279276.913	3.92
4	375921.781	4279274.964	40.43
5	375957.801	4279256.598	44.59
6	375999.761	4279241.497	5.98
7	375997.470	4279247.016	6.16
8	375995.837	4279252.956	4.78
9	375994.558	4279257.565	92.54

ΚΛΙΜΑΚΑ 1:500

ΣΥΣΤΗΜΑ ΣΥΝΤΕΤΑΓΜΕΝΟΝ ΕΠΣΑ 87

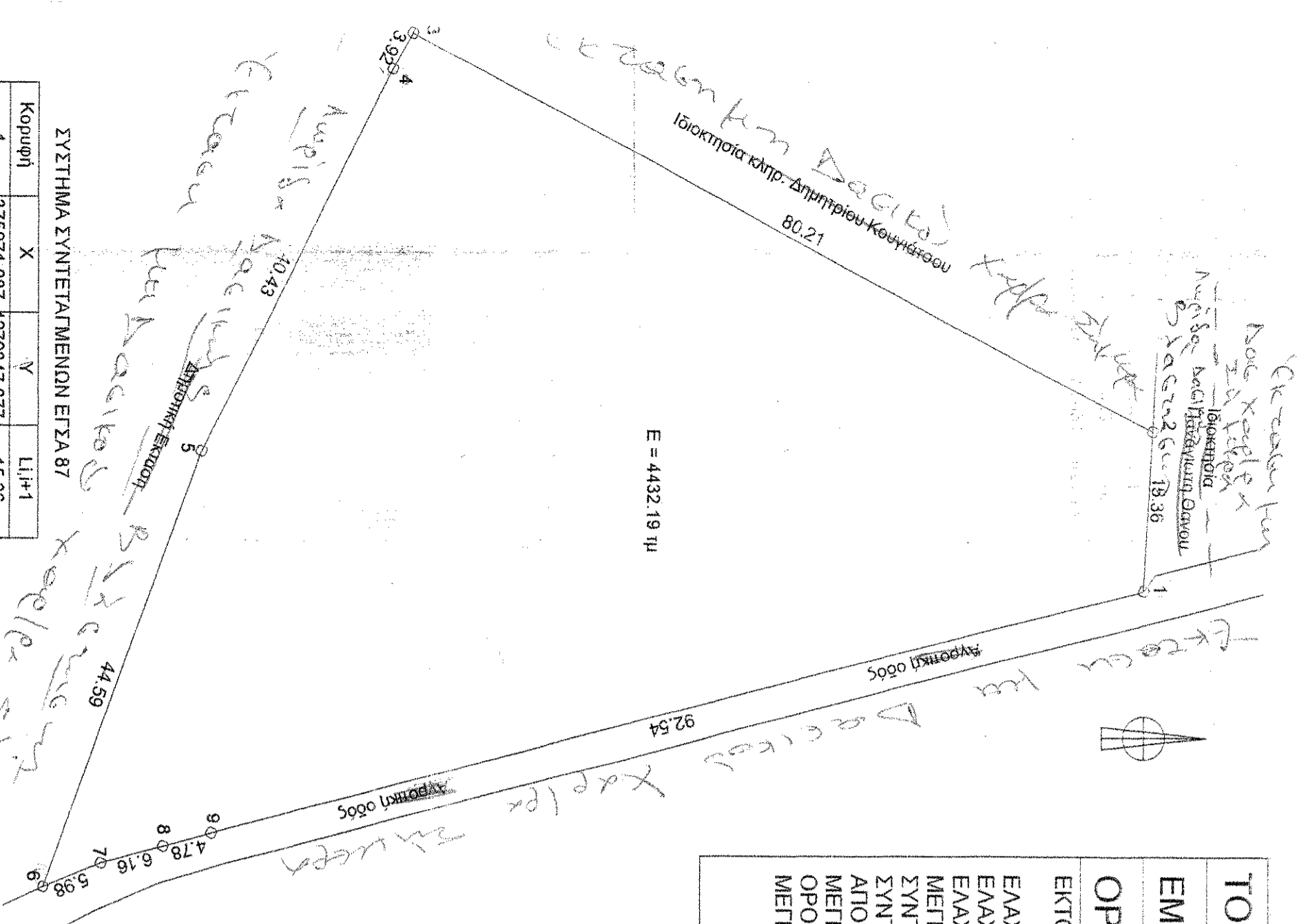

ΤΟΠΟΓΡΑΦΙΚΟ ΔΙΑΓΡΑΜΜΑ ΑΓΡΟΤΕΜΑΧΙΟΥ	
ΕΜΒΑΔΟ ΑΓΡΟΤΕΜΑΧΙΟΥ ( 1, 2, 3,..., 8, 9, 1 ) : 4432,19 τη	
ΟΡΟΙ ΔΟΜΗΣΗΣ	
ΕΚΤΟΣ ΣΧΕΔΙΟΥ ΠΟΛΗΣ Π.Δ. 24/31-5-85 ΦΕΚ (270Δ) & Ν. 3212/24/31-12-2003	
ΕΛΑΧΙΣΤΟ ΠΡΟΣΟΛΤΟ	25,00 μ
ΕΛΑΧΙΣΤΟ ΕΜΒΑΔΟ	4000,00 τη
ΕΛΑΧΙΣΤΟ ΒΑΘΟΣ	
ΜΕΤΙΣΤΗ ΚΑΛΥΨΗ	10%
ΣΥΝΤ. ΔΟΜΗΣΗΣ	0,20
ΣΥΝΤ. ΟΙΚΟΥ	1,00
ΑΠΟΣΤΑΣΕΙΣ ΑΠΟ ΟΡΙΑ	15,00 μ
ΜΕΤΙΣΤΟΣ ΑΡΙΘΜΟΣ ΟΡΟΦΩΝ	2
ΜΕΤΙΣΤΟ ΥΨΟΣ	7,50 μ

ΟΡΑ ΕΞ Η  
 Η έκταση που υπακούει στα εν-  
 λόγω τοπογραφικό διάγραμμα με  
 στοιχεία 1-2-3-...-8-9-1  
 και εμβαδόν 4432,19 τη, στη θέση  
 ΚΑΤΑΣΤΑΣΙΑΚΗ ΚΑΤΑΧΩΡΗΣΗ 50 ΣΤ.Κ.  
 ΑΝΩ ΚΑΡΥΘΟΥ, του δήμου  
 ΑΝΩ ΚΑΡΥΘΟΥ, του δήμου  
 του όριου 3 ημρ. εκ του ημ. κοιν.  
 αριθμ. 10-3-2014  
 Διοριστής

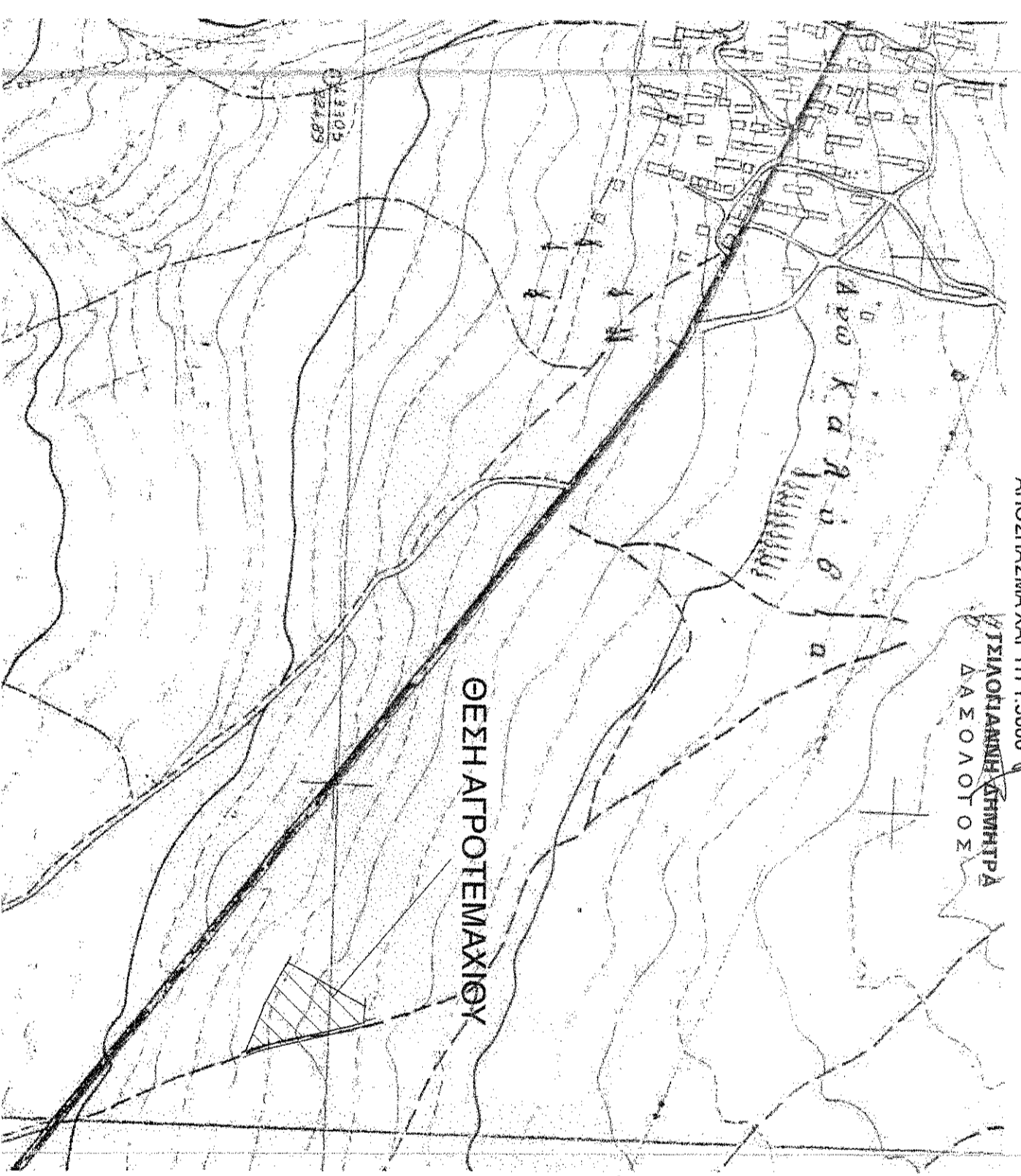

ΕΡΓΟΔΟΤΗΣ	ΚΩΝΣΤΑΝΤΙΝΟΣ ΓΕΩΡΓΙΑΔΗΣ ΔΗΜΗΤΡΑ ΓΕΩΡΓΙΑΔΟΥ	
ΕΡΓΟ	ΑΠΟΤΥΠΩΣΗ ΑΓΡΟΤΕΜΑΧΙΟΥ	
ΘΕΣΗ ΕΡΓΟΥ	"ΤΚΑΝΤΕΡΙΜΙ" ή "ΚΑΜΠΑΝΟΣΤΡΑΤΑ" ΚΤΗΜ. ΠΕΡΙΟΧΗΣ ΔΑΦΙΚΛΕΙΑΣ Π.Ε. ΦΘΙΩΤΙ	
ΜΕΛΕΤΗΤΗΣ	ΛΟΥΚΑΣ ΖΑΓΓΟΣ	
ΘΕΜΑ ΣΧΕΔΙΟΥ	ΤΟΠΟΓΡΑΦΙΚΟ ΔΙΑΓΡΑΜΜΑ	
ΑΡ. ΣΧΕΔΙΟΥ	1	ΚΛΙΜΑΚΑ 1:500

ΕΚΤΥΠΩΣΗ ΜΕΛΕΤΗΣ ΣΕΠΤΕΜΒΡΙΟΣ 2013

ΓΕΟΡΕΙΤΑΙ

ΚΑΙ ΠΡΟΣΦΕΡΕΤΑΙ ΟΤΙ  
 αριθμ. 1288/4884/2014  
 αριθμ. 10-3-2014  
 ΚΑΤΑΣΤΑΣΙΑΚΗΣ

ΚΑΤΑΣΤΑΣΙΑΚΗΣ