

Συντεταγμένες κορυφών σε Ε.Γ.Σ.Δ 97

|            |             |              |
|------------|-------------|--------------|
| at point A | X=319725.34 | Y=4143287.77 |
| at point B | X=319723.69 | Y=4143306.38 |
| at point Γ | X=319722.36 | Y=4143321.39 |
| at point Δ | X=319751.79 | Y=4143321.10 |
| at point Ε | X=319751.86 | Y=4143322.10 |
| at point Ζ | X=319813.60 | Y=4143319.82 |
| at point Η | X=319809.85 | Y=4143298.27 |
| at point Θ | X=319802.47 | Y=4143263.12 |
| at point Α | X=319725.34 | Y=4143287.77 |

Ι: 319749,58 4143249,92  
 Κ: 319751,85 4143283,89  
 Λ: 319755,55 4143308,75

Γεωμετρικό Τριγωνογράμμο Αναστάσιου

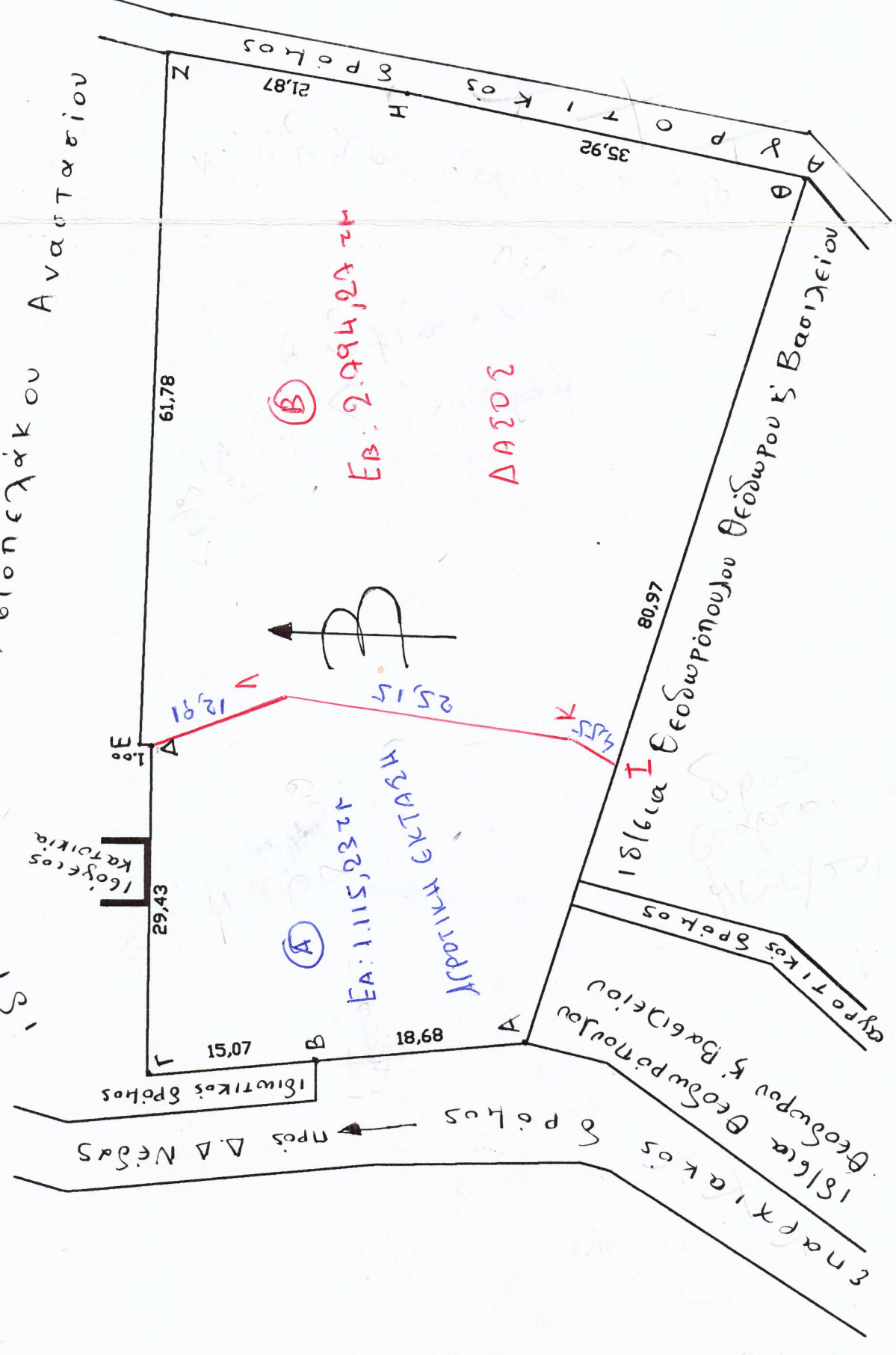

**ΤΟΠΟΓΡΑΦΙΚΟ ΔΙΑΓΡΑΜΜΑ**  
 Εμβαδόν αγροτεμαχίου (Α.Β.Γ.Δ.Ε.Ζ.Η.Θ.Α) = 3909.50μ2  
 Θέση.....<<Νικολέικα αμπέλια>> εντός της ζώνης των 500 μέτρων του πρό 23  
 οικισμού Νέδα του Δήμου Εύρας  
 Ιδιοκτήτης...Καλής Λυμπερίος του Δημητρίου  
 Κ.Α. 1/500

Δήλωση ν.651/77

Το αγροτεμάχιο που περιγράφεται στο παρόν τοπογραφικό διάγραμμα είναι  
**άρτιο και οικοδομήσιμο** σύμφωνα με τις κείμενες πολεοδομικές διατάξεις  
 και δεν εμπίπτει στις διατάξεις του ν.1337/83

Δευτέρα, 8 Δεκεμβρίου 2008

Ο Μηχανικός

**ΔΗΜΗΤΡΗΣ Θ. ΜΠΑΣΔΑΝΗΣ**  
 ΔΙΠΛΩΜ. ΠΟΛΙΤΙΚΟΣ ΜΗΧΑΝΙΚΟΣ  
 ΕΘΝΙΚΟΥ ΜΕΤΣΟΒΕΙΟΥ ΠΟΛΥΤΕΧΝΕΙΟΥ  
 ΜΕΛΟΣ Τ.Ε.Ε. ΑΡΙΘΜΟΣ ΜΗΤΡΩΟΥ 60179  
 ΚΟΠΑΝΑΚΙ Τ.Κ. 24003 ΤΗΛ.: 27650-22170 ΚΙΝ.: 697231043



Δήλωση ιδιοκτήτη

Τα όρια του αγροτεμαχίου υποδείχθηκαν από τον ιδιοκτήτη και είναι ορθά.  
 Ο ιδιοκτήτης

*(Signature)*