

ΑΠΟΣΠΑΣΜΑ ΧΑΡΤΗΣ ΚΑΙΜΑΚΑ 1:5000

Κορυφή	X	Y	Παύση/Αψος
1	502522.63	3916275.34	12 = 86.08
2	502522.63	3916276.74	23 = 18.77
3	502522.64	3916275.42	41 = 8.19
4	502521.63	3916271.24	41 = 8.19

Επιβάσεις: 873.28 Παύση/Αψος: 138.47

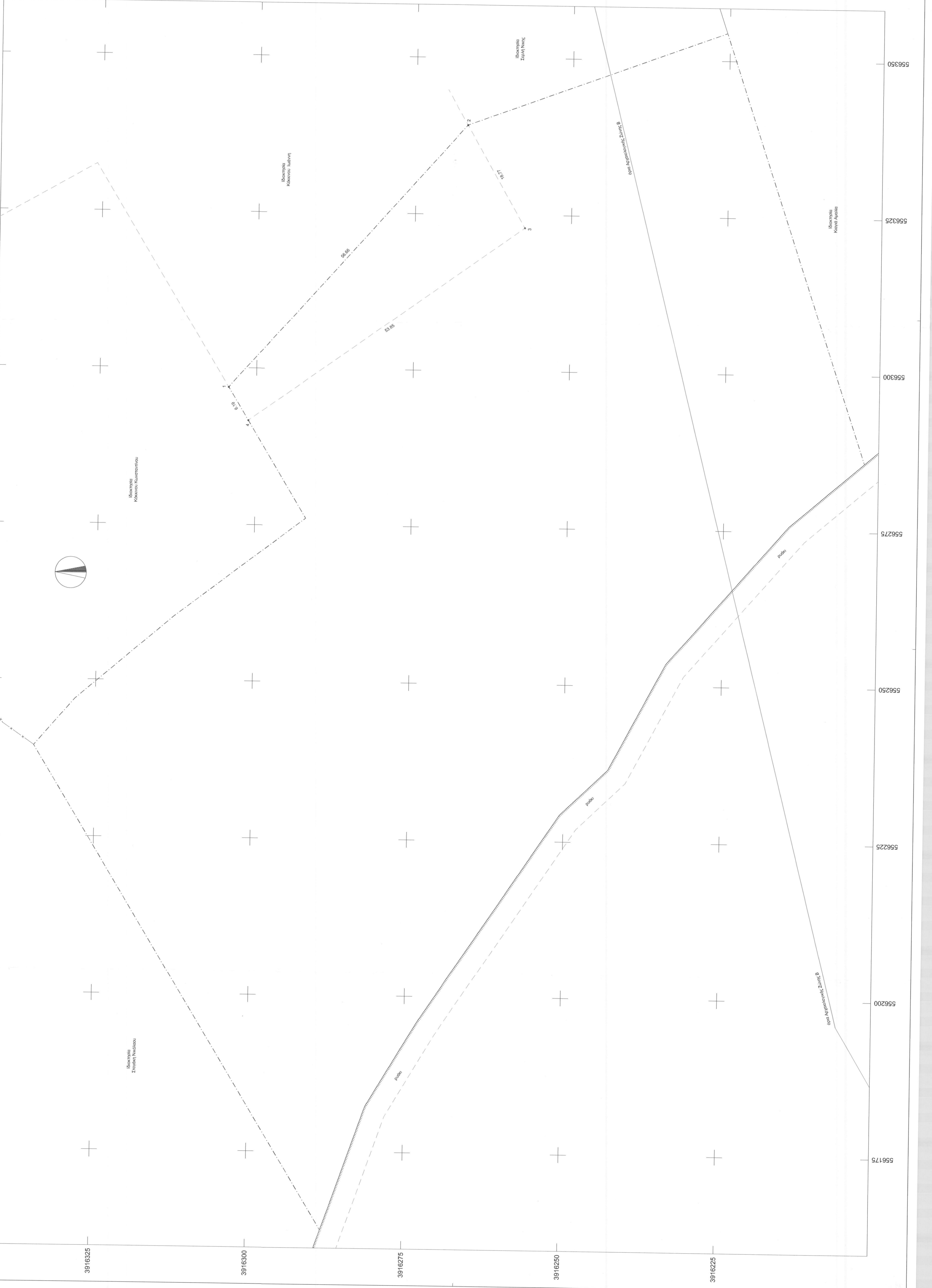

**ΥΠΟΜΝΗΜΑ**

1. Το υπό τα στοιχεία 1-2-3-4-1, οριζόμενο ακίνητο είναι ιδιοκτησία του Κράτους Κωνσταντίνου του Εμμανουήλ. Εμφανίζεται στη θέση "Ελλάδα" ακτός του ορίου του οικισμού Πρίνου της τ.κ. Πρίνου δ.ε. Αρκαδίου δήμου Ρεθύμνου Περιφερειακής Ενότητας Ρεθύμνου. Το παρόν αποτελεί τμήμα μερικής ή πλήρους έκτασης. Το παρόν ακίνητο εντάσσεται εκτός ζώνης προστασίας Natura 2000 και εκτός ΖΟΕ.

2. Εμβαδόν ακινήτου Ε = 670.29 τ.μ.

3. Όροι δόμησης  
 ΠΛ.24-5-85(ΦΕΚ 270Α 31-5-85) Ν.3212 (ΦΕΚ 308Α 31-12-2003) δόμητη εκτός ορδίου.  
 - οριζόνητα 4000 τ.μ. για έκταση έως 4000 τ.μ.  
 - δόμητη 200.00 τ.μ. + 2% για έκταση από 4000 τ.μ. έως 8000 τ.μ.  
 + 1% για έκταση από 8000 τ.μ. έως 20000 τ.μ.  
 - συντ. μέγιστης 0.1  
 - μέγ. ύψος 7.50 μ. και 4.00 μ. για στέγες κτίσματα  
 - όροφος 2  
 - πάχος αποστάσεως 1.500 μ.  
 - πρόσωπο σε κενό χώρο γύρω 25 μ

ΦΕΚ Α.Α.Π. 551 - 04.12.2008  
 ΦΕΚ Α.Α.Π. 99 - 14.03.2007 Αρχιτεκτονική Ζώνη Σουλίου Πηγής Πρίνου Αρχιτεκτονική Ζώνη Β Αρχιτεκτονική Ζώνη Α Αρχιτεκτονική Ζώνη Β α Γεωργικές και βιοκλιματικές οριζόνητα ύψος β. Κτιστικά γ. Τοιχοποιϊες εγκαταστάσεις εξοπλισμένων των οργανωμένων τουριστικών καταστημάτων (camping) με ή χωρίς οικίσκους. δ. Αντικείμενα εγκαταστάσεις φράκτα και υδροδοξέμενες χωρίς υποστυλώματα ε. Βοσκή και ανοικτές γεωργικές καλλιέργειες  
 - οριζόνητα 4000 τ.μ.  
 - δόμητη 200.00 τ.μ. για κύρια χρήση κτίσματα, 25 τ.μ. για βοηθητικές χρήσεις κτίσματα  
 - μέγ. ύψος 7.50 μ. για κύρια χρήση κτίσματα, 2.50 μ. για βοηθητικές χρήσεις κτίσματα  
 - όροφος 2

4. Το παρόν τοπογραφικό διάγραμμα συντάχθηκε σύμφωνα με τις διατάξεις του Ν.651/77 αρ. 5  
 5. Τα όρια υποδείχθηκαν από τους ιδιοκτήτες με αποκλειστικά δική τους ευθύνη.  
 6. Από το παρόν ακίνητο δεν διέρχονται παλιές υψηλής τάσης.  
 7. Το εμβαδόν υπολογίστηκε με τον τύπο του Gauss.  
 8. Η οριζομετρική μέτρηση με το σύστημα GPS Topcon GR 5 με ακριβείας ένδειξης 10mm ± 2 mm. Η κατακόρυφη μέτρηση με το σύστημα GPS Topcon GR 5 με ακριβείας ένδειξης 10mm ± 2 mm.  
 9. Διόρθωση υψομετρίας ορίων του ιδιοκτήτη  
 - Δήλωνο ότι τα όρια της ιδιοκτησίας μου, που υπαδείχθη για τη σύνταξη του παρόντος Τοπογραφικού Διαγράμματος είναι τα ορθά.  
 Στεφάνου, 2016  
 - ο δήλων.

**ΤΕΧΝΙΚΟ ΓΡΑΦΕΙΟ ΜΕΛΕΤΩΝ**  
 ΘΕΟΔΩΡΑΚΗΣ Η. ΕΥΑΓΓΕΛΟΣ  
 ΤΟΠΟΓΡΑΦΟΣ ΜΗΧΑΝΙΚΟΣ Τ.Ε.

Μέγαρα Παρθέλιου 16 - Καλλιθέα - 74 100 Ρεθύμνο  
 Τηλ: Φακ. 28310 21071 Email: info@landscalle.gr URL: www.landscalle.gr

**ΕΡΓΟΔΟΤΗΣ:**  
**ΚΟΚΚΙΝΟΣ ΚΩΝΣΤΑΝΤΙΝΟΣ**

Περιφερειακή Ενότητα : ΡΕΘΥΜΝΟΥ  
 Δήμος : ΡΕΘΥΜΝΟΥ  
 Δημοτική Ενότητα : ΑΡΚΑΔΙΟΥ  
 Τοπική κοινότητα : ΠΡΙΝΟΥ  
 Θέση : " ΕΛΛΑΔΙΚΑ "ΕΚΤΟΣ ΟΙΚΙΣΜΟΥ  
 ΘΕΜΑ: ΑΡ. ΣΧΕΔΙΟΥ Τ1

**ΤΟΠΟΓΡΑΦΙΚΟ ΔΙΑΓΡΑΜΜΑ**  
 ΚΑΙΜΑΚΑ  
 1 : 250

ΗΜΕΡΟΜΗΝΙΑ ΣΕΠΤΕΜΒΡΙΟΣ 2016

Ο ΜΗΧΑΝΙΚΟΣ

ΘΕΩΡΗΣΗ

Προσληφθέντες: Στεφάνου, 2016  
 Κ. Α. Α. Π. 99 - 14.03.2007  
 Αρχιτεκτονική Ζώνη Β

**ΘΕΟΔΩΡΑΚΗΣ Η. ΕΥΑΓΓΕΛΟΣ**  
 ΜΕΛΟΣ Ε.Ε. ΤΕΧΝΙΚΩΝ ΓΡΑΦΕΙΩΝ ΜΗΧΑΝΙΚΩΝ Τ.Ε.  
 Α.Δ.Μ.Α. 0549483280 ΔΟΥ ΡΕΘΥΜΝΟΥ  
 ΤΗΛ: 28310 21071 ΦΑΚ: 697429780  
 Α.Δ.Μ.Α. 0549483280 ΔΟΥ ΡΕΘΥΜΝΟΥ

ΑΡΧΙΤΕΚΤΟΝΙΚΟ ΚΑΤΑΣΤΡΑΦΩΝ  
 ΔΡ. ΔΙΔΑΚΤΩΝ