

ΑΓΡΟΚΤΗΜΑ ΜΗΛΙΤΣΑΣ ΑΓΡΟΤΕΜΑΧΙΑ ΥΠ.ΑΡΙΘΜ.1129, 1130 ΚΑΙΜΑΚΑ 1:500

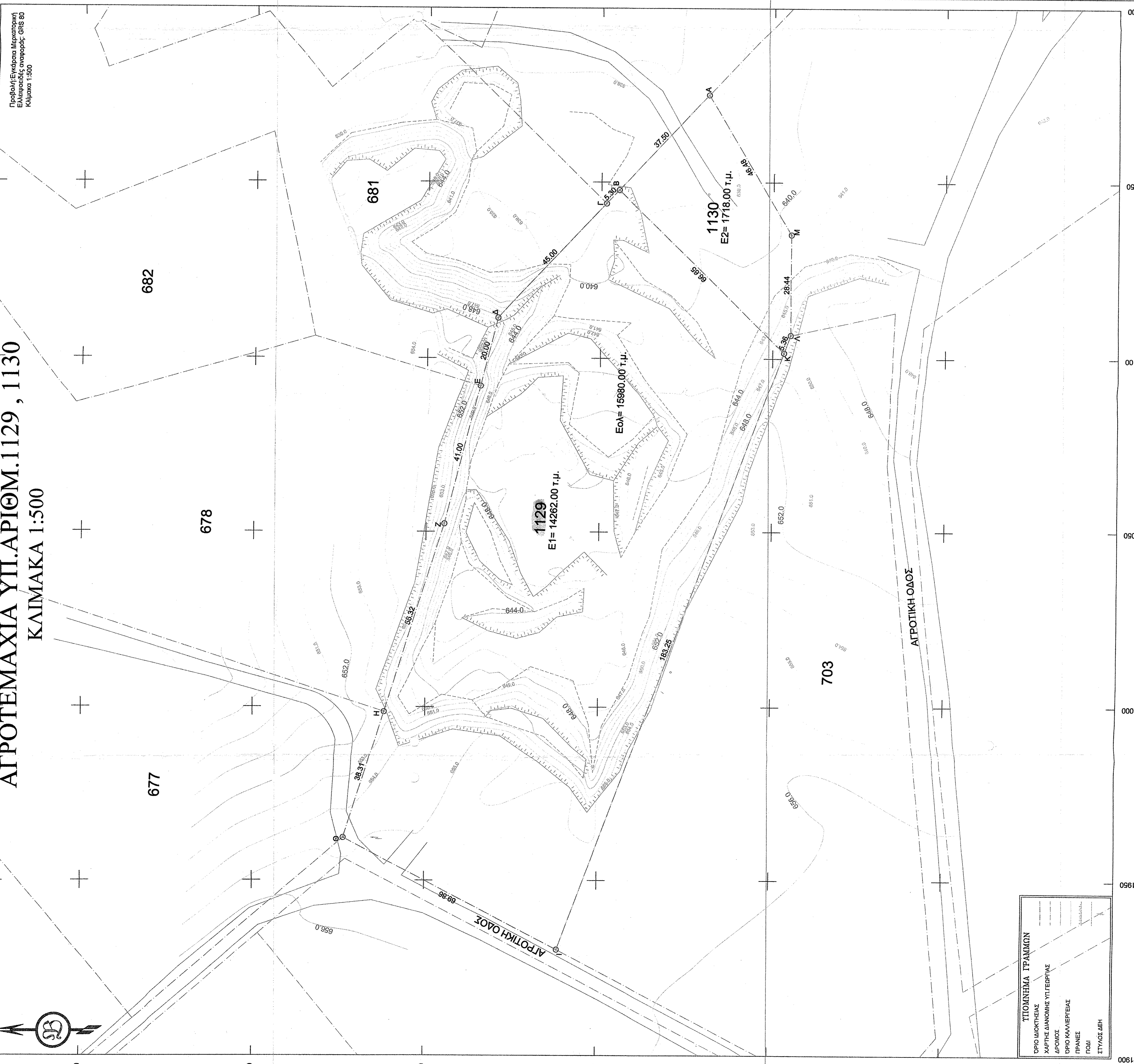

Στοιχείο	X	Y
S1	447980.737	447980.737
S2	447980.385	447980.711

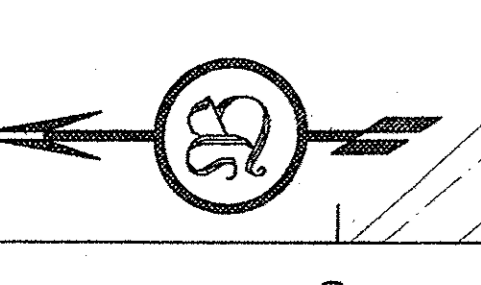
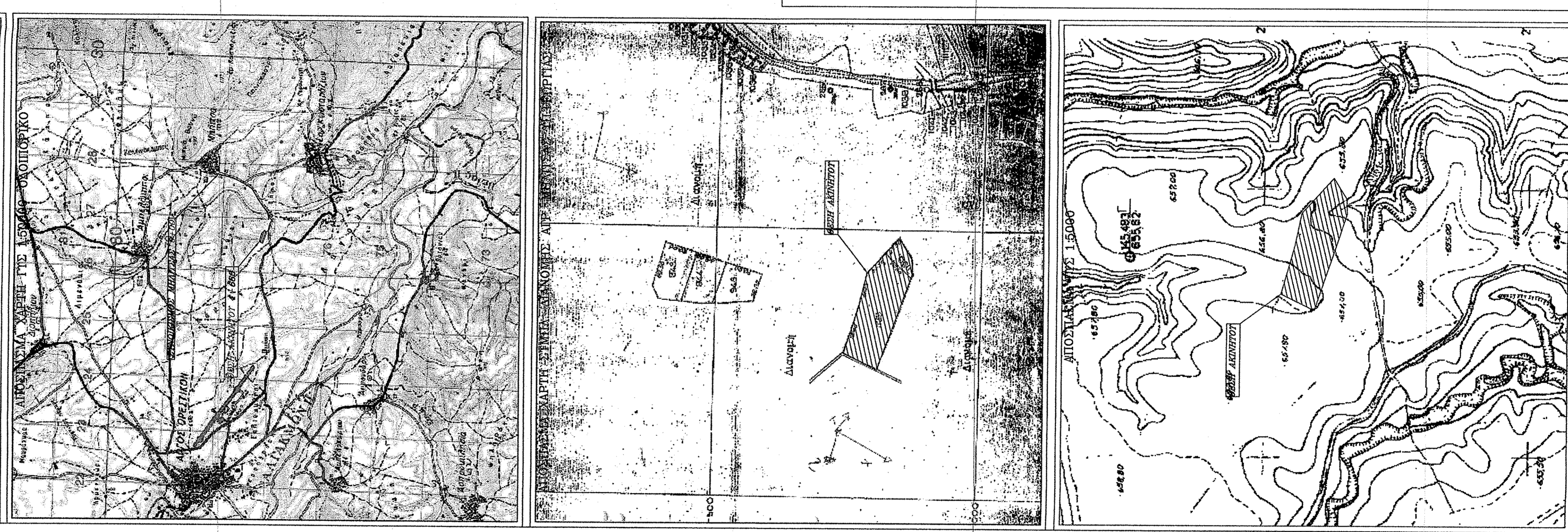

Κωδικός	X	Y	Z	Αριθμός	Α	X	Y	Z
A	447974.993	448018.916	2488.31	A	X=483.2974	Y=483.2974	Z=488.31	Z
B	447974.679	448018.972	2488.30	B	X=483.2977	Y=483.2977	Z=488.30	Z
Γ	447974.363	448019.028	2488.29	Γ	X=483.2980	Y=483.2980	Z=488.29	Z
Δ	447974.047	448019.084	2488.28	Δ	X=483.2983	Y=483.2983	Z=488.28	Z
Ε	447973.731	448019.140	2488.27	Ε	X=483.2986	Y=483.2986	Z=488.27	Z
Ζ	447973.415	448019.196	2488.26	Ζ	X=483.2989	Y=483.2989	Z=488.26	Z
Η	447973.099	448019.252	2488.25	Η	X=483.2992	Y=483.2992	Z=488.25	Z
Θ	447972.783	448019.308	2488.24	Θ	X=483.2995	Y=483.2995	Z=488.24	Z
Ι	447972.467	448019.364	2488.23	Ι	X=483.2998	Y=483.2998	Z=488.23	Z
Κ	447972.151	448019.420	2488.22	Κ	X=483.3001	Y=483.3001	Z=488.22	Z
Λ	447971.835	448019.476	2488.21	Λ	X=483.3004	Y=483.3004	Z=488.21	Z
Μ	447971.519	448019.532	2488.20	Μ	X=483.3007	Y=483.3007	Z=488.20	Z

ΔΗΛΩΣΗ ΤΟΥ Ν.651/77
Ο ΚΑΤΟΧΟΣ ΥΠΟΓΡΑΦΗΜΕΝΟΣ ΑΝΤΟΝΙΑΔΗΣ ΒΑΣΙΛΕΙΟΣ ΑΓΡΟΝΟΜΟΣ ΤΟΠΟΓΡΑΦΟΣ ΜΗΧΑΝΙΚΟΣ ΔΙΑΔΙΟΡΥΞΕΥΣΕΩΝ ΟΤΙ, ΤΟ ΥΠΟ ΣΤΟΙΧΕΙΑ ΑΒΓ...ΑΜΑ ΑΓΡΟΤΕΜΑΧΙΟ ΕΜΒΛΑΘΥ ΕΩΣ 15980.00 Τ.μ. ΕΥΡΕΚΕΤΑΙ ΕΚΤΟΣ ΣΧΕΔΙΟΥ ΣΤΗΝ ΑΓΡΟΤΙΚΗ ΠΕΡΙΟΧΗ ΜΗΛΙΤΣΑΣ Ν.ΚΑΣΤΟΡΙΑΣ ΚΑΙ ΕΙΝΑΙ ΑΡΤΟ ΚΑΙ ΟΙΚΟΔΟΜΗΜΟ. ΣΥΜΦΩΝΑ ΜΕ ΤΙΣ ΠΕΡΙΣΤΑΣΕΙΣ ΣΗΜΕΡΑ ΠΟΛΥΒΟΛΟΜΙΚΕΣ ΔΙΑΤΑΞΕΙΣ ΤΟ ΠΑΡΑΡΤΗΜΑ ΑΓΡΟΤΕΜΑΧΙΟ ΔΕΝ ΕΜΠΛΙΤΤΕΙ ΣΤΙΣ ΔΙΑΤΑΞΕΙΣ ΤΟΥ Ν.1337/83 ΔΕΝ ΕΧΕΙ ΚΥΡΩΣΕΙ ΚΑΜΜΙΑ ΠΡΑΞΗ ΕΦΑΡΜΟΤΗΣ ΤΟΥ Ν. 1337/83

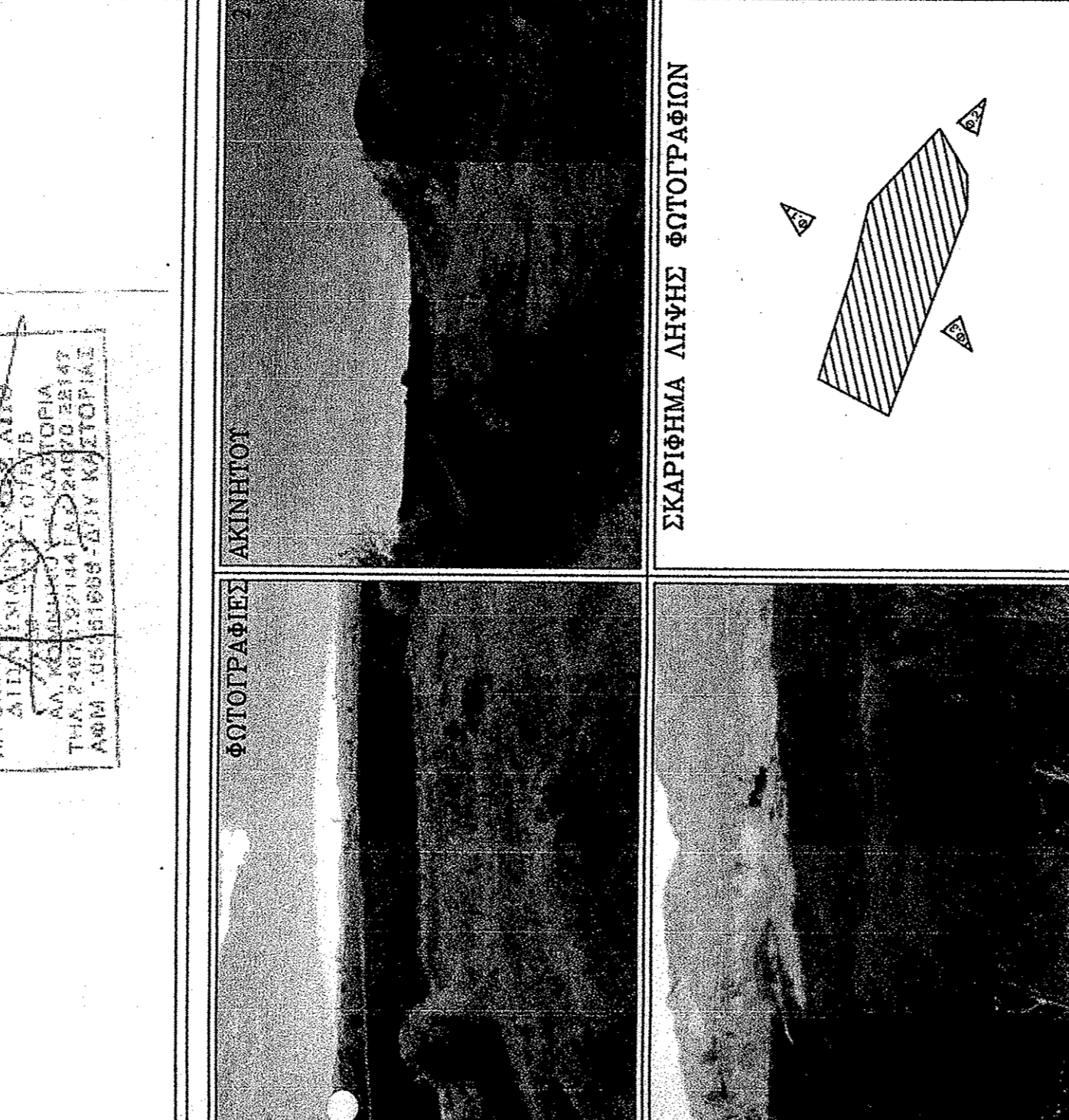

ΣΤΟΙΧΕΙΑ ΕΡΕΥΝΑΣ ΙΔΙΩΤΗ ΜΗΧΑΝΙΚΟΥ
Α. ΟΡΟΙ ΔΟΜΗΣΗΣ ΕΚΤΟΣ ΣΧΕΔΙΟΥ
ΟΡΙΑ ΓΗΛΕΑΔΟΥ: ΑΒΓ...ΑΜΑ
ΔΙΑΤΑΓΜΑ ΡΥΘΟΤΟΜΙΑΣ ΕΚΤΟΣ ΣΧΕΔΙΟΥ Π.Δ. 24/91-15-1985 ΦΕΚ 2704
ΕΛΛΑΔΙΣΤΑ ΟΡΙΑ ΠΡΟΣΩΠΟ: 25μ ΕΜΒΛΑΘΟΝ: 4000 τ.μ. ΒΑΘΟΣ: -
ΠΑΡΕΚΚΛΙΣΗ: 4000τ.μ.
ΣΥΣΤΗΜΑ: 10 μ. ΑΠΟ ΠΛΑΤΙΑ ΟΡΙΑ - ΠΟΣΟΣΤΟ ΚΑΛΥΨΗΣ: 30%
ΟΡΟΦΟΙ: 3 ΥΨΟΣ: 11 μ.
ΣΥΝΤΕΛΑ ΔΟΜΗΣΗΣ: 0,9
ΣΥΝΤΕΛΑ ΚΑΤ' ΟΥΚΟΣ: 3,3
Β. ΠΡΑΞΕΙΣ ΤΑΚΤΟΠΟΙΗΣΗΣ:
ΔΕΝ ΥΠΕΡΧΟΥΝ
ΥΠΟΧΡΕΩΣΕΙΣ ΟΙΚΟΓΕΛΟΥ:
1. ΠΡΟΣΚΥΡΩΣΕΙΣ ΔΕΝ ΥΠΕΡΧΟΥΝ
2. ΑΝΑΛΟΓΙΣΜΟΙ: ΔΕΝ ΥΠΕΡΧΟΥΝ
Γ. ΑΡΤΟ ΚΑΙ ΟΙΚΟΔΟΜΗΜΟ:
ΕΙΝΑΙ ΜΕ ΤΑ ΚΑΤΑ ΚΑΝΟΝΑ ΟΡΙΑ ΑΡΤΙΟΤΗΤΑΣ
Δ. ΛΕΙΤΟΜΕΡΗΣ ΚΑΘΟΡΙΣΜΟΣ ΡΥΘΟΤΟΜΙΑΣ:
Η ΡΥΘΟΤΟΜΙΑ ΚΑΘΟΡΙΖΕΤΑΙ ΒΑΣΕΙ ΤΟΥ ΙΣΧΥΟΝΤΟΣ ΔΙΑΤΑΓΜΑΤΟΣ ΡΥΘΟΤΟΜΙΑΣ ΚΑΙ ΥΠΟΚΕΙΤΑΙ ΜΕ ΤΑ ΑΝΑΡΤΗΤΑ ΣΤΟΙΧΕΙΑ
Ε. ΤΟ ΓΗΛΕΑΔΟ ΕΙΝΑΙ ΕΚΤΟΣ ΑΝΑΣΤΑΣΗΣ
ΣΤ. ΕΜΒΛΑΘΟΝ ΓΗΛΕΑΔΟΥ: Ε = 15980.00 τ.μ.
Ζ. ΠΡΟΣΔΟΡΙΣΜΟΣ ΔΕΙΤΗΡΙΑΣ ΥΨΟΥΣ (680μ - 10 ΓΟΚ 2000)
ΑΠΟ ΤΟ ΚΕΡΣΤΑΘΜΙΚΟ ΔΙΚΤΥΟ ΤΗΣ Γ.Υ.Ε.
Η. ΕΝΤΟΣ ΤΟΥ ΓΗΛΕΑΔΟΥ ΔΕΝ ΔΙΕΡΧΟΝΤΑΙ ΚΑΛΩΔΙΑ ΔΕΗ ΥΨΗΝΗΣ ΤΑΣΗΣ, ΑΓΩΓΟΣ ΦΥΣΙΚΟΥ ΑΕΡΙΟΥ Η ΡΕΥΜΑ.
Θ. ΤΟ ΓΗΛΕΑΔΟ ΒΡΙΣΚΕΤΑΙ ΕΚΤΟΣ Ζ.Ο.Ε.
Ι. ΤΟ ΓΗΛΕΑΔΟ ΔΕΝ ΕΜΠΛΙΤΤΕΙ ΣΕ ΠΕΡΙΟΧΗ ΛΕΙΤΟΥΡΓΙΑΣ ΕΘΝΙΚΟΥ ΚΤΗΜΑΤΟΛΟΓΙΟΥ
Ο ΣΥΝΤΑΞΑΣ:
ΔΗΛΩΣΗ ΥΠΟΚΟΙΝΗΣΗΣ ΟΡΙΩΝ
Ο ΥΠΟΓΡΑΦΗΜΕΝΟΣ ΔΗΛΩΝΕΙ ΟΤΙ ΤΑ ΟΡΙΑ ΤΟΥ ΕΧΩ ΥΠΟΚΟΙΝΗΣΕΙ ΣΕ ΑΥΤΟ ΕΙΝΑΙ ΟΡΘΑ.
Ο ΔΗΛΩΝ

ΕΡΓΟΛΟΗΤΗΣ : ΣΤΑΥΡΟΥ ΜΑΡΙ ΔΙΔΡΑΦΕΡΗΣ
ΕΠΙΣΤΗΜΟΝΑΣ Τ.Μ. Ν. 4516
Αριθ. Πρωτ. 49/2016
ΔΙΔΡΑΦΕΡΗΣ

ΕΡΓΟ : ΟΡΙΟΘΕΤΗΣΗ ΑΚΙΝΗΤΟΥ

ΘΕΣΗ : ΑΓΡΟΚΤΗΜΑ ΜΗΛΙΤΣΑΣ
ΑΓΡΟΤΕΜΑΧΙΑ ΥΠ.ΑΡΙΘΜ.1129,1130

ΑΝΤΙΟΝΙΑΔΗΣ ΒΑΣΙΛΕΙΟΣ
ΑΓΡΟΝΟΜΟΣ ΤΟΠΟΓΡΑΦΟΣ ΜΗΧΑΝΙΚΟΣ

ΤΕΛΙΚΟ ΓΡΑΦΕΙΟ ΚΑΣΤΟΡΙΑ - ΑΝ. ΚΟΜΗΝΗ-ΝΟΥ.7 / Τηλ.2467022144 / Fax:2467022147 / Kw:6872892835

ΘΕΜΑ ΣΧΕΔΙΟΥ
ΤΟΠΟΓΡΑΦΙΚΟ ΔΙΑΓΡΑΜΜΑ

ΑΡΙΘΜΟΣ ΣΧΕΔΙΟΥ
T-1

ΚΑΙΜΑΚΑ ΣΧΕΔΙΟΥ: 1:500
ΧΡΟΝΟΣ ΜΕΛΕΤΗΣ: ΟΚΤΩΒΡΙΟΣ 2016

ΘΕΩΡΗΣΗ
19/10/2016 - 8 - 2016
ΑΝΤΙΟΝΙΑΔΗΣ ΒΑΣΙΛΕΙΟΣ
ΑΓΡΟΝΟΜΟΣ ΤΟΠΟΓΡΑΦΟΣ ΜΗΧΑΝΙΚΟΣ
Αριθ. Πρωτ. 49/2016
ΔΙΔΡΑΦΕΡΗΣ