

ΣΚΑΡΙΦΗΜΑ ΘΕΣΗΣ (ΑΠΟΣΠΑΣΜΑ Φ.Χ. 1:5000)

ΠΙΝΑΚΑΣ ΣΥΝΤΕΤΑΓΜΕΝΩΝ ΚΟΡΥΦΩΝ ΑΓΡΟΤΕΜΑΧΙΟΥ (ΠΡΟΒΟΛΙΚΟ ΣΥΣΤΗΜΑ Ε.Γ.Σ.Α. 87)

α/α	X	Y
1	782102.41	3933531.46
2	782098.89	3933527.92
3	782075.36	3933517.48
4	782062.3	3933507.04
5	782039.77	3933516.65
6	782027.83	3933522.28
7	782013.7	3933530.18
8	781996.04	3933536.05
9	781982.31	3933539.41
10	781977.63	3933540.14
11	781968.27	3933542.18
12	781959.37	3933543.05
13	781934.99	3933545.95
14	781950.84	3933556.66
15	781998.31	3933555.96
16	782016.83	3933571.46
17	782031.69	3933579.83
18	782042.62	3933584.47
19	782062.91	3933601.08
20	3933589.95	782089.1
21	782107.47	3933591.23
22	782114.69	3933592.73
23	782126.44	3933597.95
24	782145.45	3933598.69
25	782155.97	3933540.29
25	782146.7	3933537.75
26	782129.27	3933534.82
27	782116.99	3933532.65

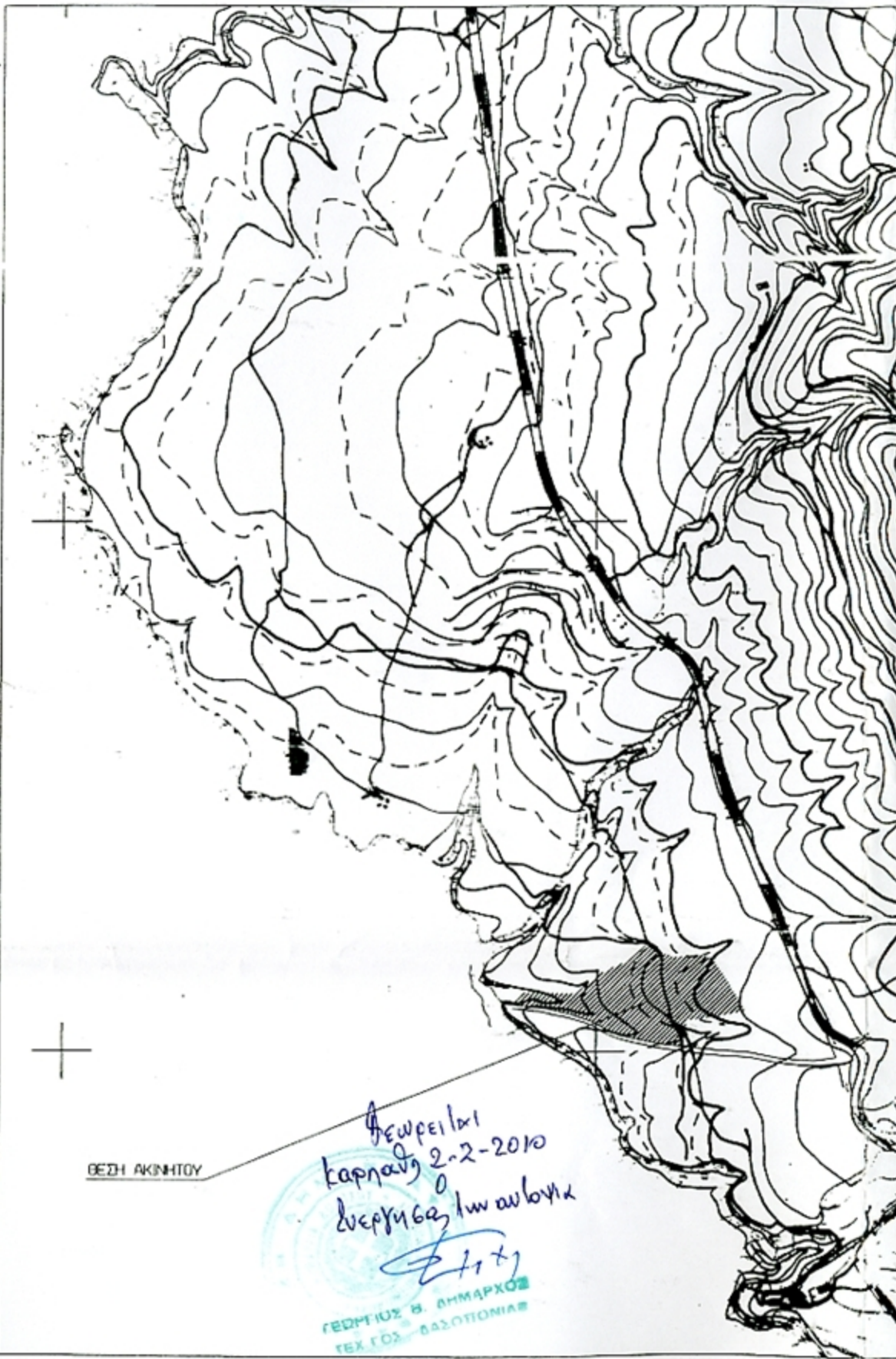

ΕΞΑΡΤΗΣΗ ΤΡΙΓΩΝΟΜΕΤΡΙΚΟΥ ΔΙΚΤΥΟΥ ΣΥΣΤΗΜΑ ΕΜΠ, (ΤΜ ΟΥΤΜ) - ΕΓΣΑ '87 Εγκάρσια Μερκατορική Ελλειψοειδής: GRS80

Η περιοχή ανήκει: ΓΥΣ Φ.Χ. 1:50000, ΚΑΡΠΑΘΟΣ ΓΥΣ, 1:5000 8798_8

ΥΠΕΧΩΔΕ 1:5000-1:100 ΑΑ 03.13-5/3.3 και ΑΑ 03.13-1/19.18

ΕΓΣΑ: 1:5000 / 1:1000 788,0-4-067,0/5 781,6-4-067,0/1

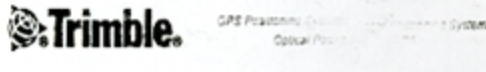

ΤΕΧΝΙΚΟ ΓΡΑΦΕΙΟ
ΜΕΛΕΤΩΝ - ΕΠΙΒΛΕΨΕΩΝ - ΚΑΤΑΣΚΕΥΩΝ

ΠΑΝΑΓΙΩΤΗ Κ. ΧΑΤΖΗΜΑΝΩΛΗ
ΠΟΛΙΤΙΚΟΣ ΜΗΧΑΝΙΚΟΣ Τ.Ε.

ΚΑΡΠΑΘΟΣ - τηλ. 2245 0 23010

ΕΡΓΟΔΟΤΗΣ : ΓΕΩΡΓΙΟΣ και ΝΙΚΟΣ ΓΕΩΡΓΟΠΟΥΛΟΣ του Μηνά

ΕΡΓΟ : ΑΠΟΤΥΠΩΣΗ ΑΓΡΟΤΕΜΑΧΙΟΥ

ΘΕΣΗ : "ΠΛΑΤΥΟΛΟΣ-ΣΙΚΕΛΑΟΣ" Δ.Δ. ΠΥΛΩΝ ΔΗΜΟΥ ΚΑΡΠΑΘΟΥ

ΜΕΛΗΤΗΤΕΣ : ΠΑΝΑΓΙΩΤΗΣ ΧΑΤΖΗΜΑΝΩΛΗΣ

ΘΕΜΑ ΣΧΕΔΙΟΥ : ΤΟΠΟΓΡΑΦΙΚΟ ΚΑΙ ΥΨΟΜΕΤΡΙΚΟ ΔΙΑΓΡΑΜΜΑ ΜΕ ΕΞΑΡΤΗΣΗ ΚΟΡΥΦΩΝ ΣΕ ΣΥΣΤΗΜΑ ΕΓΣΑ 87

ΑΡΙΘΜΟΣ ΣΧΕΔΙΟΥ : T₁

ΧΡΟΝΟΣ ΜΕΛΕΤΗΣ : ΟΚΤΩΒΡΗΣ 2009 ΚΛΙΜΑΚΑ 1:500

ΥΠΟΓΡΑΦΗ - ΣΦΡΑΓΙΔΑ

ΘΕΩΡΗΣΗ ΤΗΣ ΑΡΧΗΣ

20-2-2010

ΥΠΟΜΝΗΜΑ

1) ΕΜΒΑΔΟΝ ΑΓΡΟΤΕΜΑΧΙΟΥ= 10.084,08 τ.μ.

2) ΔΗΛΩΣΗ ΔΙΟΙΚΗΤΩΝ

Οι κάτωθι υπογεγραμμένοι Γεώργιος και Νίκος Γεωργόπουλος ιδιοκτήτες του αγροτεμαχίου που φέρνεται στο τοπογραφικό διάγραμμα αυτό, με τα στοιχεία (1,2,3,...,27,28,1), επιφανείας 10.084,08 τ.μ. δηλώνω ότι τα όρια που έχουν υλοποιηθεί σε αυτό είναι ορθά.

Οι δηλούντες

3) ΔΗΛΩΣΗ Ν.Δ 651 / 77, Ν 1337 / 83

Δηλώνεται υπεύθυνα ότι το αγροτεμάχιο και ορίων διαγράμματος υπο τα στοιχεία (1,2,3,...,27,28,1), ιδιοκτησίας Γεωργίου και Νίκου Γεωργόπουλου και επιφανείας 10.084,08 τ.μ. είναι άρτιο και οικοδομήσιμο κατά κανόνα σύμφωνα με τις ισχύουσες πολεοδομικές διατάξεις κατόπιν εγγρίσεως Δασαρχείου και οριοθέτησης Αιγιαλού. Βρίσκεται εκτός των ορίων του οικισμού του Δ.Δ. Πυλών στη θέση "ΠΛΑΤΥΟΛΟΣ-ΣΙΚΕΛΑΟΣ". Επίσης δεν οκρέονται εισφορές σε γη ή σε χρήμα σύμφωνα με το Ν1337/83. Βρίσκεται σε απόσταση μικρότερη των 200 μ. από τη θάλασσα.

Ο μηχανικός

ΣΥΜΒΟΛΙΣΜΟΙ ΤΟΠΟΓΡΑΦΙΚΟΥ ΔΙΑΓΡΑΜΜΑΤΟΣ

- Κορυφή ορίου αγροτεμαχίου
- Θάμνος
- Ελιά
- Κτίσμα
- Πεύκο
- Κτιστός τοίχος από πέτρα

* Το εμβαδόν του αγροτεμαχίου και οι πλευρές του υπολογίστηκαν αναλυτικά με χρήση Η/Υ
 * Σύστημα αναφοράς συν/μένων σε ΕΓΣΑ 87
 * Τα όρια του αγροτεμαχίου υπεδείχθησαν από τον ιδιοκτήτη, δηλώνοντας ότι είναι αληθή
 * Οι μετρήσεις έγιναν με GPS R3 TRIMBLE