

ΣΗΜΕΙΟ	X	Y	ΜΗΚΟΣ
1	520829.91	3922597.05	12.62
2	520818.10	3922594.60	22.80
3	520727.13	3922574.64	13.90
4	520705.91	3922564.48	15.90
5	520705.10	3922559.45	10.24
6	520705.10	3922559.45	10.88
7	520705.95	3922557.95	2.90
8	520705.95	3922559.95	46.58
9	520705.95	3922559.95	46.58
10	520705.95	3922559.95	46.58
11	520705.95	3922559.95	46.58
12	520705.95	3922559.95	46.58
13	520705.95	3922559.95	46.58
14	520803.20	3922524.42	7.77
15	520803.20	3922524.42	7.77
16	520818.10	3922524.28	3.53
17	520824.00	3922532.91	11.83
18	520841.95	3922537.85	8.70
19	520839.27	3922546.59	8.70
20	520837.45	3922558.12	6.92
21	520834.38	3922570.30	7.72
22	520831.97	3922579.17	8.10
23	520829.91	3922597.05	8.14

E = 1/2 κμ. = κμ+1(κμ - κμ+1)
E = 4021.71 μ2

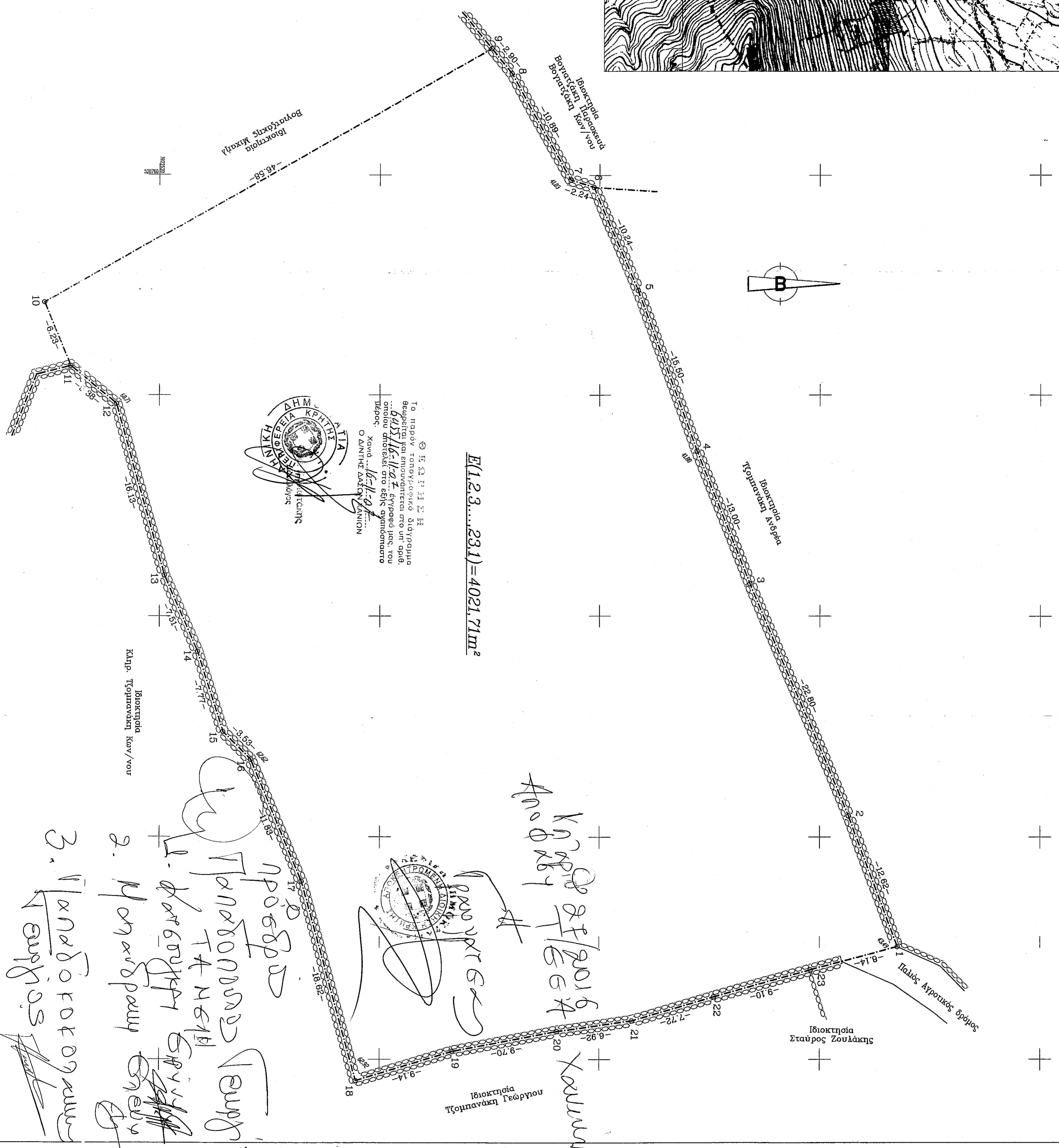

Ε12.3...231=4021.71μ²

© Ε.Σ.Ρ. Η.Σ. Η.
Το παρόν τοπογραφικό διάγραμμα
...Ε12.3...231... εγγραφέ μετ. του
...Ε12.3...231... στο ε.π.κ. ορισμένο
...Ε12.3...231...
Χώρα... Η.Σ.Ρ. Η.Σ. Η.
Ο Δ/ΝΤΗΣ ΤΑΚΤΩΣ ΔΙΑΧΕΙΡΙΣΗΣ

ΚΑΡΔΑΡΗΣ ΓΕΩΡΓΙΟΣ
ΧΑΛΥΡΑΣ

1. ΠΑΡΑΧΩΡΗΣΗ
2. ΠΑΡΑΧΩΡΗΣΗ
3. ΠΑΡΑΧΩΡΗΣΗ

ΕΜΒΛΑΝ ΑΠΟΤΥΠΩΜΑΤΟΣ
Ε12.3...231=4021.71μ²

ΟΡΟΙ ΔΟΜΗΣΗΣ-ΕΚΤΟΣ ΣΧΕΔΙΟΥ
Προσδιορισμός ύψους : 24/3-5-95 εκ.Σ.Σ.Σ.
Απόσταση : Επείσομο (10μ-45μ, 5μ-50μ) ορισμένο σε
Πολεοδομικό : 10μ-24-4-1977 : Ε-2000μ² εντός ζώνης
Καλλιέργειες : 10μ - max 200μ² για κτιστά
Συντηρητικές Δόσεις : 0,20 - max 200μ² για κτιστά
Μήκος οδού : 1,50μ+1,50μ για οδόν - οδόν 2

ΛΗΘΟΣ ΜΗΧΑΝΙΚΟΥ
Το υπό στοιχεία (Ε12.3...231) σχεδιασθέντα αγροπεδικό
εμβαδόν Ε=4021,71μ² επιβεβαιώνεται εκτός σχεδίου
102μ² και εκτός οικόπεδου και είναι όριον κατά κανόνα
και οικοδομήσιμο (κατόντη ενταξίωση Διαμορφωτικό
και εγχείριση Προτάσεων του 2003) σύμφωνα με
τα ισχύοντες Διαμορφωτικές Διατάξεις και τους
συντάγματα ορισμού ορίων.
Το παρόν είναι αγροπεδικό δεν χρησιμοποιείται,
δεν αποτελεί εγχείριση σε γη και κτίσμα και δεν
επιφέρει στις διατάξεις του Ν. 1571/83
Ανεκρίτη ήτοι από 1000μ από την δακτύλου
Ο όριον

ΛΗΘΟΣ ΙΔΙΟΚΤΗΤΗ
Το αναγραφόμενο αποτελεί για τα εν λόγω αγροπεδικά
που είναι ιδιοκτησία μου, είναι κατάλυτα ακριβή
και τα όρια τμήσεων παραμένουν και καθ' ύλην δική μου.
Ο όριον

ΣΥΜΠΛΗΡΩΜΑ
1. Συνταγογραφούμενες εγγραφόμενες από το Ελληνικό
Γεωδαιτικό Δίκτυο Διαστολή Αναφοράς (ΕΠΔΑ 87).
2. Υψόμετρα ορισθέντα.
3. Ορισμός Επιπολεοδομίου

ΤΟΠΟΓΡΑΦΙΚΟ ΔΙΑΓΡΑΜΜΑ

Ιδιοκτησία : ΕΛΕΝΗ ΖΥΜΒΡΑΓΛΑΚΗ-ΒΟΛΙΑΤΖΑΚΗ

Θέση : "ΚΕΦΑΛΑ"-ΚΟΚΚΙΝΟ ΧΩΡΙΟ
ΑΗΜΟΣ ΒΑΜΟΥ-Ν. ΧΑΝΙΩΝ

Μελετητές
ΠΙΛΓΚΑΛΑΚΗΣ ΜΑΝΩΛΗΣ
ΜΕΤΑΣ ΧΡΗΣΤΟΣ

Πολιτικός Μηχανικός Τ.Ε.

ΕΜΒΛΑΝ : Ε12.3...231=4021.71μ²

Κλίμακα
1:200

Σταθμολογία-Υψόμετρα

ΜΕΤΑΣ ΧΡΗΣΤΟΣ
ΠΟΛΙΤΙΚΟΣ ΜΗΧΑΝΙΚΟΣ Τ.Ε.
ΜΕΛΟΣ ΕΠΕΜ.Α.Ε.
ΑΔΜ. 07.5.7.3.8.4.1. ΧΑΝΙΩΝ Α. ΧΑΝΙΩΝ
Ν.Υ. ΓΕΩΡΓΙΑ ΚΟ ΧΩΜΑ
Τηλ. 2821058128 - Κω. 6972929788

ΜΕΤΑΣ ΧΡΗΣΤΟΣ
ΠΟΛΙΤΙΚΟΣ ΜΗΧΑΝΙΚΟΣ Τ.Ε.
ΜΕΛΟΣ ΕΠΕΜ.Α.Ε.
ΑΔΜ. 07.5.7.3.8.4.1. ΧΑΝΙΩΝ Α. ΧΑΝΙΩΝ
Ν.Υ. ΓΕΩΡΓΙΑ ΚΟ ΧΩΜΑ
Τηλ. 2821058128 - Κω. 6972929788

ΕΣΩΦΥΛΛΟ

ΧΑΝΙΑ

ΑΡΧΑΙΟΣ 2006