

ΘΕΣΗ
ΙΔΙΟΚΤΗΣΙΑΣ

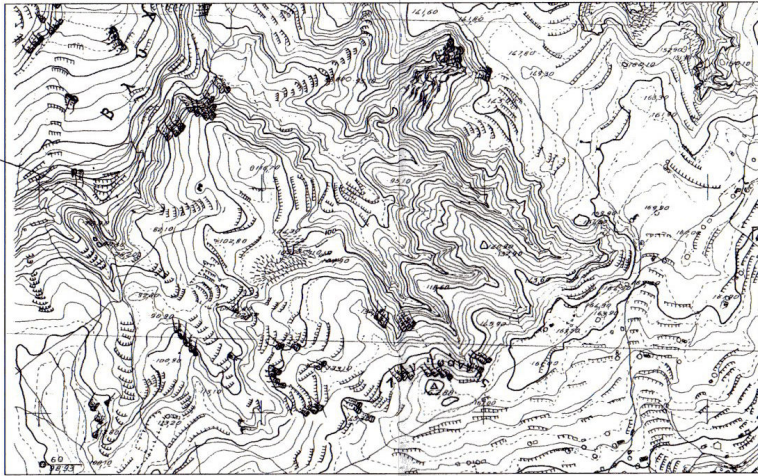

ΑΠΟΣΠΑΣΜΑ ΧΑΡΤΗ Γ.Υ.Σ.
ΚΛΙΜΑΚΑ 1 : 5.000

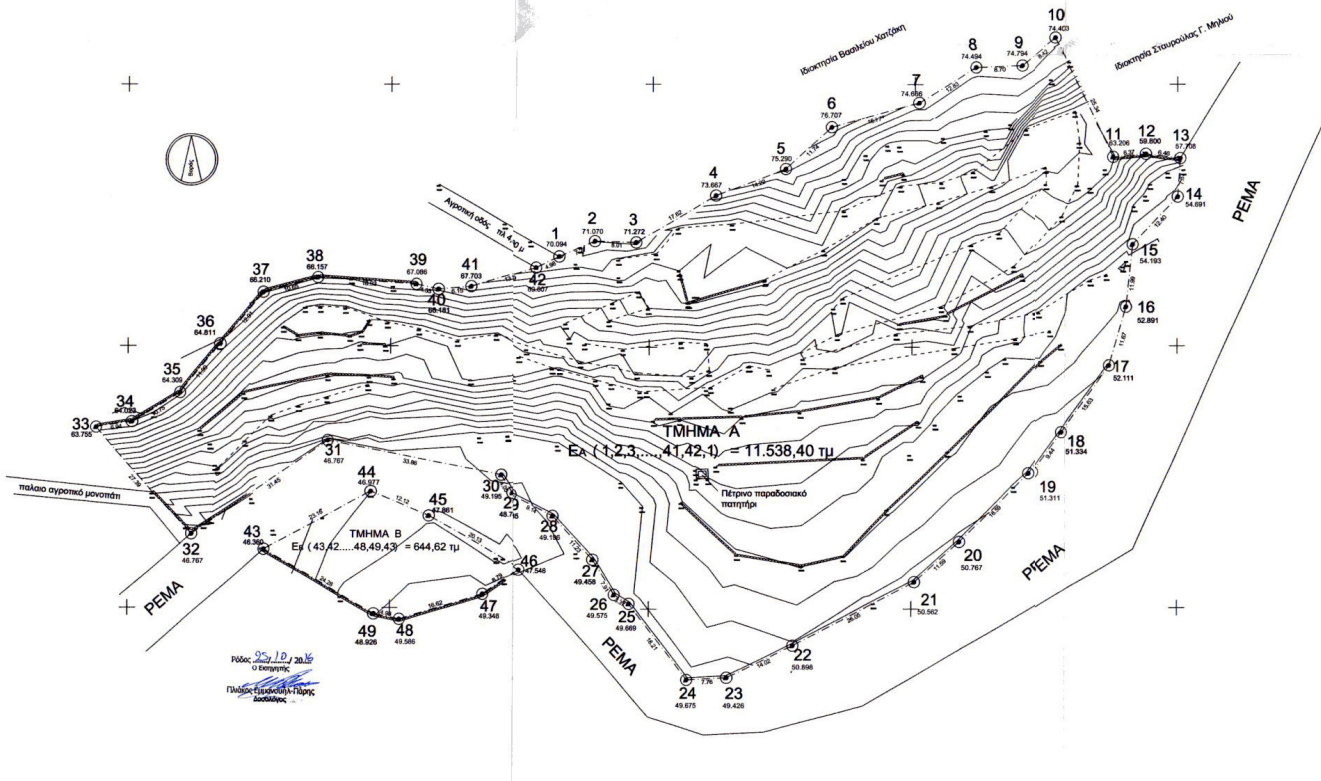

1. ΕΜΒΑΔΟΝ ΓΗΠΕΔΟΥ
Εμβαδόν Γηπέδου :
ΕΑ (1,2,3,.....,41,42,1) = 11.538,40 τμ
Εβ (43,44,45,46,47,48,49) = 644,62 τμ

Συνολικό εμβαδόν:
Εολ. = ΕΑ+Εβ = 12,183,02 τμ.
Απόσταση από θάλασσα >1200μ.

2. ΔΗΛΩΣΗ ΙΔΙΟΚΤΗΤΡΙΑΣ

Η κάτωθι υπογεγραμμένη Ειρήνη Δημ. Πρωτοψάλτη ιδιοκτήτρια του γηπέδου που φαίνεται στο παρόν Τοπογραφικό Διάγραμμα δηλώνω ότι: τα όρια που έχω υλοποιήσει σε αυτό και υπέδειξα στον ΠΟΛΙΤΙΚΟ ΜΗΧΑΝΙΚΟ ΤΕ Νίκο Βασ. Παχούλη, είναι ορθά.

Η Δηλούσα Ιδιοκτήτρια
Ειρήνη Πρωτοψάλτη

3. ΔΗΛΩΣΗ ΜΗΧΑΝΙΚΟΥ Ν. 651 / 1977 - Ν. 1337 / 1983

Η ιδιοκτήτρια με περιμετρικά στοιχεία κορυφών (1,2,3,4,.....,47,48,49,1) βρίσκεται εκτός εγκεκριμένου σχεδίου πόλης. Είναι αυτοτελής, άρτια, οικοδομήσιμη μετά την έγκριση Δασαρχείου. Δεν οφείλει εισφορά σε χρήμα ή γη.
Απέχει απόσταση από θάλασσα > 1500 μ.

Ο Δηλίων Μηχανικός

ΝΙΚΟΣ ΒΑΣ. ΠΑΧΟΥΛΗΣ
ΠΤΥΧ. ΠΟΛΙΤΙΚΟΣ ΜΗΧΑΝΙΚΟΣ ΤΕ
ΜΕΛΟΣ Ε.Ε.Τ.Ε.Μ. - ΑΡΧΙΘ. ΜΗΤΡΟΥΥ 7636
ΚΑΡΠΑΘΟΣ - ΤΗΛ. 22450.61555 - 61004
Α.Φ.Μ.:023683792 - Δ.Ο.Υ. ΡΟΔΟΥ

ΣΥΝΤΕΤΑΓΜΕΝΟΣ ΚΟΡΥΦΩΝ

α/α	X	ψ
1	782782.873	3928067.374 70.094
2	782789.528	3928070.298 71.070
3	782797.537	3928070.047 71.272
4	782812.723	3928078.988 73.667
5	782825.986	3928084.079 75.290
6	782834.615	3928092.052 76.707
7	782850.777	3928096.517 74.666
8	782861.647	3928103.325 74.494
9	782870.338	3928103.713 74.794
10	782876.902	3928108.988 74.403
11	782887.806	3928086.109 63.206
12	782894.155	3928086.676 59.800
13	782900.568	3928085.865 57.708
14	782900.080	3928078.507 54.691
15	782891.661	3928069.401 54.193
16	782890.378	3928057.478 52.891
17	782887.051	3928046.295 52.111
18	782878.026	3928033.534 51.334
19	782872.393	3928025.955 51.311
20	782859.249	3928012.814 50.767
21	782850.673	3928005.123 50.562
22	782827.529	3927992.980 50.898
23	782814.912	3927986.858 49.426
24	782807.168	3927986.440 49.675
25	782796.223	3928000.988 49.669
26	782793.324	3928002.714 49.575
27	782789.166	3928009.448 49.458
28	782781.679	3928012.814 49.196
29	782773.520	3928021.941 48.785
30	782771.350	3928025.366 49.195
31	782738.137	3928031.968 46.767
32	782712.246	3928014.120 46.082
33	782693.917	3928034.468 63.755
34	782700.765	3928035.552 64.023
35	782709.966	3928041.104 64.309
36	782717.507	3928050.421 64.811
37	782725.825	3928060.294 66.210
38	782736.101	3928063.108 66.157
39	782754.987	3928061.807 67.086
40	782759.211	3928060.856 66.181
41	782765.334	3928061.395 67.703
42	782778.505	3928065.308 69.607
43	782729.038	3928011.174 46.360
44	782746.382	3928022.234 46.988
45	782757.560	3928017.559 47.861
46	782775.015	3928007.541 47.546
47	782767.738	3928002.607 49.348
48	782751.826	3927997.794 49.586
49	782746.956	3927998.840 49.926

ΤΕΧΝΙΚΟ ΓΡΑΦΕΙΟ
Νίκος Βασ. Παχούλης
& Συνεργάτες (1980)
ΚΑΡΠΑΘΟΣ - Τ.Κ. 85700
Τηλ.: 22450.61555-61004
E-mail: nikpach@otenet.gr

Μελέτη
Επιβλεψη
Τοπογραφικά
Φωτοαerialισμός
Σχεδίαση AutoCAD

ΕΡΓΟΔΟΤΡΙΑ

ΕΙΔΟΣ ΕΡΓΟΥ

ΑΝΗΚΕΙ ΣΤΗΝ ΑΡΧΑΙΑ ΚΑΤΕΥΛΑΝΗ ΕΠΙΧΕΙΡΗΣΗ ΤΗΣ ΕΠΙΧΕΙΡΗΣΗΣ ΤΗΣ ΓΕΩΣΤΡΑΤΗΓΙΚΗΣ

ΜΕΛΕΤΗΤΗΣ

ΘΕΜΑ ΣΧΕΔΙΟΥ

Ειρήνη Δημ. ΠΡΩΤΟΨΑΛΤΗ

ΑΠΟΤΥΠΩΣΗ ΙΔΙΟΚΤΗΣΙΑΣ
Αγροτεμάχιο / Γήπεδο

"Επώνυμο Ποταμός" - ΑΡΚΑΣΑ
Δήμος ΚΑΡΠΑΘΟΥ
Εκτός σχεδίου / Εκτός οικισμού

ΝΙΚΟΣ ΒΑΣ. ΠΑΧΟΥΛΗΣ
ΠΟΛΙΤΙΚΟΣ ΜΗΧΑΝΙΚΟΣ ΤΕ

ΑΡΙΘΜΟΣ ΣΧΕΔΙΟΥ

T1

ΚΛΙΜΑΚΑ

ΧΡΟΝΟΣ ΜΕΛΕΤΗΣ

ΣΦΡΑΓΙΔΑ ΜΗΧΑΝΙΚΟΥ

1/500

ΝΟΕΜΒΡΙΟΣ 2014

ΔΗΜΗΤΡΗΣ Κ. ΜΟΥΡΤΖΟΥΧΟΣ
ΔΙΠΛΩΜ. ΠΟΛΙΤΙΚΟΣ ΜΗΧΑΝΙΚΟΣ ΤΕ
ΜΕΛΟΣ Τ.Ε.Ε. ΑΡΧΙΘ. ΜΗΤΡΟΥΥ 76861
ΜΗΤΡΟΠΟΛΕΩΣ 126 ΑΙΤΙΟ - ΤΗΛ: 26510 60164
Α.Φ.Μ.: 047526338 - Δ.Ο.Υ.: ΑΙΤΙΟΥ