

X=330950

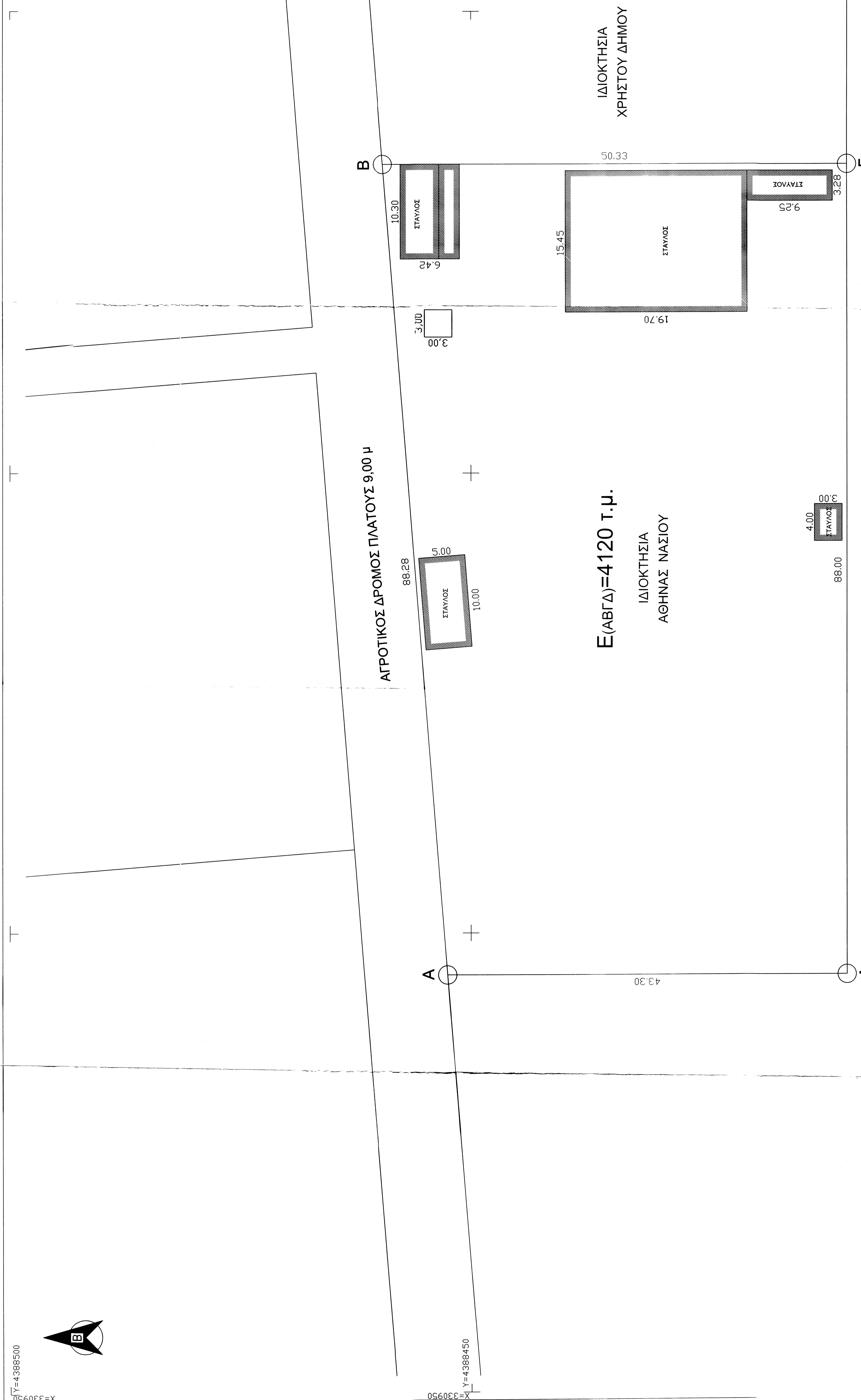

Y=4388450

Y=4388400

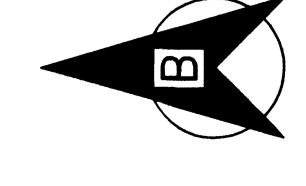

ΑΠΟΣΠΑΣΜΑ ΑΝΑΔΑΣΜΟΥ ΓΡΙΖΑΝΟΥ 1/5000

ΣΥΝΤΕΤΑΓΜΕΝΕΣ ΚΟΡΥΦΩΝ ΑΓΡΟΤΕΜΑΧΙΟΥ

ΚΩΔΙΚΟΣ Έλεγχου	ΕΜΒΑΣΙΩΝ : 4120 τ.μ.	ΚΟΡΥΦΕΣ 4
ΚΟΡΥΦΗ	X	Y
A	331183.44	4388459.57
B	331183.44	4388409.24
Γ	331185.44	4388409.24
Δ	331185.44	4388459.57

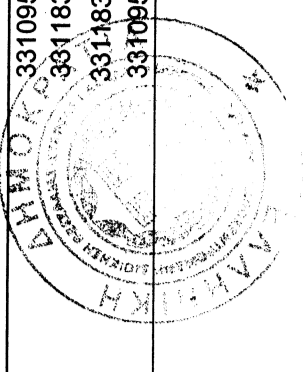

ΔΗΛΩΣΗ ΜΗΧΑΝΙΚΟΥ

Δηλώνω σύμφωνα με το νόμο για το εγγραμμένο με στοιχεία "Α-ΒΓ-ΔΑ" και εμβαδόν 4120,00 τμ που βρίσκεται εκτός σχεδίου της Δημοτικής Ενότητας Γρίζανου του Δήμου Φαρκαδόνας της Π.Ε. Τριφυλίας ότι:
Σε έκταση 400 μ. δεν υπάρχουν εκπαιδευτικά-τουριστικές, υγιεινές, υαλοκωμμάτα και/ή ιδιόκτητες κατοικίες, κτίρια, κατασκευές, έργα ή άλλα στοιχεία που να αποτελούν εμπόδιο στην υλοποίηση του έργου. Χωρίς απροσδόκως βραδυνάσεις-βλαβερές μη υγειονομικές επιπτώσεις θα πραγματοποιηθεί η εργασία σύμφωνα με τα οριζόμενα πρότυπα, προδιαγραφές και τεχνικά στοιχεία της μελέτης. Η εκμετάλλευσή της επί της ομορφιάς του Γρίζανου.

Ο ΜΗΧΑΝΙΚΟΣ

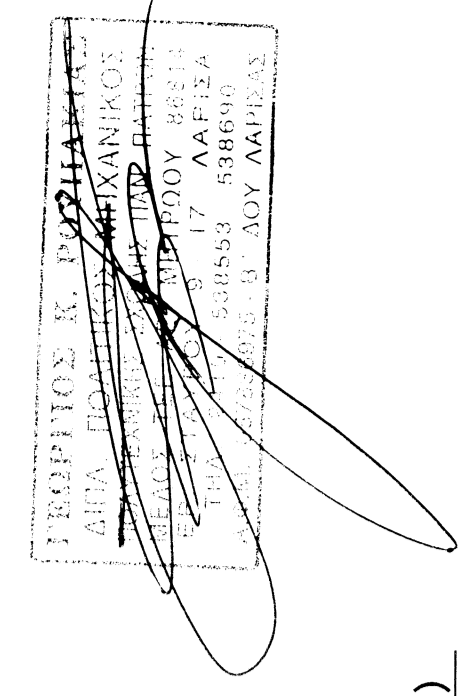

ΔΗΛΩΣΗ ΙΔΙΟΚΤΗΤΩΝ (Ν.4030/2011)

Η κάτωθι υπογεγραμμένη ΑΘΗΝΑΣ ΝΑΣΙΟΥ δηλώνει ότι:
α) τα όρια του γειτονικού με στοιχεία "Α-ΒΓ-ΔΑ" και εμβαδού 4120 μ. που βρίσκεται εκτός σχεδίου στη Δημοτική Ενότητα Γρίζανου του Δήμου Φαρκαδόνας της Π.Ε. Τριφυλίας υποδείχθηκαν από εμένα και,
β) είμαι νόμιμα για την ασφάλεια των δηλωμένων ορίων του εγγραμμένου.
Η ΔΗΛΩΣΙΑ

ΕΡΓΟΔΟΤΗΣ : ΑΘΗΝΑ ΝΑΣΙΟΥ	
ΕΡΓΟ : ΑΠΟΤΥΠΩΣΗ ΑΓΡΟΤΕΜΑΧΙΟΥ	
ΘΕΣΗ: Γρίζανο , Δήμου Φαρκαδόνας εκτός σχεδίου	
ΜΕΛΕΤΗ : Γεώργιος Κ. Ρουσσικάκης Διπλ. Πολιτικός Μηχανικός Π.Πατρόν	
ΘΕΜΑ ΣΧΕΔΙΟΥ	Αριθμός σχεδίου
Τοπογραφικό Διάγραμμα - Διάγραμμα κάλυψης	T1
κλίμακα 1: 200	Χρόνος μελέτης: Απρίλιος 2015
ΥΠΟΓΡΑΦΗ ΜΗΧΑΝΙΚΟΥ	
ΘΕΩΡΗΣΗ ΥΠΗΡΕΣΙΑΣ	