

- Ο κάτωθι υπογεγραμμένος μηχανικός δηλώνω υπεύθυνα ότι:
1. Η ιδιοκτησία που περιγράφεται στο τιαρών τοπογραφικό διάγραμμα έχει εμβαδόν $E=20937,73m^2$
 2. Είναι σωστά τοποθετημένη στο απόσπασμα του υπ' αριθμ. 9636/4 διαγράμματος κλίμακας 1:5000 της Γ.Υ.Σ
 3. Οι συντεταγμένες του κρατικού συστήματος Ε.Γ.Σ.Α '87 είναι ορθές.
 4. Η ένταξη αγροτεμαχίου στο ΕΓΣΑ '87 έγινε με τη χρήση GPS υψηλής ακριβείας.
 5. Από το αγροτεμάχιο δεν διέρχεται ρέμα.
 6. Από το αγροτεμάχιο δεν διέρχεται ρεύμα υψηλής τάσης.
 7. Η απόσταση του αγροτεμαχίου από την θάλασσα είναι 880 m.

Ο Μηχανικός

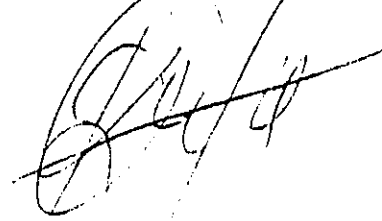

ΔΗΛΩΣΗ Ν. 651/77

Ο κάτωθι υπογεγραμμένος μηχανικός δηλώνω ότι το αγροτεμάχιο με στοιχεία (Α,Β,Γ,Δ,.....Λ,Μ,Α) και εμβαδόν $20937,73m^2$ που βρίσκεται στην περιοχή 'Χαλέπα' (Κουκουλή) Καβουσιού Ιεράπετρας, είναι άρτιο και οικοδομήσιμο.

Ο Μηχανικός

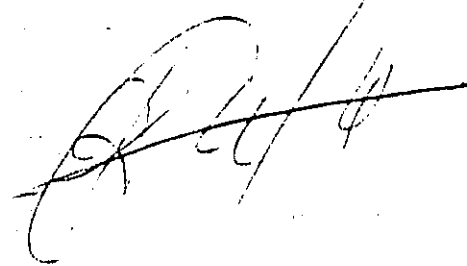

ΔΗΛΩΣΗ ΙΔΙΟΚΤΗΤΗ

Ο κάτωθι υπογεγραμμένος ιδιοκτήτης δηλώνω υπεύθυνα ότι τα στοιχεία που φαίνονται στο παρόν τοπογραφικό διάγραμμα τα υπέδειξα και είναι ορθά.

Ο Ιδιοκτήτης

φόρου

 <p>ΜΕΛΕΤΕΣ - ΚΑΤΑΣΚΕΥΕΣ</p>		ΤΕΧΝΙΚΟ ΓΡΑΦΕΙΟ	
		<p>ΚΑΝΑΒΑΚΗΣ</p> <p>ΑΣΠΡΑΔΑΚΗΣ</p>	<p>ΘΕΟΔΟΣΗΣ</p> <p>Πολίτικος Μηχανικός Ε.Μ.Π.</p> <p>ΧΡΗΣΤΟΣ</p> <p>Πολίτικος Μηχανικός Τ.Ε.</p>
ΕΡΓΟΔΟΤΗΣ		ΚΟΥΔΟΥΜΟΓΙΑΝΝΑΚΗΣ ΝΙΚΟΛΑΟΣ	
ΕΡΓΟ			
ΘΕΣΗ 'ΧΑΛΕΠΑ' (ΚΟΥΚΟΥΛΗ)-ΚΑΒΟΥΣΙΟΥ - ΙΕΡΑΠΕΤΡΑΣ ΕΚΤΟΣ ΣΧΕΔΙΟΥ - ΕΚΤΟΣ ΖΩΝΗΣ			
ΘΕΜΑ		ΤΟΠΟΓΡΑΦΙΚΟ ΔΙΑΓΡΑΜΜΑ	
		ΑΡ. ΣΧΕΔΙΟΥ	
ΚΛΙΜΑΚΕΣ		1/500	
ΧΡΟΝΟΣ ΜΕΛΕΤΗΣ		ΙΟΥΝΙΟΣ 2010	
<p>ΣΦΡΑΓΙΔΑ</p> <p>1426/11-05-11 έγγραφο Δ/σης Δασών Λασιθίου</p> <p>11-05-2011</p> <p>Θεόδωρος</p> <p>Δ/ΝΤΗΣ ΔΑΣΩΝ ΛΑΣΙΘΙΟΥ</p> <p>Λαοδωτήριε Γωάννη</p> 		<p>ΥΠΟΓΡΑΦΗ</p> 	

ΕΜΒΑΔΟΜΕΤΡΗΣΗ ΓΗΠΕΔΟΥ			
Με τη βοήθεια των ορθογωνικών συντεταγμένων των κορυφών του			
ΣΗΜΕΙΟ	X	Y	ΜΗΚΟΣ
A	667591.00	3888307.00	18.00
B	667598.94	3888323.16	54.51
Γ	667624.13	3888371.50	44.45
Δ	667640.31	3888412.90	67.79
E	667668.72	3888474.45	16.85
Z	667681.33	3888463.26	36.65
H	667713.01	3888444.84	57.01
Θ	667763.08	3888417.59	86.38
I	667730.68	3888337.51	76.74
K	667704.58	3888265.35	23.88
Λ	667691.99	3888245.07	28.86
M	667667.06	3888259.61	89.61
A	667591.00	3888307.00	
$E = 1/2 \sum (X_i + X_{i+1})(\Psi_i - \Psi_{i+1})$			
$E = 20937.73 \mu^2$			

ΕΜΒΑΔΟΝ ΑΓΡΟΤΕΜΑΧΙΟΥ (ΑΒΓ...Λ,Μ,Α) = 20937.73 μ²

ΔΗΛΩΣΗ ΜΗΧΑΝΙΚΟΥ

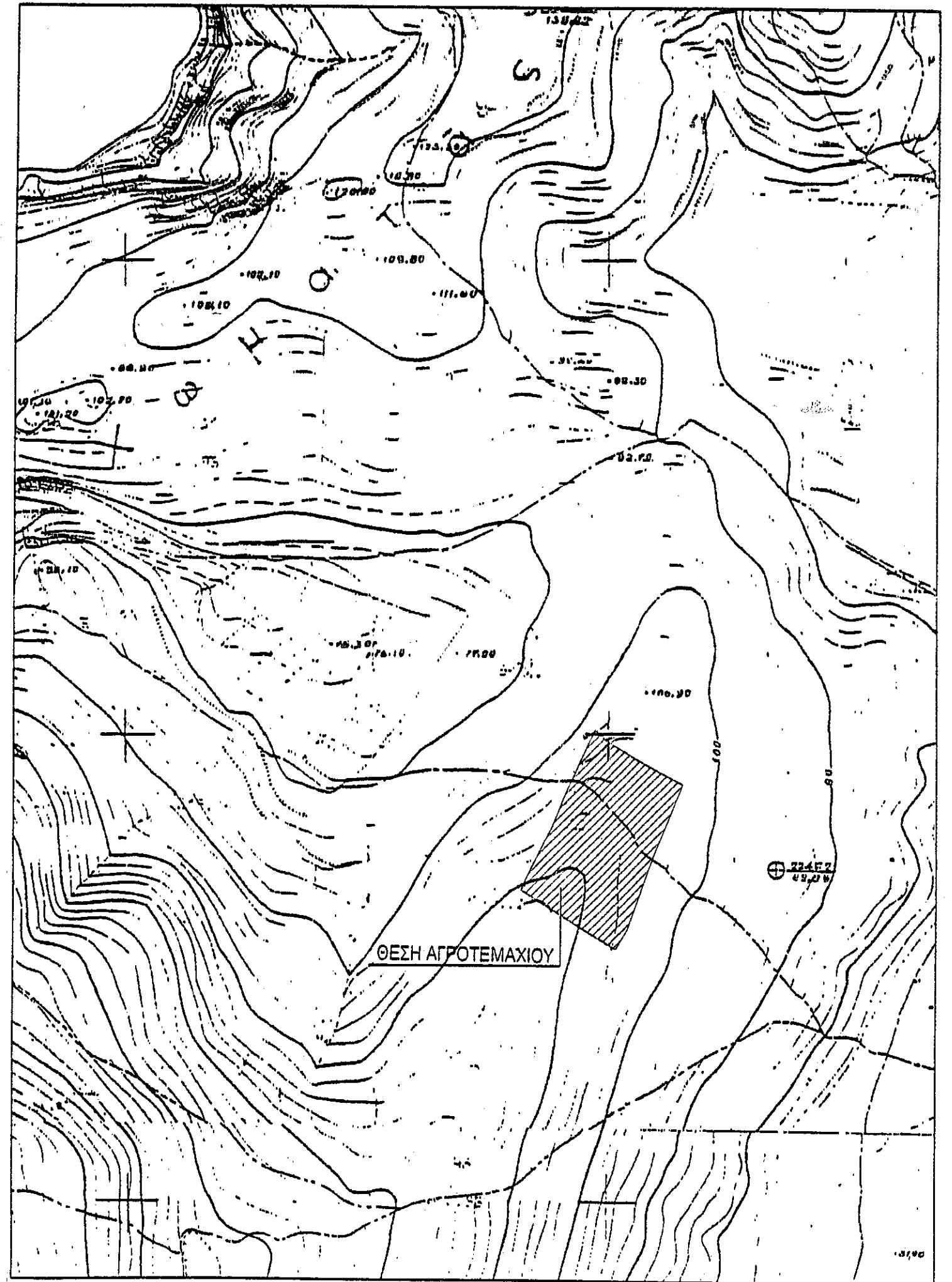

δουλειά διαβάσεως

Ιδιοκτησία
Κ. ΤΑΥΤΑΚΙΝ



Ιδιοκτησία
Κ. ΑΠΟΚΛΙΝΟΣΤΑΝΤΑΚΗ ΓΕΩΡΓΙΟΥ

E = 20937.73 Η2

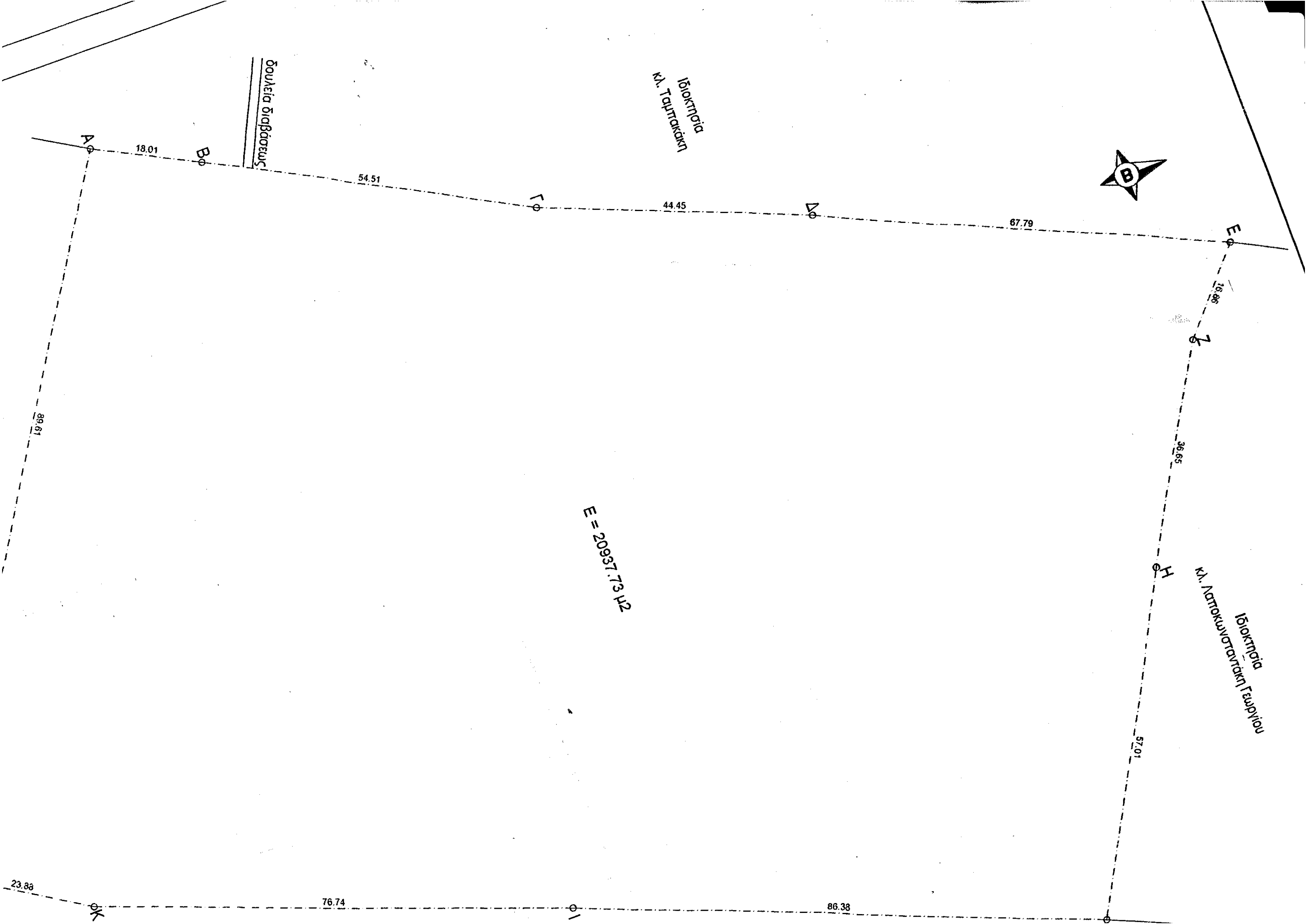

67.79

Ιδιοκτησία

κ.λ. Λατοκωστογιάννη Γεωργίου

Η

57.01

Θ

66.38

Ι

Ιδιοκτησία
κ.λ. Γεωργουδάκη Νικηφόρου

76.74

Κ

23.88

Μ

28.86

E = 20937.73 μ2

ΕΜΒΑΔΟΝ ΑΓΡΟΤΕΜ.

ΔΗΛΩΣΗ ΜΗΧ

ΕΜΒΑΔΟΝ	
των ορθογώνιων	
ΣΗΜΕΙΟ	X
A	667591.0
B	667598.0
Γ	667624.0
Δ	667640.0
E	667668.0
Z	667681.0
H	667713.0
Θ	667763.0
I	667730.0
K	667704.0
Λ	667691.0
M	667667.0
A	667591.0
E=1/2 Σ	
E =	

- Ο κτιωθι υπογεγραμμένος μηχανικός δηλώνω υπεύθυνα:
1. Η Ιδιοκτησία που περιγράφεται στο παρόν τοπογρ.
 2. Είναι σωστά τοποθετημένη στο απόσπασμα του υφ.
 3. Οι συντεταγμένες του κρατικού συστήματος Ε.Γ.Σ.
 4. Η έγκλη αγροτεμαχίου στο ΕΓΣΔ '87 έγινε με τη Χρ.
 5. Από το αγροτεμάχιο δεν διέρχεται πέδιμα.
 6. Από το αγροτεμάχιο δεν διέρχεται ρεύμα υψηλής π.
 7. Η απόσταση του αγροτεμαχίου από την θάλασσα ε

ΔΗΛΩΣΗ Ν. 6:

Ο κτιωθι υπογεγραμμένος μηχανικός δηλώνω ότι το 20937.73μ² που βρίσκεται στην περιοχή "Χαλέττα" (Κ) οικοδομήσιμο.

ΔΗΛΩΣΗ ΙΔ

Ο κτιωθι υπογεγραμμένος ιδιοκτήτης δηλώνω υπεύθυνα το διάγραμμα τα υπέδειξα και είναι ορθό.

7