

ΑΠΟΣΠΑΣΜΑ ΔΙΑΓΡΑΜΜΑΤΟΣ Γ.Π.Σ. ΔΗΜΟΥ ΦΑΝΑΡΙΟΥ ΦΕΚ 451/2-10-2007
ΚΛΙΜΑΚΑ 1 : 25.000

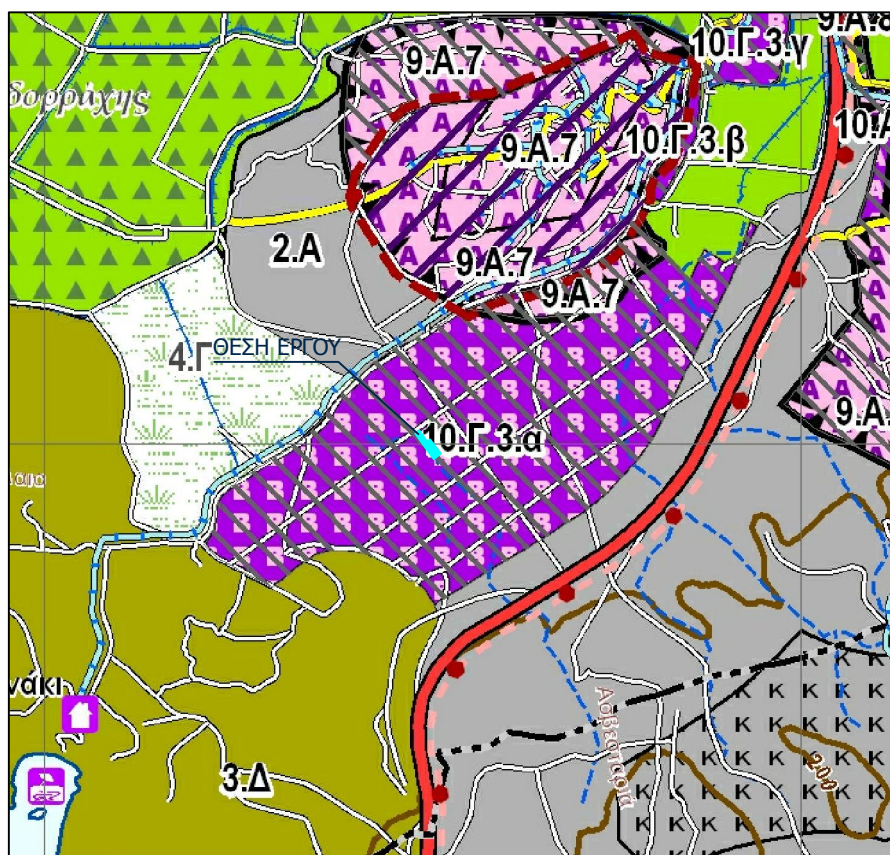

ΑΠΟΣΠΑΣΜΑ ΔΙΑΓΡΑΜΜΑΤΟΣ ΥΠ. ΓΕΩΡΓΙΑΣ Σ. ΔΙΑΝΟΜΗΣ ΒΑΛΑΝΙΔΟΡΡΑΧΗΣ 1993
ΚΛΙΜΑΚΑ 1 : 5000



4346100

Β.Τ. Β.Γ. Βοράς Γεωγραφικός
Β.Μ. Βοράς Μαγνητικός
Β.Τ. Βοράς Τετραγωνισμού
Σύγκλιση Μεσημβρινών (γ) :
Μαγνητική απόκλιση (Α) :
αυξανόμενη κατά ένα έτος

ΕΓΣΑ "87 (Ελληνικό Γεωδαιτικό Σύστημα Αναφοράς)
Ελλειψοειδές CRS 80 $a=6378137$ $f=1/2982572236$
Εγκάρσια Μερκατορική Προβολή
Κεντρικός Μεσημβρινός $\lambda_0=24$ $K_0=0.9996$
Στόν Κεντρικό Μεσημβρινό αναφοράς τό Χ=500.000
Γεωγραφικό Πλάτος αναφοράς 00 00 00



ΔΗΛΩΣΗ

Ο παρακάτω που υπογράφει Σταυρος Παπάζογλου Διπλ. Τοπογράφος Μηχανικός δηλώνω ότι το κατεχόμενο από τον Αναστάσιο Τσατσο, υπ. αρθ 359 τεμάχιο, στην Σ.Δ. Βαλανιδοράχης έτους 1993, με στοιχεία (Α1,Α2,Α3,Α4,Α5,Α6,Α1) έχει Εμβαδόν Ε=1,484,63 τμ
Είναι στην Ζώνη 10.Γ (Νέα προς πολεοδόμηση περιοχή Β' κατοικίας) σύμφωνα με το εγκεκριμένο ΓΠΣ Δήμου Φαναρίου ΦΕΚ 451/2-10-2007

Ο ΜΗΧΑΝΙΚΟΣ
ΣΤΑΥΡΟΣ ΠΑΠΑΖΟΓΛΟΥ
ΑΓΡ. ΤΟΠΟΓΡΑΦΟΣ ΜΗΧΑΝΙΚΟΣ
ΓΡΑΦΕΙΟ ΜΕΛΕΤΩΝ
Β.Ι.Π.Ε. ΠΡΕΒΕΖΑΣ Τ.Κ. 48100
ΑΦΜ : 045127400 ΔΟΥ ΠΡΕΒΕΖΑΣ
ΤΗΛ : 26820411

Ο ΕΙΣΗΓΗΤΗΣ
ΔΗΜΗΤΡΙΟΣ ΠΕΣΛΗΣ
Διατάσσων με Α' βαθμό

Συνοδεύει την αρθ. 174824/11-11-16
του Προϊστ. Δίνας Δασών Πρέβεζας
Πρέβεζα 11-11-2016
Προϊστάμενος της Δίνας
ΒΑΣΙΛ. Ν. ΔΑΛΑΡΟΣ
ΠΕ ΔΑΣΟΛΟΓΟΣ Α ΒΑΘ.

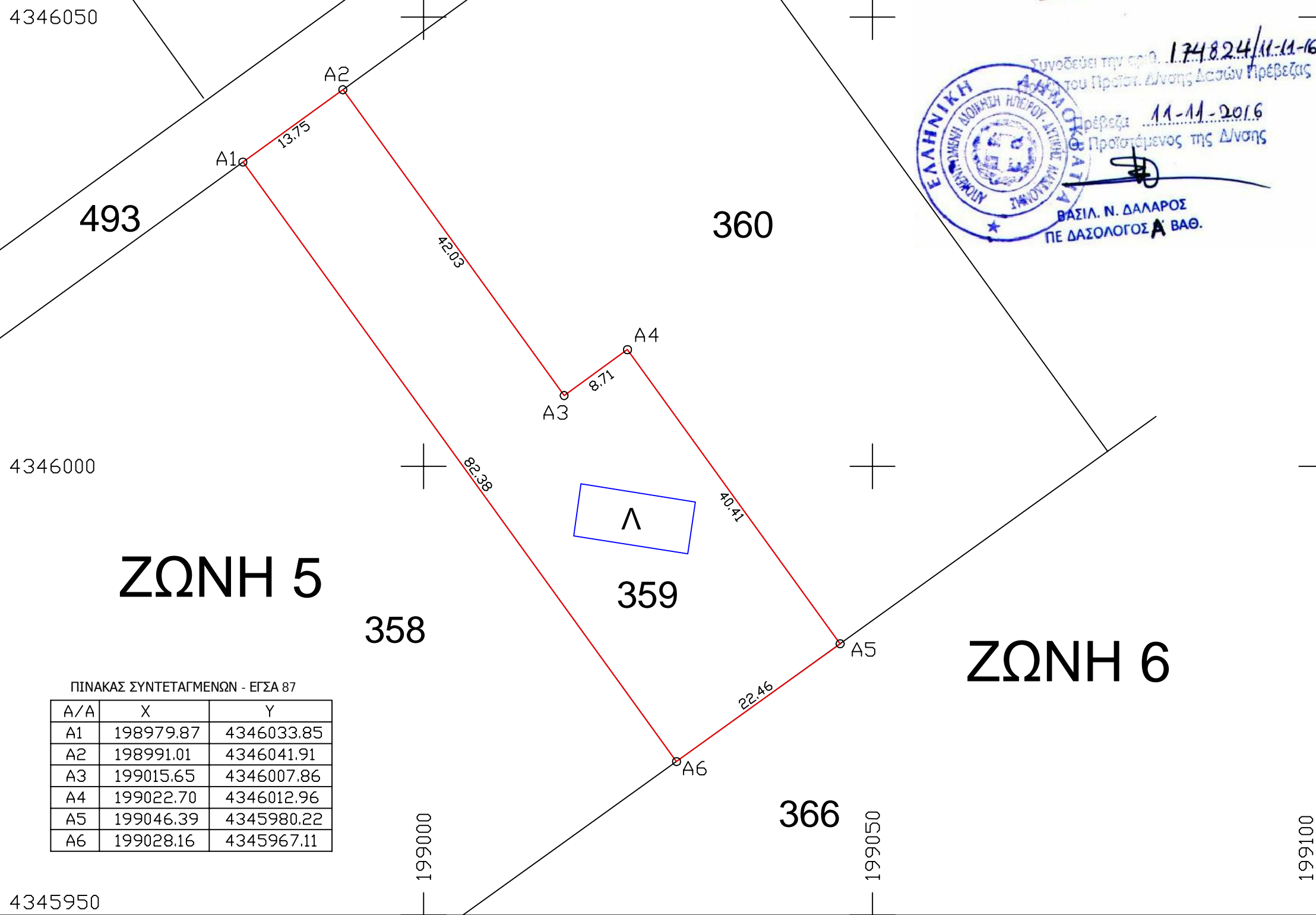

ΠΙΝΑΚΑΣ ΣΥΝΤΕΤΑΓΜΕΝΩΝ - ΕΓΣΑ 87

A/A	X	Y
A1	198979.87	4346033.85
A2	198991.01	4346041.91
A3	199015.65	4346007.86
A4	199022.70	4346012.96
A5	199046.39	4345980.22
A6	199028.16	4345967.11

ΤΕΧΝΙΚΟ ΓΡΑΦΕΙΟ ΜΕΛΕΤΩΝ
ΠΑΠΑΖΟΓΛΟΥ ΣΤΑΥΡΟΣ
ΤΟΠΟΓΡΑΦΟΣ ΜΗΧΑΝΙΚΟΣ
ΒΙΠΕ ΠΡΕΒΕΖΑΣ - Τ.Κ. 48100
ΤΗΛ. 2682041942

ΕΡΓΟΔΟΤΗΣ:
ΑΝΑΣΤΑΣΙΟΣ ΤΣΑΤΣΟΣ

ΕΓΚΡΙΣΕΙΣ:

ΘΕΣΗ ΕΡΓΟΥ:
Αγροκτημα Βαλανιδοραχης
Συμπλ. Διανομης 1993 - Τεμ. 359
Δημος Φαναριου , Ν. ΠΡΕΒΕΖΑΣ

ΕΡΓΟ:
Τοπογραφικό Διαγραμμα των :
Του υπ. αρθ. 359 αγροτεμαχίου ΣΔ. 1993 Αγροκτηματος Βαλανιδοραχης με στοιχεια (Α1, Α2, Α3, Α4, Α5, Α6, Α1) που κατεχεται απο τον Αναστασιο Τσατσο
Εμβαδον τεμαχίου Ε = 1.484,63 τμ. σε ΕΓΣΑ 87
Εμβαδον τεμαχίου Ε = 1.482,00 τμ. σε Νatt (39,15 & -3,15)

Α Ν Α Δ Ο Χ Ο Σ	ΠΑΠΑΖΟΓΛΟΥ ΣΤΑΥΡΟΣ	ΤΟΠΟΓΡΑΦΟΣ ΜΗΧΑΝΙΚΟΣ ΠΡΕΒΕΖΑ - Τ.Κ. 48100 - ΤΗΛ. 2682041942	
ΣΥΝΤΑΞΗ	ΠΡΕΒΕΖΑ Ιουλιος 2015	ΚΛΙΜΑΚΑ	1 : 500
ΜΕΛΕΤΗΣ	ΠΑΠΑΖΟΓΛΟΥ ΣΤΑΥΡΟΣ	ΑΡ. ΣΧΕΔΙΟΥ	
	ΣΤΑΥΡΟΣ ΠΑΠΑΖΟΓΛΟΥ ΑΓΡ. ΤΟΠΟΓΡΑΦΟΣ ΜΗΧΑΝΙΚΟΣ ΓΡΑΦΕΙΟ ΜΕΛΕΤΩΝ Β.Ι.Π.Ε. ΠΡΕΒΕΖΑΣ Τ.Κ. 48100 ΑΦΜ : 045127400 ΔΟΥ ΠΡΕΒΕΖΑΣ ΤΗΛ : 26820411	ΔΙΑΝΟΜΗ ΠΙΝΑΚΙΔΩΝ	