

ΚΑΙΜΙ 1:5000

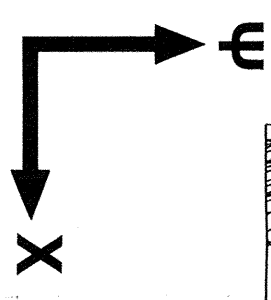
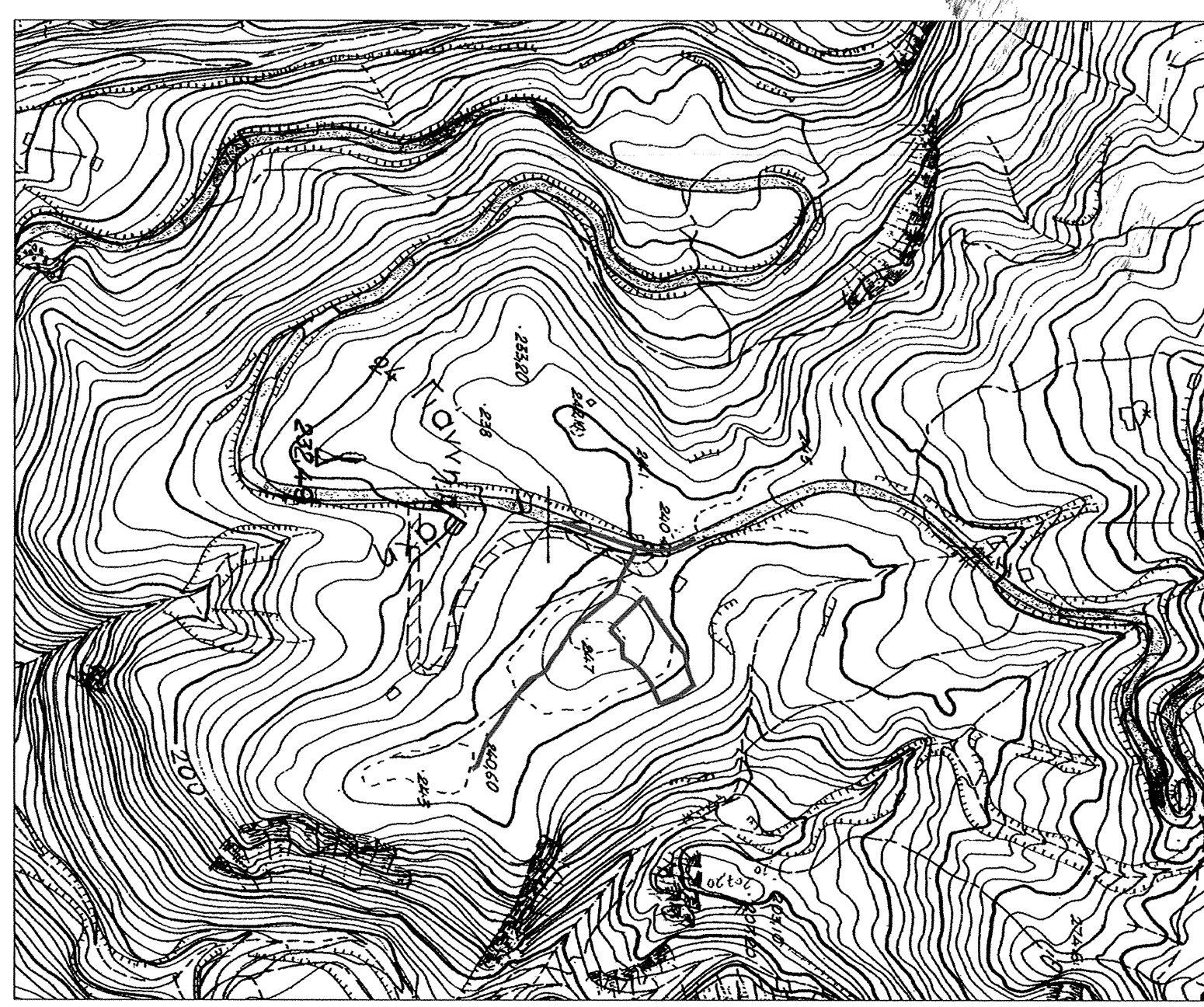

Εγχειρίδιο
25/10/2016
H 2609/8

ΚΑΤΑΤΙΜΟΝΥ ΑΓΑΝΑΞΙΑ
ΔΙΟΝΥΣΙΟΣ

ΓΕΩΡΓΙΟΥ

Και βεβαιώνεται ότι το παρόν
είναι ακριβές στο ποσό
Από 31-8-2016

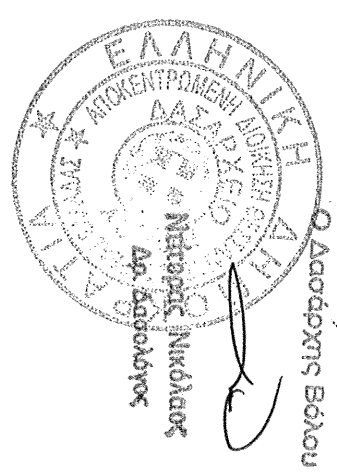

ΕΜΒΛΟΜΕΤΡΙΚΗ ΓΡΑΦΗ			
Με τη βοήθεια των οφθαλμικών μετρήσεων			
ΣΗΜΕΙΟ	X	Y	ΜΗΚΟΣ
A	42696,781	43223,907	2,17
B	42696,782	43223,923	17,61
C	42698,81	43224,048	24,63
D	42703,01	43225,492	9,48
E	42705,53	43226,72	12,92
F	42705,37	43226,507	8,78
G	42703,94	43226,593	4,48
H	42703,97	43226,565	6,50
I	42704,58	43227,459	7,94
K	42704,58	43227,459	15,42
L	42705,96	43226,621	17,74
M	42705,787	43224,988	17,46
N	42704,96	43226,593	3,28
O	42703,102	43222,893	4,24
P	42702,784	43222,812	8,80
Q	42702,88	43221,90	7,54
R	42708,53	43221,76	4,91
S	42708,53	43221,76	7,11
T	42706,57	43221,215	15,74
U	42699,89	43220,60	38,50

E = 3091,53 μ2

X: 42700,52 43223,98
Y: 42700,123 43224,86

ΟΡΟΙ ΔΟΜΗΣΗΣ (24/31-5-1985 ΦΕΚ 270Α)

ΑΡΤΙΟΤΗΤΑ :
ΚΑΤΑ ΚΑΝΟΝΑ ΕΜΒΛΟ 4000,00 τ.μ. ΠΡΟΣ. 25,00 μ σε κοινώσιμο όριο
α) ΚΑΤΑ ΠΑΡΕΚΛΙΣΗ 2000,00 τ.μ. (εντός ζώνης) από την 27-4-1977
Ν.3212/31-12-2003 η παρ. 1 του άρθρου 10 δεν ισχύει για γήμενα που υφίστανται
κατά την έναρξη της ισχύος του νόμου 3212/2003.
β) ΚΑΤΑ ΠΑΡΕΚΛΙΣΗ (ΓΙΑ ΕΚΟΝΤΑ ΠΡΟΒΛΗΤΕΣ ΕΠΙΧΕΙΡΗΣΕΙΣ ΚΑΙ ΟΛΟΓΡΑ)
ΠΡΟΣ 12-11-1962 ΕΝΑΛΙΣΤΟ ΠΡΟΣΩΠΟ 10,00 μ ΚΑΙ ΕΝΑΛΙΣΤΟ ΕΜΒΛΟ 750,00 τ.μ.
ΠΡΟΣ 12-9-1964 ΕΝΑΛΙΣΤΟ ΠΡΟΣΩΠΟ 20,00 μ ΚΑΙ ΕΝΑΛΙΣΤΟ ΕΜΒΛΟ 1200,00 τ.μ.
ΠΡΟΣ 17-10-1978 ΕΝΑΛΙΣΤΟ ΠΡΟΣΩΠΟ 25,00 μ ΚΑΙ ΕΝΑΛΙΣΤΟ ΕΜΒΛΟ 2000,00 τ.μ.
ΤΙΤΛΟΙ ΙΔΙΟΚΤΗΣΙΑΣ
ΕΜΒΛΟΝ ΑΠΡΟΤΕΜΑΧΙΟΥ
Ε (Α,Β,Γ,Δ,Ε,Ζ,Η,Θ,Ι,Κ,Λ,Ε,Ο,Π,Ρ,Σ,Τ,Υ,Φ,Α)=3091,53 τ.μ.

ΑΝΩΤΕΡΗ ΜΕΤΡΙΚΗ ΟΡΓΑΝΙΣΜΟΣ

Ο κτίστης υπογράφει ως υπεύθυνος μετρήσεων με το συμβόλαιο 8629/11-6-1976 του συμβολαιογράφου ΝΙΚΟΛΑΟΥ ΠΑΠΑΔΟΠΟΥΛΟΥ που μετεγράφη στον τόμο 4 και αριθμό 714 του ΥΠΟΚΕΙΜΕΝΟΥ βιβλίου ότι τα όρια του γηπέδου που περιγράφονται στο παρόν τοπογραφικό διάγραμμα υφιστάμενων ορίων, καθώς και οι όμοροι ιδιοκτήτες.

Ο ΜΗΤΡΩΟΓΡΑΦΟΣ

Ιδιόκτητης	Κληρ. ΣΥΚΙΟΤΗ ΕΛΕΝΗ
Όνομα:	ΟΕΣΗ "ΓΙΑΝΝΗ ΡΑΧΗ" ΚΤΗΜ. ΠΕΡΙΦ. ΜΗΛΕΩΝ
Τεχνικό γραφείο	ΣΑΜΑΡΑΣ ΖΗΝΗΣ (Πολ. Μηχανικός) ΚΑΤΩ ΑΡΧΟΝΙΑ-ΒΟΛΟΣ Τηλ 2428093187 6977975711 email: zson@otenet.gr

ΤΟΠΟΓΡΑΦΙΚΟ ΔΙΑΓΡΑΜΜΑ	
Κλίμακα	1:500
Ημερομηνία	20/4/2010

σφραγίδα

