

- Η αποτύπωση έγινε με γεωδαιτικό σταθμό NIKON NPL-350 και GPS Trimble 5700-5800.

- Το σύστημα των συντεταγμένων ανήκει στο σύστημα Ε.Γ.Σ.Α. '87, η εξάρτηση έγινε από τριγωνομετρικά του Ο.Κ.Χ.Ε.

- Ως στάση χρησιμοποιήθηκε το τριγωνομετρικό 155056 με συντεταγμένες :
X = 663911.216 Y = 3886694.877 Z = 64.55

- Απόσταση από θάλασσα 1957.40 μ.

- Δεν έχει ελεγχθεί εάν η ιδιοκτησία βρίσκεται εντός αρχαιολογικής ζώνης.

- Οι τελικές διαστάσεις των αγροτεμαχίων προέκυψαν από τη γεωμετρική κατασκευή με βάση τις συντεταγμένες και τις αποστάσεις που εδόθησαν από την ΤΟΠΟΓΡΑΦΙΚΗ ΥΠΗΡΕΣΙΑ

ΒΕΒΑΙΩΣΗ Ν. 651/1977

Ο ΥΠΟΓΕΓΡΑΜΜΕΝΟΙ ΜΙΧΑΗΛ ΕΜΜ. ΦΑΡΣΑΡΗΣ ΔΗΛΩΝΟΥΜΕ ΟΤΙ :

1. ΟΙ ΙΔΙΟΚΤΗΣΙΕΣ ΟΙ ΟΠΟΙΕΣ ΠΕΡΙΓΡΑΦΟΝΤΑΙ ΣΤΟ ΤΟΠΟΓΡΑΦΙΚΟ ΑΥΤΟ ΔΙΑΓΡΑΜΜΑ ΜΕ ΤΑ ΠΕΡΙΜΕΤΡΙΚΑ ΣΤΟΙΧΕΙΑ Κ1-Κ2-Κ3-Κ4-Κ1 ΚΑΙ Κ3-Κ4-Κ5-Κ6-Κ3 ΑΝΗΚΟΥΝ ΣΤΟΝ JONES MICHAEL ΚΑΙ ΕΧΟΥΝ ΕΜΒΑΔΟ 3380.85 τ.μ. ΚΑΙ 1120.65 τ.μ. ΑΝΤΙΣΤ ΟΙΧΑ, ΕΥΡΙΣΚΟΝΤΑΙ ΕΚΤΟΣ ΣΧΕΔΙΟΥ ΠΟΛΕΩΣ, ΔΕΝ ΕΙΝΑΙ ΑΡΤΙΕΣ ΚΑΙ ΟΙΚΟΔΟΜΗΣΙΜΕΣ ΚΑΤΑ ΤΗΝ ΚΕΙΜΕΝΗ ΣΗΜΕΡΑ ΠΟΛΥΩΔΟΜΙΚΗ ΝΟΜΟΘΕΣΙΑ.

2. ΤΑ ΑΚΙΝΗΤΑ ΔΕΝ ΑΠΟΤΕΛΟΥΝ ΤΜΗΜΑ ΕΥΡΥΤΕΡΗΣ ΙΔΙΟΚΤΗΣΙΑΣ ΣΥΜΦΩΝΑ ΜΕ ΔΗΛΩΣΗ ΙΔΙΟΚΤΗΤΗ.

ΑΓΙΟΣ ΝΙΚΟΛΑΟΣ 22-2-2007

ΟΙ ΜΗΧΑΝΙΚΟΙ

ΜΙΧΑΗΛ ΕΜΜ. ΦΑΡΣΑΡΗΣ
ΑΓΡ. ΤΟΠΟΓΡΑΦΟΣ ΜΗΧΑΝΙΚΟΣ Ε.Μ.Π
ΜΕΛΟΣ Τ.Ε.Ε. ΑΓ. ΝΙΚΟΛΑΟΥ 77048
ΠΡ. Γ. ΓΕΩΡΓΙΟΥ 4 - ΑΓ. ΝΙΚΟΛΑΟΣ - ΤΗΛ: 28410-28554
Α.Φ.Μ 050954276 - ΔΟΥ ΑΓ. ΝΙΚΟΛΑΟΥ

ΔΗΛΩΣΗ ΥΛΟΠΟΙΗΣΕΩΣ ΟΡΙΩΝ

Ο ΥΠΟΓΕΓΡΑΜΜΕΝΟΣ JONES MICHAEL ΔΗΛΩΝΩ ΟΤΙ ΤΑ ΟΡΙΑ ΜΕ ΒΑΣΗ ΤΑ ΟΠΟΙΑ ΕΓΙΝΕ Η ΑΠΟΤΥΠΩΣΗ ΤΗΣ ΙΔΙΟΚΤΗΣΙΑΣ ΠΟΥ ΠΕΡΙΓΡΑΦΕΤΑΙ ΣΕ ΑΥΤΟ ΤΟ ΤΟΠΟΓΡΑΦΙΚΟ ΔΙΑΓΡΑΜΜΑ, ΕΧΟΥΝ ΥΛΟΠΟΙΗΘΕΙ ΕΠΙ ΤΟΥ ΕΔΑΦΟΥΣ, ΗΜΟΥΝ ΠΑΡΩΝ ΚΑΤΑ ΤΙΣ ΜΕΤΡΗΣΕΙΣ ΚΑΙ ΕΙΝΑΙ ΤΑ ΟΡΘΑ.

Ο ΔΗΛΩΝ

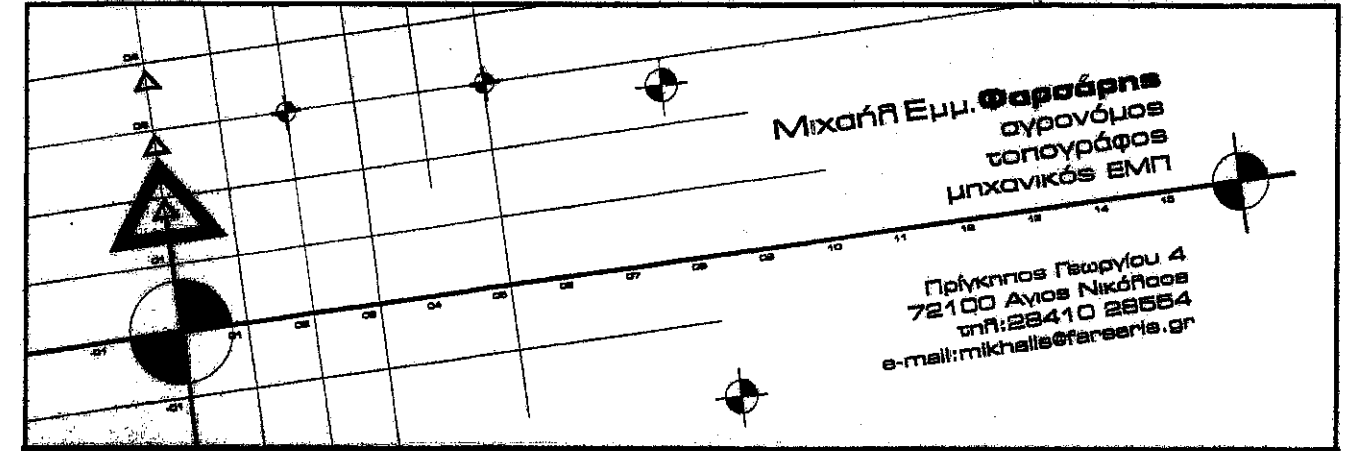

ΕΙΔΟΣ ΕΡΓΟΥ :	Αποτύπωση ιδιοκτησίας	
ΘΕΣΗ :	ΑΝΑΔΑΣΜΟΣ - ΠΑΧΕΙΑ ΑΜΜΟΣ	
ΕΡΓΟΔΟΤΗΣ :	JONES MICHAEL	
ΕΙΔΟΣ ΣΧΕΔΙΟΥ ΤΟΠΟΓΡΑΦΙΚΟ ΔΙΑΓΡΑΜΜΑ		ΑΡΙΘΜΟΣ ΣΧΕΔΙΟΥ T-1 ΕΚΔΟΣΗ Α'
ΗΜΕΡΟΜΗΝΙΑ	Φεβρουάριος 2007	1:1000

ΣΦΡΑΓΙΔΑ	ΣΦΡΑΓΙΔΑ
	<p>ΜΙΧΑΗΛ ΕΜΜ. ΦΑΡΣΑΡΗΣ ΑΓΡ. ΤΟΠΟΓΡΑΦΟΣ ΜΗΧΑΝΙΚΟΣ Ε.Μ.Π ΜΕΛΟΣ Τ.Ε.Ε. ΑΓ. ΝΙΚΟΛΑΟΥ 77048 ΠΡ. Γ. ΓΕΩΡΓΙΟΥ 4 - ΑΓ. ΝΙΚΟΛΑΟΣ - ΤΗΛ: 28410-28554 Α.Φ.Μ 050954276 - ΔΟΥ ΑΓ. ΝΙΚΟΛΑΟΥ</p>

ΘΕΩΡΗΣΕΙΣ

22-10-2013
22-10-2013

ΑΓ. ΝΙΚΟΛΑΟΣ

ΓΕΩΡΓΙΟΣ ΚΕ

Δ/ΝΤΗΣ ΔΑΣΩΝ ΛΑΣΙΘΙΟΥ

ΜΑΝΩΛΗΣ ΣΥΛΛΙΓΑΡΔΟΣ
ΔΑΣΟΛΟΓΟΣ

ω fus εκτασι

2000
πληρεία

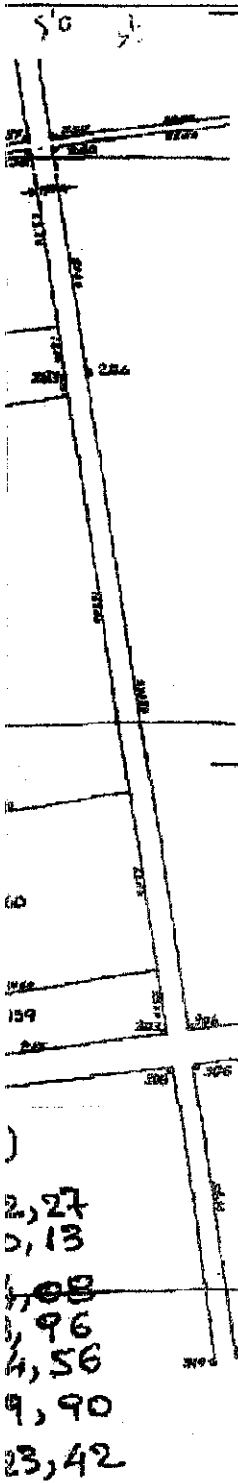

Πίνακες κορυφών ορίου σε σύστημα
συντεταγμένων ΗΑΤΤ

Κορυφή	X	Y	Απόσταση
K1	-12861.33	-17445.62	K1K2 = 100.80 K2K3 = 47.80 K3K4 = 72.47 K4K1 = 39.00
K2	-12773.45	-17396.23	
K3	-12779.05	-17443.70	
K4	-12842.06	-17479.52	
K1	-12861.33	-17445.62	
Εμβαδό:	3360.85	Περίμετρος:	260.08

Κορυφή	X	Y	Απόσταση
K3	-12779.05	-17443.70	K3K4 = 72.47 K4K5 = 16.91 K5K6 = 60.03 K6K3 = 21.00
K4	-12842.06	-17479.52	
K5	-12833.70	-17494.23	
K6=281	-12781.51	-17464.56	
K3	-12779.05	-17443.70	
Εμβαδό:	1120.65	Περίμετρος:	170.42

Πίνακες κορυφών ορίου σε σύστημα
συντεταγμένων ΕΓΣΑ

Κορυφή	X	Y	Απόσταση
K1	666359.95	3884688.81	K1K2 = 100.80 K2K3 = 47.80 K3K4 = 72.47 K4K1 = 39.00
K2	666446.83	3884739.92	
K3	666442.17	3884692.35	
K4	666379.89	3884655.29	
K1	666359.95	3884688.81	
Εμβαδό:	3360.85	Περίμετρος:	260.08

Κορυφή	X	Y	Απόσταση
K3	666442.17	3884692.35	K3K4 = 72.47 K4K5 = 16.91 K5K6 = 60.03 K6K3 = 21.00
K4	666379.89	3884655.29	
K5	666388.53	3884640.76	
K6=281	666440.13	3884671.45	
K3	666442.17	3884692.35	
Εμβαδό:	1120.65	Περίμετρος:	170.42

ΑΠΟΣΠΑΣΜΑ ΔΙΑΓΡΑΜΜΑΤΟΣ 1:5000

εντοπισμός ιδιοκτησίας (96461)

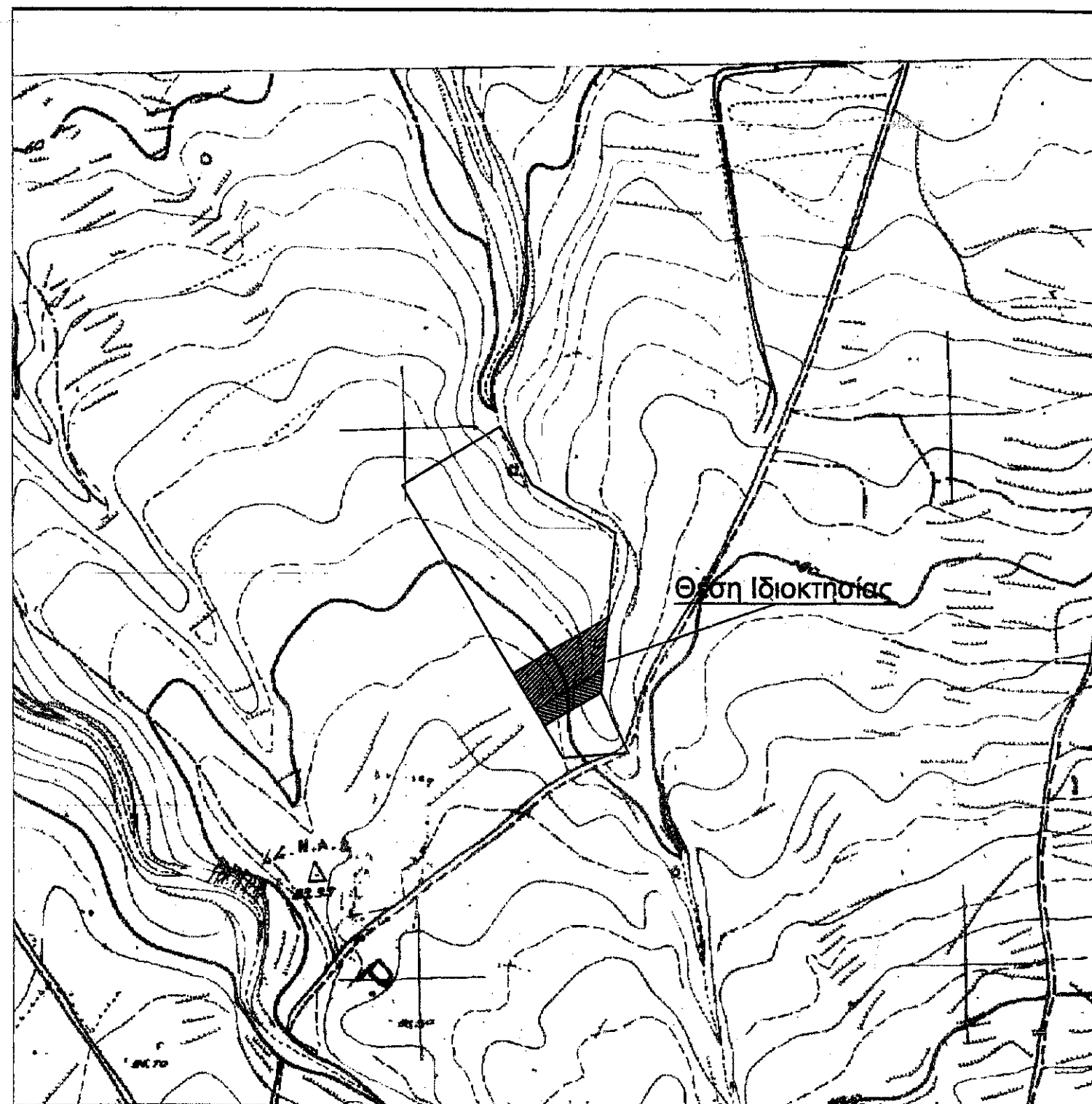

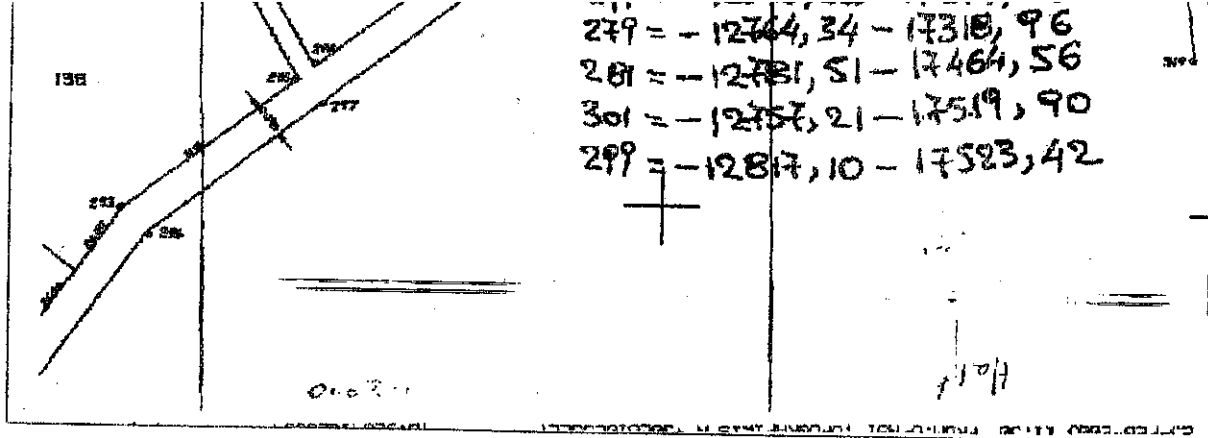
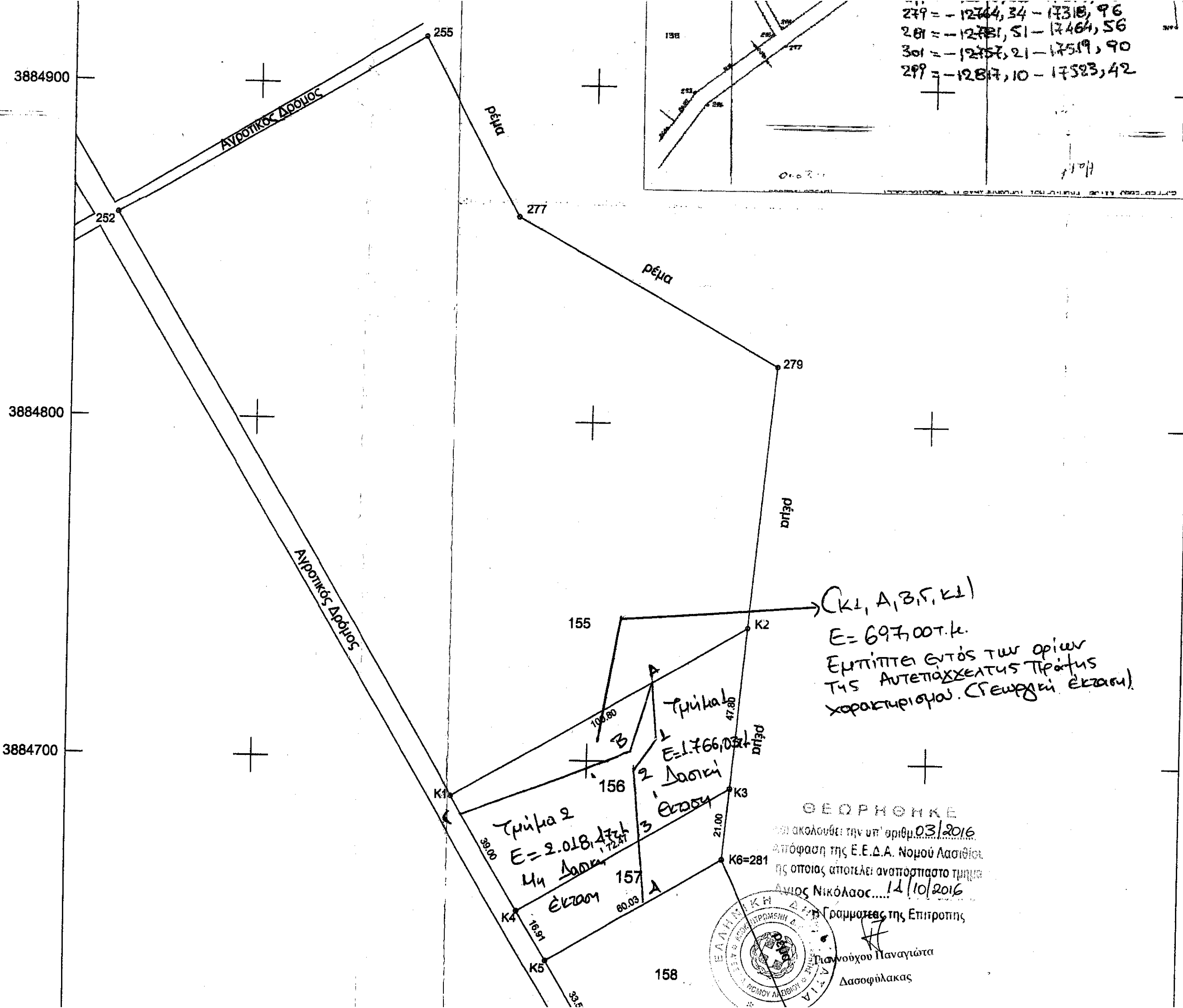

K3
K4
K5
K6=281
K3
Εμβαδό:

- Από το οικόπεδο
- Η αποτύπωση Trimble 5700-5E
- Το σύστημα ταξινόμησης έγινε με
- Ως στάση χρεώσεων Χ = 663911.216
- Απόσταση από
- Δεν έχει ελεγχθεί
- Οι τελικές διαστάσεις κατασκευή με βάση την ΤΟΠΟΓΡΑΦΙΑ

Κ1, Α, Β, Γ, Κ1
 Ε = 697,00 τ.κ.
 Εμπήττει εντός των ορίων της ΑΥΤΕΠΙΧΡΕΤΗΣ ΠΡΑΞΗΣ ΧΑΡΑΚΤΗΡΙΣΜΟΥ (Γεωργική έκταση)

Τμήμα 2
 Ε = 2.018,47 τ.κ.
 4η Δασική Έκταση

ΘΕΩΡΗΘΗΚΕ
 να ακολουθεί την υπ' αριθμ. 03/2016 απόφαση της Ε.Ε.Δ.Α. Νομού Λασιθίου της οποίας αποτελεί αναπόσπαστο τμήμα
 Διευθυντής Νικόλαος... 14/10/2016
 Γραμματέας της Επιτροπής
 Παναγιώτα Δασοφύλακας



Ο ΥΠΟΥΡΓΟΣ
 1. ΟΙ ΙΔΙΟΚΤΗΤΕΣ ΜΕ ΤΑ ΠΕΡΙΜΕΤΡΑ ΤΗΣ ΑΥΤΕΠΙΧΡΕΤΗΣ ΠΡΑΞΗΣ ΕΥΡΙΣΚΟΝΤΑΙ ΕΝΩΣΤΕΡΟΝ
 2. ΤΑ ΑΚΙΝΗΤΑ ΔΕΙΧΝΟΝΤΑΙ