

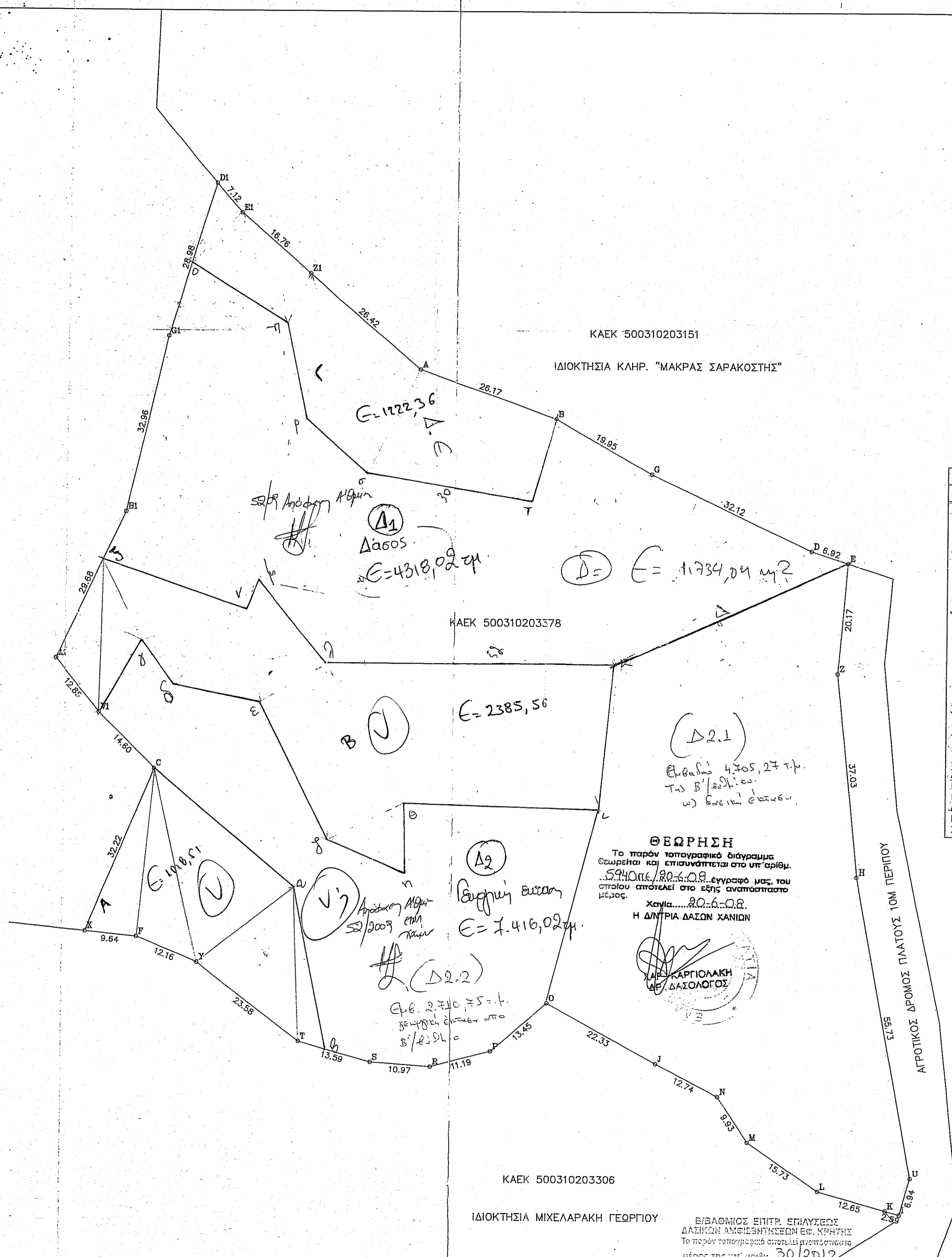

ΚΑΕΚ 500310203052

ΙΔΙΟΚΤΗΣΙΑ ΒΑΡΕΛΑΚΗ



ΚΑΕΚ 500310203306

ΙΔΙΟΚΤΗΣΙΑ ΜΙΧΕΛΑΡΑΚΗ ΓΕΩΡΓΙΟΥ

ΕΠΙΣΤΗΜΟΝΙΚΟ ΕΡΓΟ ΕΡΓΑΤΕΙΩΣ
 ΔΑΣΙΚΩΝ ΔΕΔΕΛΑ ΕΠΙΧΕΙΡΗΣΕΩΝ ΕΠ. ΧΡΗΣΗΣ
 Το παρόν τοπογραφικό αποτελεί μεμονωμένο
 μέρος της υπ' αριθμ. 30.2012
 Απόφασης της ΔΕΕΔΑ Επ. Χρήσης
 Δ. Ηλείας αρ. 22.4.2013

Γεωργίου Στεφανός
 Δασολόγος Α

ΚΑΕΚ 500310203151
ΙΔΙΟΚΤΗΣΙΑ ΚΛΗΡ. "ΜΑΚΡΑΣ ΣΑΡΑΚΟΣΤΗΣ"

ΚΑΕΚ 500310203378

ΕΜΒΑΔΟΝ ΙΔΙΟΚΤΗΣΙΑΣ		E = 16360,47 μ²	
ΚΟΡΤΕΣ	X	Y	ΠΛΕΤΡΕΣ
Α	509877.820	3854388.716	26.17
Β	509902.357	3854379.828	19.95
Γ	509919.825	3854369.631	32.12
Δ	509948.706	3854355.999	6.92
Ε	509955.266	3854353.812	20.17
Ζ	509953.618	3854333.706	37.03
Ζ	509957.428	3854298.876	55.73
Η	509967.349	3854242.035	6.94
Θ	509965.441	3854235.358	2.59
Ι	509962.952	3854236.067	12.65
Κ	509950.783	3854239.531	15.73
Λ	509937.877	3854248.514	9.93
Μ	509932.402	3854256.793	12.74
Ν	509921.111	3854262.694	22.33
Ξ	509901.891	3854273.708	13.45
Ο	509891.582	3854264.836	11.19
Π	509880.774	3854261.946	10.97
Ρ	509869.835	3854262.712	13.59
Σ	509856.790	3854266.503	23.58
Τ	509838.044	3854280.808	12.16
Υ	509826.769	3854283.359	9.64
Φ	509817.177	3854286.279	32.22
Χ	509829.793	3854315.926	14.60
Ψ	509819.316	3854326.086	12.85
Ω	509811.061	3854335.929	29.68
Α	509824.078	3854362.599	32.98
Β	509831.698	3854394.686	28.98
Γ	509840.473	3854422.290	7.12
Δ	509845.103	3854416.888	16.76
Ε	509857.826	3854405.983	26.42

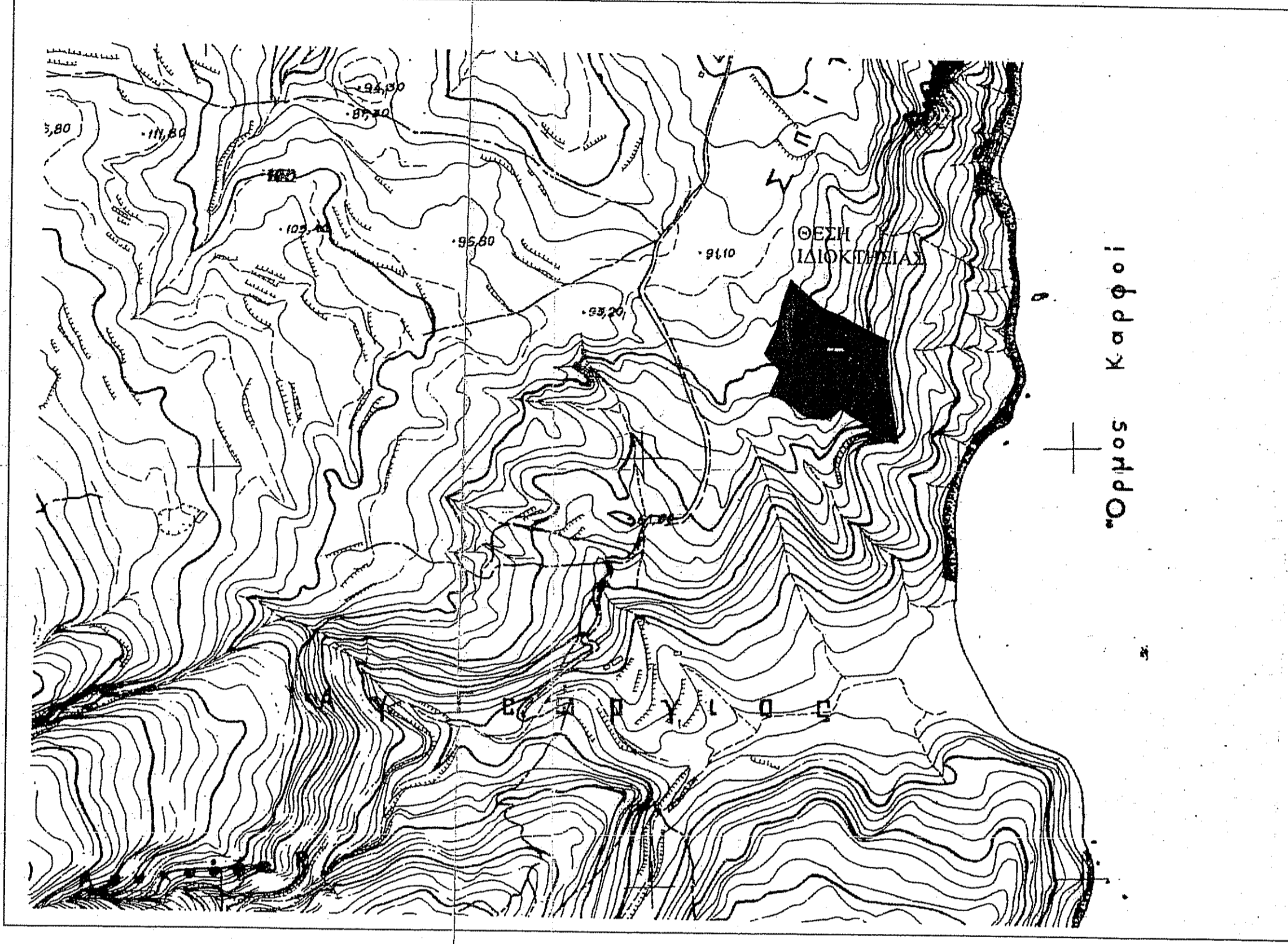

ΥΠΟΜΝΗΜΑ

Το παρόν γήπεδο βρίσκεται εκτός σχεδίου και εκτός οικισμού "Βασιτανά" της Κοινότητας Γαύδου, Ν. Χανίων.

ΟΡΟΙ ΔΟΜΗΣΗΣ
 ΊΣΧΥΕΙ : Π.Δ. 24.5.85 Φ.Ε.Κ. 270/Δ/31.5.85

Το παρόν γήπεδο είναι άρτιο και οικοδομήσιμο κατά κανόνα εφόσον δεν εμπίπτει στις διατάξεις της Δασικής Υπηρεσίας και δεν αποτελεί αρχαιολογικό χώρο.

Το παρόν γήπεδο δεν υπόκειται στις διατάξεις του Ν. 1337/83 και δεν οφείλει εισφορά σε γη και σε χρήμα.

Η απόστασή του από τη θάλασσα είναι μεγαλύτερη των 50 μ.
 Τα όρια και οι όμοροι υποδείχθηκαν από τον ιδιοκτήτη Νίκη Παπαδογιαννάκη-Μιχαηλάκη.

Χανιά Αύγουστος 2007
 Ο Μηχανικός

Εγώ ο ιδιοκτήτης του παρόντος γηπέδου, Νίκη Παπαδογιαννάκη, έχω υλοποιήσει τα όρια, υπέδειξα αυτά και τους όμορους στο Μηχανικό, είναι σωστά κι' έχω την ευθύνη γι' αυτά.
 Ο ιδιοκτήτης

ΤΟΠΟΓΡΑΦΙΚΟ ΔΙΑΓΡΑΜΜΑ

ΕΡΓΟΔΟΤΗΣ:
 ΝΙΚΗ ΠΑΠΑΔΟΓΙΑΝΝΑΚΗ το γένος ΜΙΧΕΛΑΡΑΚΗ

Νομός : ΧΑΝΙΩΝ
 Δήμος : ΚΟΙΝΟΤΗΤΑ ΓΑΥΔΟΥ
 Θέση : ΒΡΥΣΑΛΙ - ΚΟΡΦΟΣ

ΚΛΙΜΑΚΑ 1 : 500

ΗΜΕΡΟΜΗΝΙΑ
 Αύγουστος 2007

ΑΡ. ΣΧΕΔΙΟΥ Α-9

ΣΥΝΤΑΞΗ

ΑΧΙΛΛΕΥΣ ΤΡΙΠΟΛΙΤΣΙΩΤΗΣ
 ΜΗΧΑΝΙΚΟΣ ΟΡΥΚΤΩΝ ΠΡΟΒΛ.
 ΑΡ. ΤΕΕ 87635
 Δ. ΠΑΠΑΔΟΓΙΑΝΝΑΚΗ το γένος ΜΙΧΕΛΑΡΑΚΗ
 ΔΟΥ ΧΑΝΙΩΝ

ΑΙΚΑΤΕΡΙΝΗ Ι. ΜΑΡΑΓΚΟΥΔΑΚΗ
 ΔΙΠΛΩΧΟΣ ΠΟΛΙΤΙΚΟΣ ΜΗΧΑΝΙΚΟΣ Α.Π.Θ.
 ΠΟΛΥΤΕΧΝΙΑΣ 33 Τ.Κ. 265 04 ΧΑΝΙΑ
 Α.Ο.Μ. : 1015634507
 ΑΡ. ΜΗΤΡ. ΤΕΕ 106867