

ΕΙΔΟΣ ΕΡΓΟΥ :	Αποτύπωση ιδιοκτησίας.
ΘΕΣΗ :	Νοτικό Αγ. Γεωργίου - Πάνω Ελούντα - Δήμος Αγ. Νικολάου
ΕΡΓΟΔΟΤΗΣ :	ΠΑΜΠΟΡΗ ΜΑΡΙΑ

ΕΙΔΟΣ ΣΧΕΔΙΟΥ ΤΟΠΟΓΡΑΦΙΚΟ ΔΙΑΓΡΑΜΜΑ	ΑΡΙΘΜΟΣ ΣΧΕΔΙΟΥ T-1 ΕΚΔΟΣΗ Α'
--	--

ΗΜΕΡΟΜΗΝΙΑ	Οκτώβριος 2004
------------	----------------

ΣΦΡΑΓΙΔΑ

ΜΙΧΑΗΛ ΕΜΜ. ΦΑΡΣΑΡΗΣ
 ΑΓΡ. ΤΟΠΟΓΡΑΦΟΣ ΜΗΧΑΝΙΚΟΣ Ε.Μ.Π
 ΜΕΛΟΣ Τ.Ε.Ε. ΑΡΙΘ. ΜΗΤΡΩΟΥ 77048
 ΠΡΙΝΚ ΓΕΩΡΓΙΟΥ 4 Τ.Κ. 72100 ΤΗΛ 28410-28554
 Α.Τ.Μ 050954276 ΔΟΥ ΑΓ. ΝΙΚΟΛΑΟΥ

ΕΛΛΗΝΙΚΗ ΔΗΜΟΚΡΑΤΙΑ
 ΥΠΟΥΡΓΕΙΟ ΠΕΡΙΧΕΙΡΗΣΗΣ ΕΛΛΗΝΙΚΗΣ ΔΑΣΟΝΟΜΙΑΣ
 ΕΦΕΤΕΙΟ ΑΝΑΤΟΛΙΚΗΣ ΚΡΗΤΗΣ

Το παρόν τοπογραφικό αποτελεί αναπόσπαστο μέρος της υπ' αριθμόν **17/2013** απόφασης της ΔΕΕΔΑ ΕΦΕΤΕΙΟΥ ΑΝΑΤΟΛΙΚΗΣ ΚΡΗΤΗΣ αρμόδιο **15-7-13** Ο.ΓΡΑΜΜΑΤΕΥΣ

Μανώλης Μεταξάκης
 Δασολόγος

ΘΕΩΡΗΣΕΙΣ
ΘΕΩΡΗΘΗΚΕ

Και ακολουθεί την υπ' αριθμ.
 Απόφαση της Ε.Δ.Α. Νομού Λασιθίου της οποίας αποτελεί αναπόσπαστο μέρος Άγιος Νικόλαος.....







Συνήχη στο **136/28-01-2005**
 έγγραφο της Δνσης Δασων Λασιθίου Νικόλαος **28-01-2005**

Η
ΚΩΝΣΤΙΝΑ ΠΡΩΤΟΨΑΛΤΗ
 ΔΑΣΟΛΟΓΟΣ

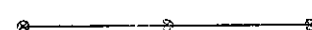
Πίνακας κορυφών ορίου

Κορυφή	X	Y	Απόσταση
K1	656043.88	3903994.92	K1K2 = 7.53
K2	656036.75	3903992.51	
K3	656023.64	3903989.42	K2K3 = 13.47
K4	656019.57	3903987.77	K3K4 = 4.39
K5	656008.12	3903985.69	K4K5 = 11.64
K6	655977.64	3904029.44	K5K6 = 53.32
K7	655980.88	3904030.61	K6K7 = 3.45
K8	655991.24	3904034.83	K7K8 = 11.18
K9	655998.72	3904037.85	K8K9 = 8.07
K10	656012.39	3904045.09	K9K10 = 15.47
K11	656030.35	3904054.61	K10K11 = 20.33
K1	656043.88	3903994.92	K11K1 = 61.21
Εμβαδό:	2636.31	Περίμετρος:	210.04

ΥΠΟΜΝΗΜΑ

-  όρια γηπέδου
-  κτίρια
-  1 όροφος / πλακοσκεπή
-  ελλενίτ
-  ελιά
-  τηλεγραφικός στύλος
-  στύλος ΔΕΗ

ΠΑΡΑΤΗΡΗΣΕΙΣ

- Από το γήπεδο δε διέρχεται ρέμα ή γραμμές υψηλής τάσεως της ΔΕΗ.
- Το σύστημα των συντεταγμένων ανήκει στο Ε.Γ.Σ.Α. '87.
- Η αποτύπωση και η εξάρτηση έγινε με δορυφορικό σύστημα GPS

ΑΠΟΣΠΑΣΜΑ ΔΙΑΓΡΑΜΜΑΤΟΣ 1:50000

ΕΝΤΟΠΙΣΜΟΣ ΙΔΙΟΚΤΗΣΙΑΣ

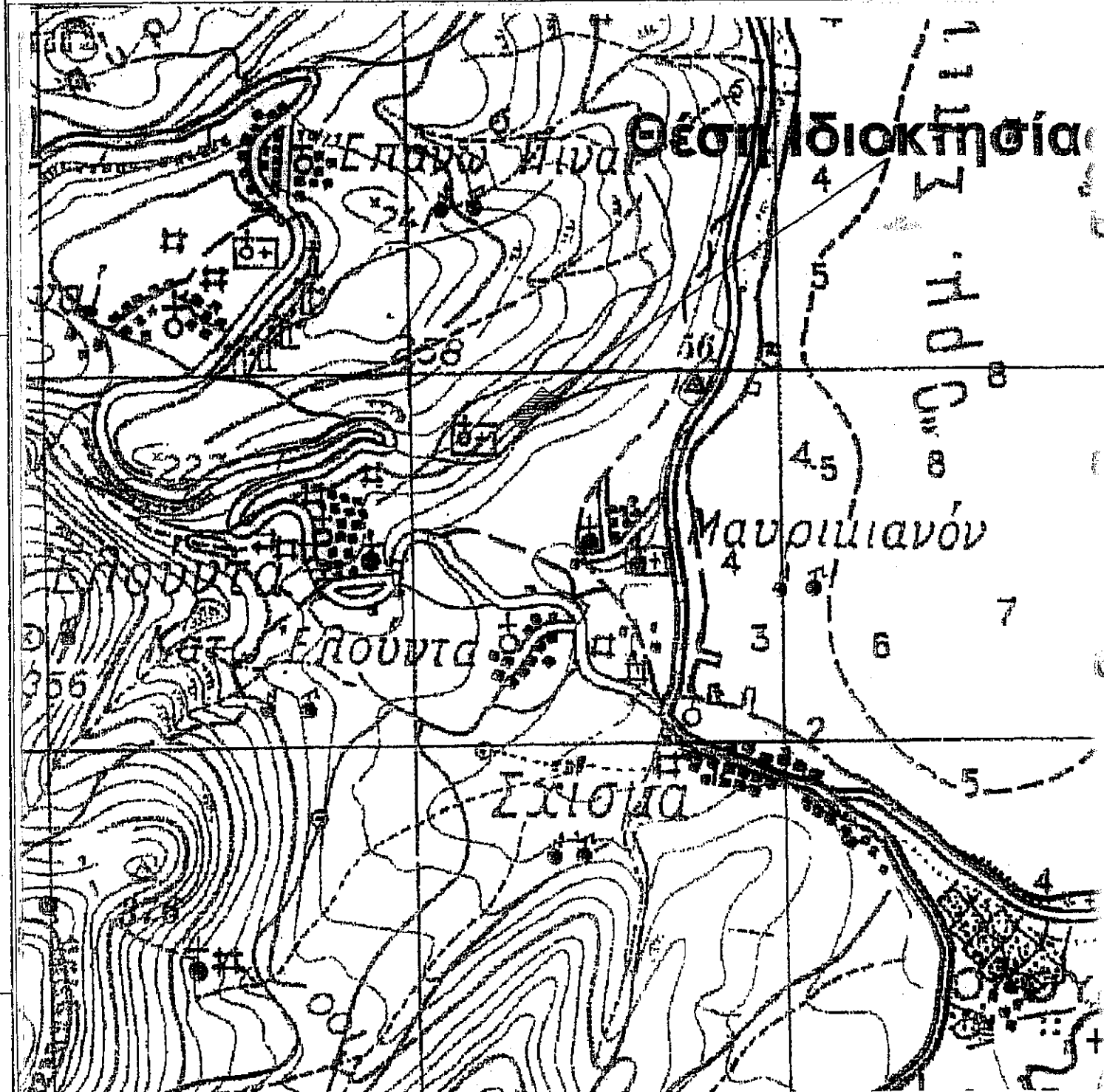

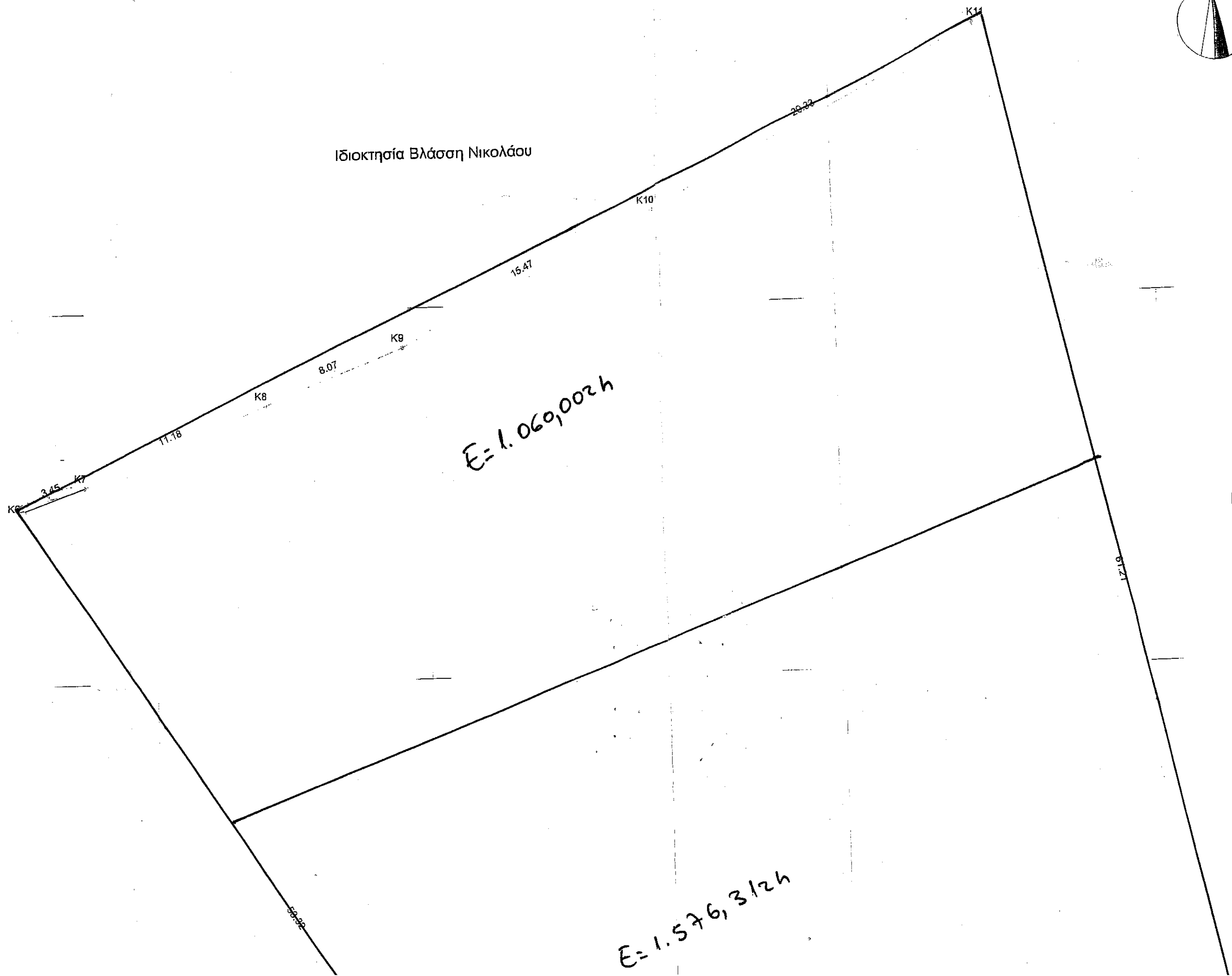
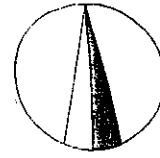

Ιδιοκτησία Βλάσση Νικολάου

$E = 1.069,002 h$

$E = 1.576,312 h$

Ιδι

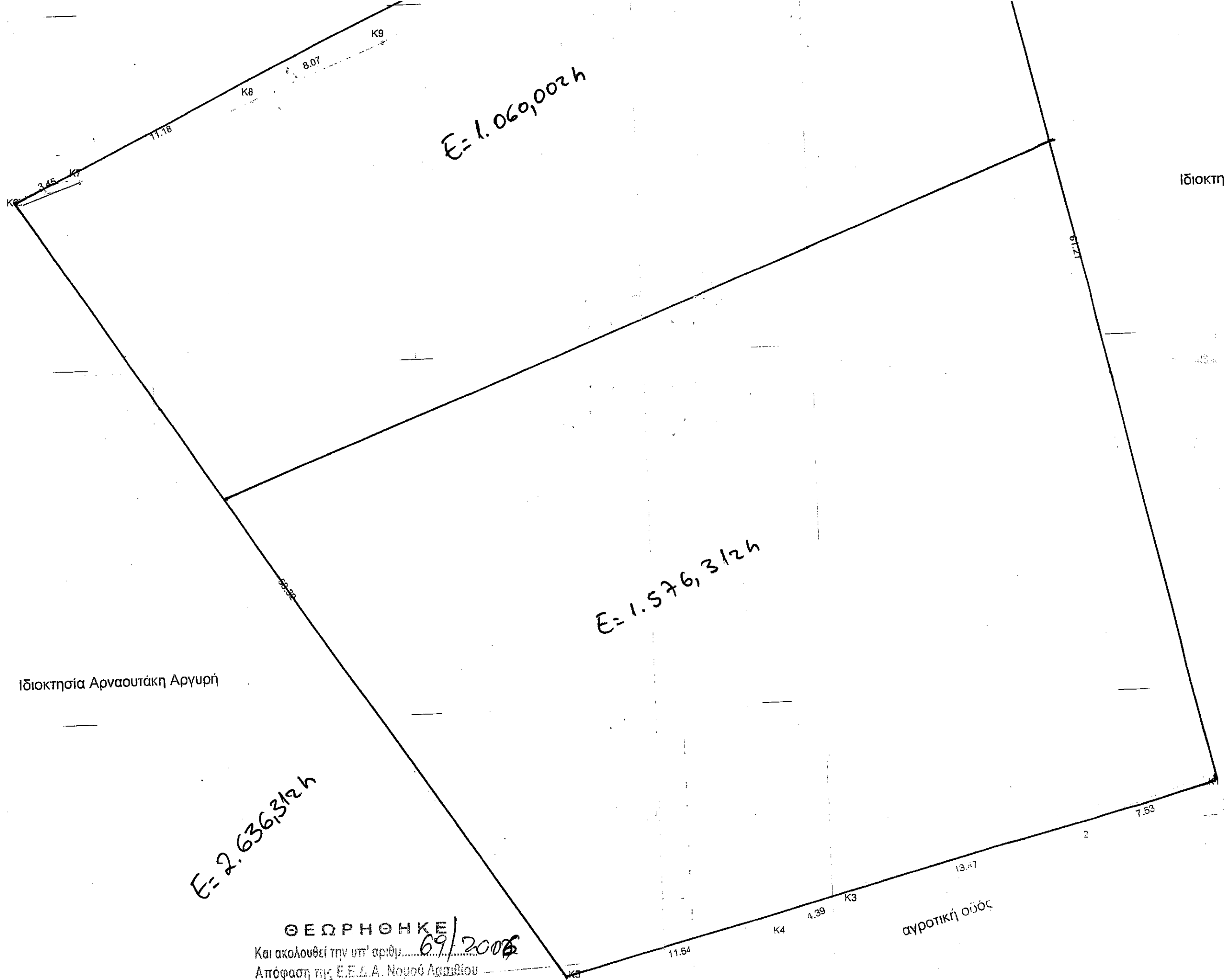

$E = 1.060,002 h$

$E = 1.576,312 h$

$E = 2.636,312 h$

Ιδιοκτησία Αρναουτάκη Αργυρή

Ιδιοκτησία Ζερβού Εμμ.

αγροτική οδός

ΘΕΩΡΗΘΗΚΕ
 Και ακολουθεί την υπ' αριθμ. 69/2006
 Απόφαση της Ε.Ε.Λ.Α. Νομού Αιτωλίου
 της οποίας αποτελεί αναπόσπαστο τμήμα
 Άγιος Νικόλαος 14-12-2006
 Η Γραμματέας της Επιτροπής

T1
53.81