

ΥΠΟΜΝΗΜΑ ΣΥΣΤΗΜΑΤΩΝ ΑΝΑΦΟΡΑΣ

ΕΓΣΑ '87
Ελληνικό Γεωδαιτικό Σύστημα Αναφοράς 1987 (Ε.Γ.Σ.Α. '87)
Ελλειψοειδές αναφοράς GRS 80 (αριθ. 378 137 m, 1/7298 25722101)
Προβολή: Εμφύλιος Μεταστροφή
Κεντρικός Μεσημεριανός κλίμακας 00° 00' με κλίμα 0999600
Τετραγωνική Κεντρική Μεσημεριανή: +500 000,00
Γεωγραφικό Πλάτος Αναφοράς: 00 00' 00"

Μέσο εδαφτόπος
GPS 2 σελών ΤΟΡΩΝ ΗΠΕΡΕ ΡΒΟ
Ακρίβεια ενισχυμένη: Στατόδος: 0m-0.5ppm / Υψομ: 5mm-0.5ppm
RTK: Οριζ: 10mm+1ppm / Υψομ: 15mm+1ppm

ΔΗΛΩΣΗ ΥΠΟΔΕΙΞΗΣ ΟΡΙΩΝ
Οι υπογράφουσες Χριστίνα & Κανέλα Κουτρομάνου συνδιοκτήτριες του εναντίον αγροτεμαχίου δηλώνουμε ότι τα όρια που υποδείξαμε και απεικονίζονται στο παραπλευρώς εικονιζόμενο τοπογραφικό διάγραμμα είναι τα οσιστά, οι Δηλούδες συνδιοκτήτριες

Χριστίνα Κουτρομάνου Κανέλα Κουτρομάνου

ΒΕΒΑΙΩΣΗ - ΔΗΛΩΣΗ ΝΟΜΟΥ 651/1977
Ο ΥΠΟΓΡΑΦΩΝ ΔΗΜΗΤΡΙΟΣ Φ. ΒΟΝΟΡΤΑΣ ΠΟΛΙΤΙΚΟΣ ΜΗΧΑΝΙΚΟΣ Τ.Ε. ΒΕΒΑΙΩΝΩ ΟΤΙ ΤΟ ΠΑΡΑΠΛΕΥΡΩΣ ΕΙΚΟΝΙΖΟΜΕΝΟ ΑΓΡΟΤΕΜΑΧΙΟ ΠΟΥ ΕΙΝΑΙ ΕΚΤΟΣ ΣΧΕΔΙΟΥ ΘΑ ΕΙΝΑΙ ΑΡΤΙΟ ΚΑΙ ΟΙΚΟΔΟΜΗΣΙΜΟ ΚΑΤΑ ΚΑΝΟΝΑ ΣΥΜΦΩΝΑ ΜΕ ΤΟ Π.Δ. 24/31.5.1985 (Φ.Ε.Κ. 270 Δ') ΟΡΟΙ ΔΟΜΗΣΗΣ ΕΚΤΟΣ ΣΧΕΔΙΟΥ ΜΕΤΑ ΤΟΝ ΤΕΛΕΣΙΔΙΚΟ ΧΑΡΑΚΤΗΡΙΣΜΟ ΤΗΣ ΕΚΤΑΣΗΣ ΩΣ ΑΓΡΟΤΙΚΟΥ ΧΑΡΑΚΤΗΡΑ ΑΠΟ ΤΟ ΑΡΜΟΔΙΟ ΔΙΔΑΡΧΕΙΟ ΚΑΡΠΕΝΗΣΙΟΥ. ΔΕΝ ΘΕΛΙΝΑΙ ΕΙΣΦΟΡΑ ΣΕ ΓΗ ΚΑΙ ΧΡΗΜΑ.

Ο ΔΗΛΩΝ
ΔΗΜΗΤΡΙΟΣ Φ. ΒΟΝΟΡΤΑΣ
Π.Τ.Υ.Χ. ΠΟΛΙΤΙΚΟΥ ΜΗΧΑΝΙΚΟΥ Τ.Ε.
Α.Μ. Ε.Ε.Τ.Ε.Μ. 27581
ΑΒΑΝΤΟΡΤΗΣΙΟΥ ΔΕΛΤΑ ΚΑΡΠΕΝΗΣΙΟΥ
ΔΙΔΑΡΧΕΙΟΥ ΚΑΡΠΕΝΗΣΙΟΥ
ΤΗΛ. 22370 24000 - 22370 24005
ΦΑΞ 22370 24000 - 22370 24005

ΕΜΒΑΔΟΜΕΤΡΗΣΗ ΑΓΡΟΤΕΜΑΧΙΟΥ

Table with 4 columns: ΣΗΜΕΙΟ, X, Y, ΜΗΚΟΣ. It lists 30 points and their respective coordinates and lengths, with a total area of 5442.45 m2.

ΑΠΟΣΠΑΣΜΑ ΧΑΡΤΗ ΚΛΙΜΑΚΑΣ 1:50000



ΘΕΣΗ ΟΙΚΟΠΕΔΟΥ ΧΡΙΣΤΙΝΑΣ ΚΟΥΤΡΟΜΑΝΟΥ ΚΑΝΕΛΑΣ ΚΟΥΤΡΟΜΑΝΟΥ & HELEN KOULMENTAS

Π Ρ Α Ξ Η
Το παρόν Τοπογραφικό Διάγραμμα ανήκει στην υπ' αριθμ. 5271/8294/2018 πράξη χαρακτηρισμού του Διασφαλείου Καρπενησιού της οποίας αποτελεί αναπόσπαστο τμήμα
Καρπενήσι 24/11/2018
Θυρωθήκε

Διασφαλής ο Ενταγμένος την αυτοψία
Αγορά Κουτρομάου

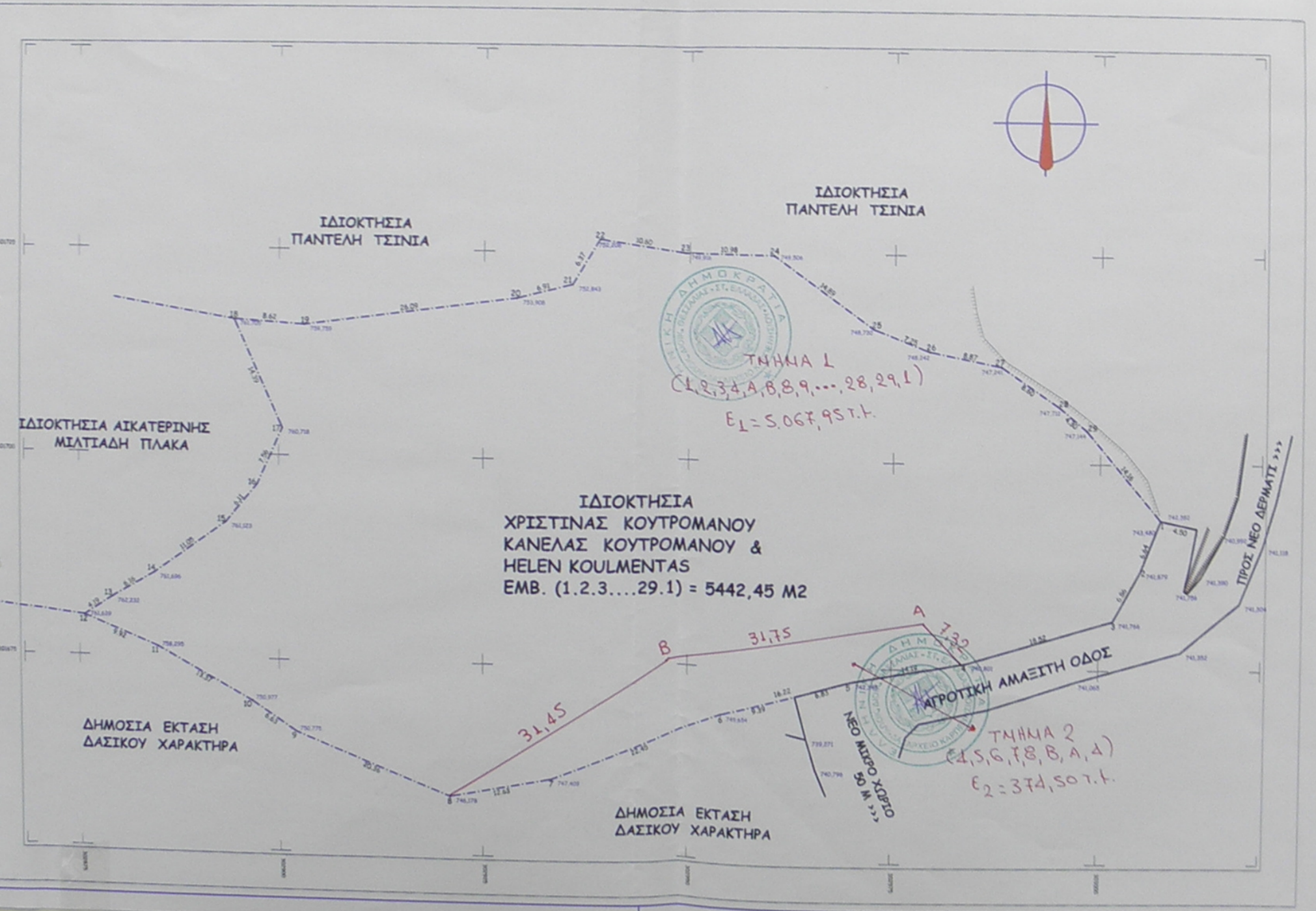

Administrative information block containing:
- Client: ΧΡΙΣΤΙΝΑ ΚΟΥΤΡΟΜΑΝΟΥ ΚΑΝΕΛΑΣ ΚΟΥΤΡΟΜΑΝΟΥ & HELEN KOULMENTAS
- Project: ΤΟΠΟΓΡΑΦΙΚΗ ΑΠΟΤΥΠΩΣΗ ΑΓΡΟΤΕΜΑΧΙΟΥ
- Description: Τ.Κ. ΜΕΓΑΛΟ ΧΩΡΙΟ ΘΕΣΗ "ΚΡΕΜΕΝΙΣΤΕΣ" ΕΚΤΟΣ ΣΧΕΔΙΟΥ Δημοτικής ενότητας Ποταμός Διέμου Καρπενησιού Περ. ενότητας Ευρυτανίας
- Engineer: ΓΡΑΦΕΙΟ ΜΕΛΕΤΩΝ - ΚΑΤΑΣΚΕΥΩΝ ΔΗΜΗΤΡΙΟΣ Φ. ΒΟΝΟΡΤΑΣ ΠΑΝΑΓΙΩΤΗΣ Φ. ΒΟΝΟΡΤΑΣ ΠΟΛΙΤΙΚΟΣ ΜΗΧΑΝΙΚΟΣ Τ.Ε. ΠΟΛΙΤΙΚΟΣ ΜΗΧΑΝΙΚΟΣ Ε.Μ.Π. ΔΙΔΑΡΧΕΙΟΥ ΚΑΡΠΕΝΗΣΙΟΥ & Κ. ΣΑΚΚΑΛΗ ΚΑΡΠΕΝΗΣΙΟΥ ΤΗΛ. 22370 24000 FAX. 22370 24005 email: vonortas-techniki@otenet.gr
- Scale: 1:400
- Drawing: Τ1
- Date: 2018