

ΠΡΑΞΗ
 Η ανωτέρω έκταση με στοιχεία ΑΑ'Ε'ΕΖΑ κηρύσσεται επί ρητίων ΤΝ αριθμ 3204 εκ ΤΠ Ν. 998/17
 Λαμία 3-2-03
 Ο Γραμματέας
 Παπανδρέου Ανδρέας
 Διοικολόγος



ΤΕΧΝΙΚΟ ΓΡΑΦΕΙΟ
 ΣΕΡΑΦΕΙΜ ΜΠΛΑΝΗΣ
 ΠΟΛΙΤΙΚΟΣ ΜΗΧΑΝΙΚΟΣ Δ.Π.Θ.
 ΒΥΡΩΝΟΣ 16-ΛΑΜΙΑ- τηλ.33833

ιδιοκτησία : ΤΑΣΙΑΡΧΗ Κ' ΑΘΗΝΑΣ ΧΡΥΣΑΦΟΡΟΥΛΟΥ

Θεση : "ΦΑΝΟΣ" ΓΛΥΦΑΔ Ν.ΦΘ/ΔΑΣ

ΤΟΠΟΓΡΑΦΙΚΟ ΔΙΑΓΡΑΜΜΑ

μελετητής : ΣΕΡΑΦΕΙΜ ΜΠΛΑΝΗΣ

<p>ΚΛΙΜΑΚΑ <u>1/500</u></p>	<p>ΧΡΟΝΟΣ ΜΕΛΕΤΗΣ <u>ΔΕΚΕΜΒΡΙΟΣ 02</u></p>
---------------------------------	--

ο συνταξας

Σεραφειμ Μπλανης

ΣΕΡΑΦΕΙΜ Γ. ΜΠΛΑΝΗΣ
 Δ.Π.Θ. - ΜΕΛΟΣ Τ.Ε.Ε. - ΑΡ. ΜΗΤΡ. 4113
 ΒΥΡΩΝΟΣ 16 - ΛΑΜΙΑ - ΤΗΛ. 33833

κα: 1/5000

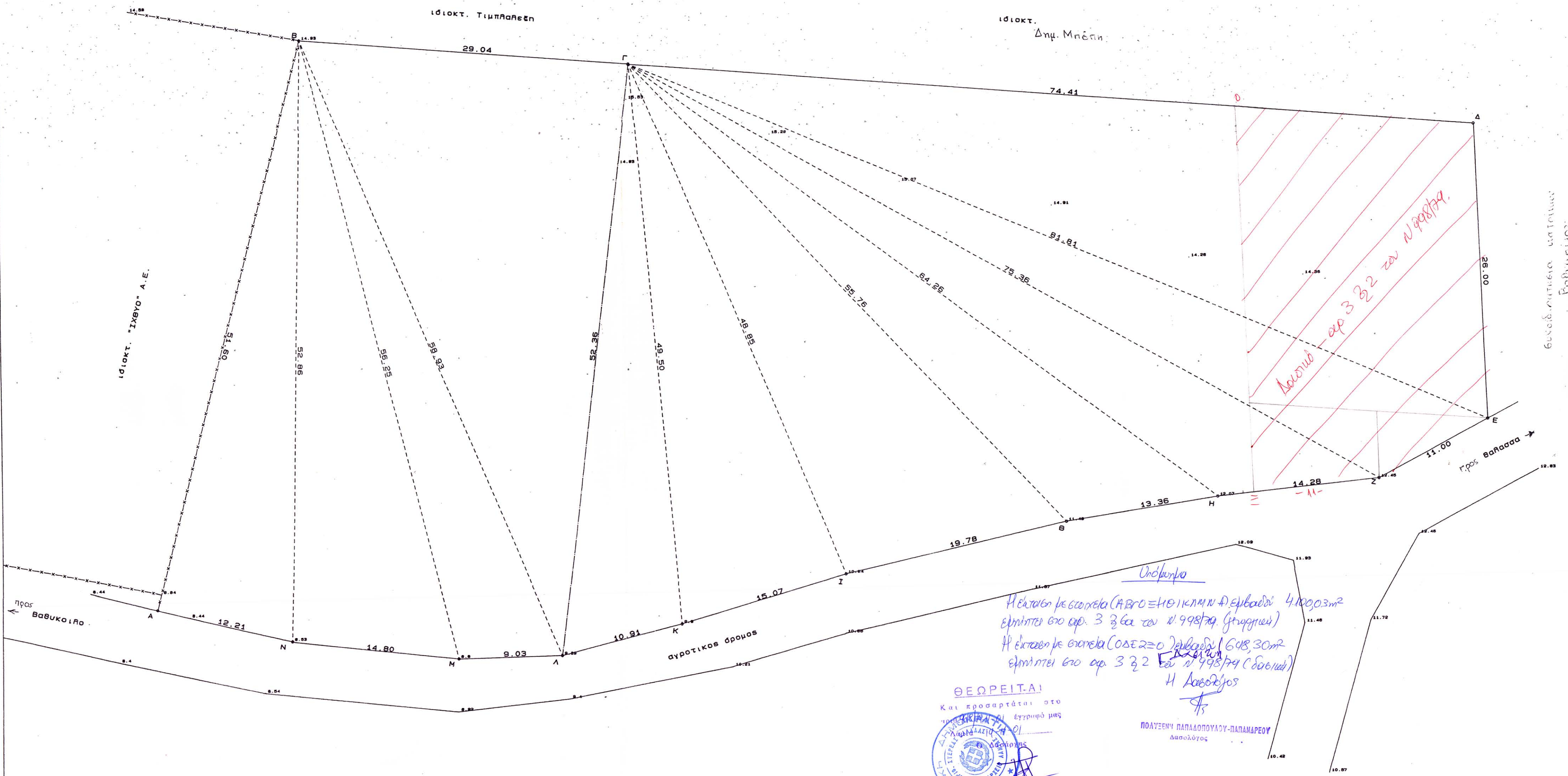
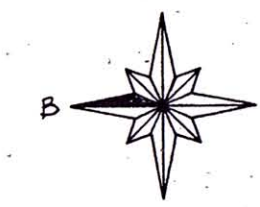

βουδ. μετρητ. υψοτήτων
Ραβδίου

ΤΟΠΟΓΡΑΦΙΚΟ ΔΙΑΓΡΑΜΜΑ ΑΓΡΟΤΕΜΑΧΙΟΥ
ιδιοκτ. "ΙΧΘΥΟ Α.Ε."
στη θέση "ΡΙΖΟ" ή "ΜΑΝΔΡΙ"
κτημ. περιφ. ΒΑΘΥΚΟΙΛΟΥ ΦΘΙΩΤΙΔΑΣ
κλίμαξ 1:200



ΥΠΟΜΝΗΜΑ
Εμβαδόν αγροτεμαχίου με στοιχεία (ΑΒΓ...ΜΝΑ) = 4748.33 μ².

Σημείωση:
Τα όρια του αγροτεμαχίου
εδεχτήκαν επί τοπου από
τον ιδιοκτήτη.

Λαμία Σεπτέμβριος 2000
Ο μηχανικός
ΗΛΙΑΣ Ν. ΤΑΤΣΑΡΟΥΧΑΣ
ΕΓΚΛΗΜΑΤΟΥΧΟΣ ΠΟΛΙΤΙΚΩΣ ΜΗΧΑΝΙΚΟΥ
ΕΘΝΙΚΟΥ ΜΕΤΣΟΒΙΟΥ ΠΟΛΥΤΕΧΝΕΙΟΥ
ΜΕΛΟΣ Τ.Ε.Ε. Α.Μ. 63676
ΚΑΡΑΪΣΚΑΚΗ 33 ΤΗΛ. 33832 ΛΑΜΙΑ

Ουδέν
Η έκταση με στοιχεία (ΑΒΓ...Η) κλημ. η εμβαδόν 4.100,03 μ²
επιήλθει στο αρ. 3 ζ 2 τω 1998/79 (Γηρογενία)
Η έκταση με στοιχεία (ΟΔΕ...Ζ) κλημ. η εμβαδόν 608,30 μ²
επιήλθει στο αρ. 3 ζ 2 τω 1998/79 (Οδογενία)
Η Δασογένος
Π
ΠΟΥΛΕΣΗ ΠΑΠΑΔΟΠΟΥΛΟΥ-ΠΑΠΑΝΑΓΕΟΥ
Δασολόγος

