

Ο Συντάξας το τοπογραφικό διαγράμμα Πολιτικός Μηχανικός
δηλώνει ότι το γωυμετρικό με σταθμούς 1,2,3,...36,37,1

α. Έχει επάρκεια :
ΤΜΗΜΑ Α (1,2,3,...25,28,1) Ε = 12.436,19 τ.μ.
ΤΜΗΜΑ Β (26,27,...36,37,26) Ε = 4.783,23 τ.μ.
ΣΥΛΟΓΙΚΗ ΕΠΙΦΑΝΕΙΑ Εολ = 17.219,42 τ.μ.

β. Βρίσκεται ΕΚΤΟΣ σχεδίου πόλεως ή άλλου οικισμού.

γ. Είναι άσφο και οικοδομήσιμο μετά από εγκριση της Δασικής Υπηρεσίας και χάραξη της γραμμής οικισμού.

δ. Απόσταση από τη θάλασσα < 100m

ε. Τα όρια του οικοπέδου υποδειχθηκαν από την ιδιοκτήτρια

ζ. Δεν οφείλει εισφορά σε γη ή σε χρήμα

ΔΗΛΩΣΗ ΙΔΙΟΚΤΗΤΗΣ
Η κατάλληλη υπογραφή της ΒΙΡΓΙΝΙΑ ΣΥΣ ΝΙΚΗΤΑ ΜΑΛΤΑ δηλώνει
σπί το όριο που έδω υποδείχθηκε είναι ορθό

Η ΔΗΛΩΣΙΑ

Κάρτατος Αυγούστου 2014

Ο ΜΗΧΑΝΙΚΟΣ

ΓΕΩΡΓΙΟΣ Δ. ΑΝΑΣΤΑΣΟΥΛΑΣ
ΔΙΠΛ. ΠΟΛΙΤΙΚΟΣ ΜΗΧΑΝΙΚΟΣ
ΠΑΝΕΠΙΣΤΗΜΙΟΥ ΠΑΤΡΩΝ
ΜΕΛΟΣ ΤΗΣ ΑΡΧΗΣ ΜΗΤΡΩΟΥ 11891
ΒΟΤΗΝ 15 ΑΡΧΗΜΟ ΤΗΛ. 264 101330
Α.Φ.Μ.07963811 - Δ.Ο.Υ. ΑΓΡΙΝΙΟΥ

ΣΤΥΛΙΑΝΟΣ Ι. ΓΙΑΛΛΟΥΣΗΣ
ΔΙΠΛΩΜΑΤΟΥΣ ΑΡΧΙΤΕΚΤΟΝ ΜΗΧΑΝΙΚΟΣ
ΚΑΤΕΠΕΡΕΧΟΜΕΝΟΙ ΠΑΝΕΠΙΣΤΗΜΙΟΥ
ΜΕΛΟΣ ΤΗΣ ΑΡΧΗΣ ΜΕΤΡΩΟΥ 114814
ΠΕΡΙΜΕΤΡΟΛΟΓΟΣ Τ.Κ. 8079
ΑΔΗΣ. 091272 - ΔΟΥ ΚΑΡΠΑΘΟΥ
ΤΗΛ. 264 101330

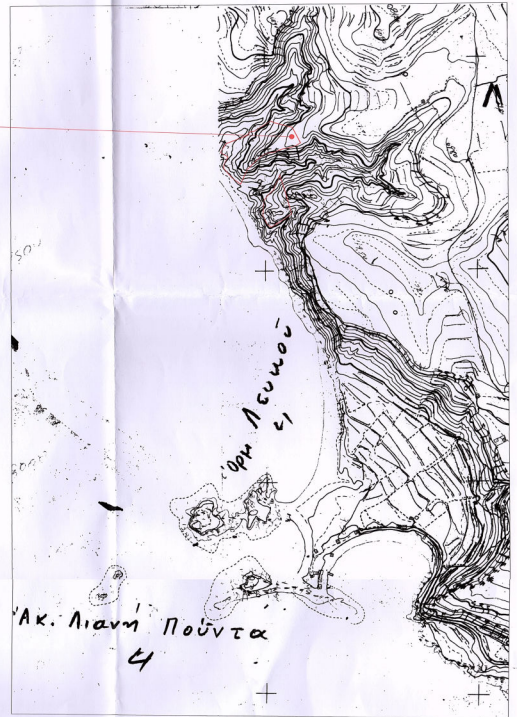

ΠΙΝΑΚΑΣ ΣΥΝΤΕΤΑΓΜΕΝΩΝ ΚΟΡΥΦΩΝ ΟΙΚΟΠΕΔΟΥ ΠΡΩΒΑΙΚΟ ΣΥΣΤΗΜΑ ΕΓΣΑ '87

ΑΡΙΘΜΟΣ ΚΟΡΥΦΗΣ	X/Easting	Y/Northing	Υψόμετρο (p)
1	777738.833	3943166.450	45.411
2	777728.274	3943161.605	44.934
3	777792.610	3943158.353	42.757
4	777712.493	3943150.902	38.594
5	777690.026	3943128.700	28.147
6	777673.382	3943093.450	7.821
7	777653.611	3943108.990	6.693
8	777634.459	3943132.367	6.563
9	777625.382	3943141.029	6.362
10	777639.372	3943148.928	6.005
11	777644.986	3943158.721	6.447
12	777627.073	3943169.310	4.998
13	777641.127	3943190.201	6.436
14	777687.572	3943208.204	14.290
15	777697.942	3943217.971	19.264
16	777786.548	3943218.684	18.704
17	777746.046	3943242.336	27.873
18	777756.195	3943237.793	28.563
19	777797.606	3943226.993	47.530
20	777816.072	3943189.728	51.266
21	777805.452	3943183.008	49.011
22	777798.202	3943179.985	48.129
23	777789.648	3943178.433	47.830
24	777772.603	3943175.125	46.773
25	777753.612	3943167.832	46.309
26	777786.795	3943059.436	41.218
27	777800.000	3943051.841	38.824
28	777794.209	3943023.149	38.987
29	777775.329	3943009.427	29.535
30	777745.528	3942992.157	20.279
31	777736.202	3942998.635	20.695
32	777725.253	3943019.662	20.517
33	777728.306	3943056.491	20.449
34	777729.248	3943069.637	19.292
35	777751.099	3943079.717	17.896
36	777758.032	3943096.178	16.241
37	777779.397	3943076.745	39.125

Στυλιανός Ι. Γιαλλούσης
Αρχιτέκτων Μηχανικός
2245023954 6973214054 stielosarch@gmail.com

Γεώργιος Ανατουτσουλας
Πολιτικός Μηχανικός
2641101330 6944203022 gan.cons@gmail.com

Εργο: ΑΠΟΤΥΠΩΣΗ ΓΕΩΤΕΜΑΧΙΟΥ

Εργοδοτής: ΒΙΡΓΙΝΙΑ ΣΥΣ ΝΙΚΗΤΑ ΜΑΛΤΑ

ΑΝΚΕΙ ΤΕ ΤΗΛ. 264 101330 - Δ.Ο.Υ. ΑΓΡΙΝΙΟΥ

ΛΕΥΚΟΣ ΔΗΜΟΣ ΚΑΡΠΑΘΟΥ

Θύρα σχεδίου: ΤΟΠΟΓΡΑΦΙΚΟ ΔΙΑΓΡΑΜΜΑ

ΑΥΓΟΥΣΤΟΣ 2014 Κλίμακα 1:500

Υπογραφή - Σφραγίδα

ΓΕΩΡΓΙΟΣ Δ. ΑΝΑΣΤΑΣΟΥΛΑΣ
ΔΙΠΛ. ΠΟΛΙΤΙΚΟΣ ΜΗΧΑΝΙΚΟΣ
ΠΑΝΕΠΙΣΤΗΜΙΟΥ ΠΑΤΡΩΝ
ΜΕΛΟΣ ΤΗΣ ΑΡΧΗΣ ΜΗΤΡΩΟΥ 11891
ΒΟΤΗΝ 15 ΑΡΧΗΜΟ ΤΗΛ. 264 101330
Α.Φ.Μ.07963811 - Δ.Ο.Υ. ΑΓΡΙΝΙΟΥ