

**ΥΠΟΜΝΗΜΑ**

1. Εμβαδόν γηπέδου με κορυφές (1.3.3+4.6+7.8+10.1).....28.29.30.31) = 14327.34μ²

2. ΑΡΙΘΜΟΣ ΤΑΞΙΝΟΜΗΣΗΣ: ΟΙΚΟΔΟΜΗΣΙΜΟΤΗΤΑ  
 Το παρόν γήπεδο βρίσκεται στο Βλάνος του Δήμου Ιωαννινοπού και εκτός ζωνών οικιστικού και εθνικού και αναδιάρθρωσης κατά κανόνα σύμφωνα με το Π.Δ. 24.548 (ΦΕΚ 272/03) 1-5-83.

3. ΔΗΜΟΣΙΑ ΥΠΟΧΡΕΩΣΗ ΟΡΙΣΜΟΥ  
 Το όραμα του γηπέδου και οι όροι της διακρίσεως υπαδείχθησαν επί λέξει από τον ιδιοκτήτη (Μηνή) Μετσίωρα και ένα οφθαλμολόγο.

**ΕΡΓΟΔΟΤΗΣ:** ΜΕΤΣΙΩΡΑΣ ΜΙΧΑΗΛ  
**ΕΡΓΟ:** ΤΟΠΟΓΡΑΦΙΚΗ ΑΠΟΤΥΠΩΣΗ  
**ΘΕΣΗ:** ΒΛΑΝΟΣ ΔΗΜΟΥ ΙΩΑΝΝΙΝΩΝ

**ΘΕΜΑ ΣΧΕΔΙΟΥ**  
**ΤΟΠΟΓΡΑΦΙΚΟ ΔΙΑΓΡΑΜΜΑ**

**ΚΥΜΑΚΑ 1:500**

ΠΕΡΙΟΔΟΣ ΕΚΤΟΝΩΣΗΣ ΜΕΛΕΤΗΣ ΙΟΥΝΙΟΣ 2002

**ΚΑΙΣΙΝΗ ΕΛ. ΚΑΙΣΙΔΑΡΑ**  
 ΑΤΜ ΕΠΙΧΕΙΡΗΣΙΑΚΩΣ ΜΗΧΑΝΙΚΟΣ ΑΠ.6  
 ΑΠ. ΜΗΤΡΩΟΥ 7751  
 ΠΛ. ΣΕΣΣ - ΠΛ. ΣΕΣΣ - 4534  
 Α. Δ. Ο.Υ. ΑΝΑΤΟΛΙΑΣ

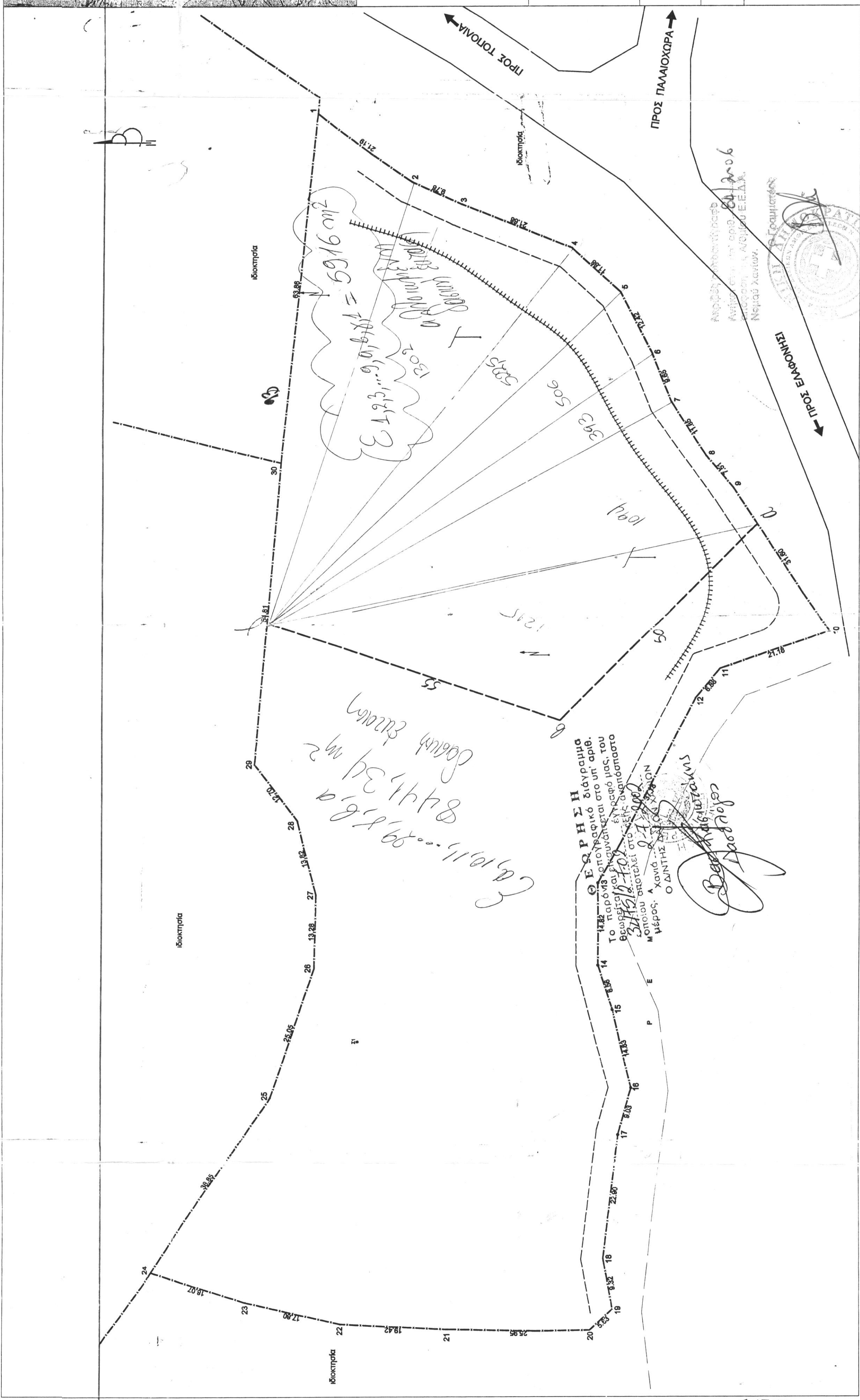

ΕΠΙΧΕΙΡΗΣΙΑΚΩΣ ΜΗΧΑΝΙΚΩΣ ΑΠ.6  
 ΑΠ. ΜΗΤΡΩΟΥ 7751  
 ΠΛ. ΣΕΣΣ - ΠΛ. ΣΕΣΣ - 4534  
 Α. Δ. Ο.Υ. ΑΝΑΤΟΛΙΑΣ

ΕΠΙΧΕΙΡΗΣΙΑΚΩΣ ΜΗΧΑΝΙΚΩΣ ΑΠ.6  
 ΑΠ. ΜΗΤΡΩΟΥ 7751  
 ΠΛ. ΣΕΣΣ - ΠΛ. ΣΕΣΣ - 4534  
 Α. Δ. Ο.Υ. ΑΝΑΤΟΛΙΑΣ

ΕΠΙΧΕΙΡΗΣΙΑΚΩΣ ΜΗΧΑΝΙΚΩΣ ΑΠ.6  
 ΑΠ. ΜΗΤΡΩΟΥ 7751  
 ΠΛ. ΣΕΣΣ - ΠΛ. ΣΕΣΣ - 4534  
 Α. Δ. Ο.Υ. ΑΝΑΤΟΛΙΑΣ

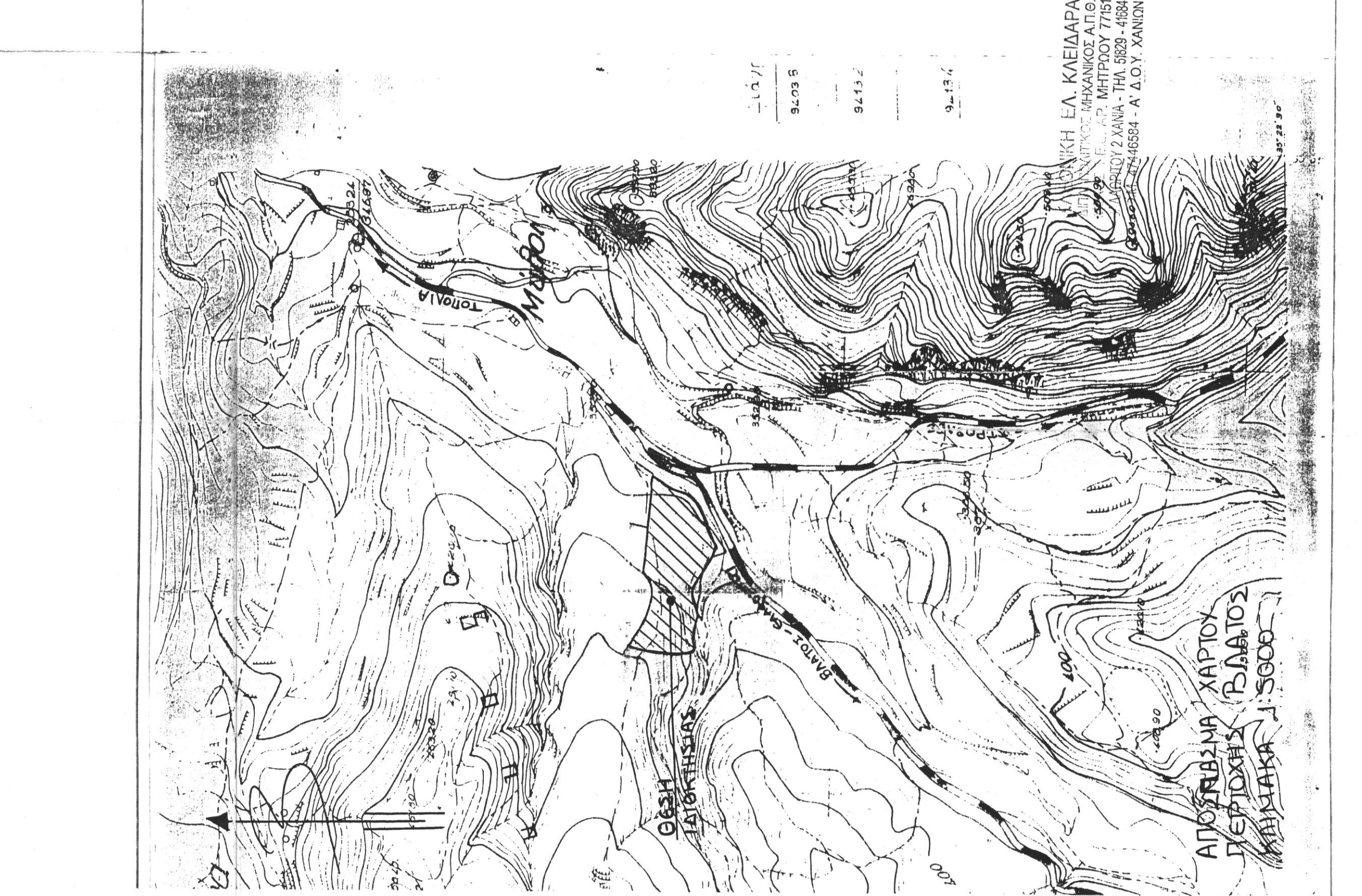

ΑΠΟΒΛΙΣΜΑ ΧΑΡΤΟΥ ΤΕΡΜΑΤΩΣ ΒΛΑΝΟΣ ΚΥΜΑΚΑ 1:500

ΕΠΙΧΕΙΡΗΣΙΑΚΩΣ ΜΗΧΑΝΙΚΩΣ ΑΠ.6  
 ΑΠ. ΜΗΤΡΩΟΥ 7751  
 ΠΛ. ΣΕΣΣ - ΠΛ. ΣΕΣΣ - 4534  
 Α. Δ. Ο.Υ. ΑΝΑΤΟΛΙΑΣ