

Ονομασία: Τμήμα 1 Τύπος Υποκατασκευή Κωδικός: 1.480/2016/5-1-1017 Κτηματολ. Νο. 1480 Ονομασία: 5/25-2016/5-1-1017 Α. Στοιχείο:	Ημερομηνία: 01/01/2017 Ημερομηνία: 01/01/2017 Κωδικός: 1480 Κωδικός: 1480
---	--

Α/Α	Χ	Υ
100	463300.022	3932931.147
101	463360.722	3932934.148
102	463420.422	3932937.149
103	463480.122	3932940.150
104	463540.822	3932943.151
105	463600.522	3932946.152
106	463660.222	3932949.153
107	463720.922	3932952.154
108	463780.622	3932955.155
109	463840.322	3932958.156
110	463900.022	3932961.157
111	463960.722	3932964.158
112	464020.422	3932967.159
113	464080.122	3932970.160
114	464140.822	3932973.161
115	464200.522	3932976.162
116	464260.222	3932979.163
117	464320.922	3932982.164
118	464380.622	3932985.165
119	464440.322	3932988.166
120	464500.022	3932991.167

Τμήμα 1 Τύπος Υποκατασκευή
 Ε (540341,244,248,257,259,100,101,102,103,104,105,106) = 291.443 m²

- Παρατηρήσεις:**
1. Το κτηματολόγιο αποτελείται από αναλυτικά σχέδια με βάση τα οριζοντιογραφικά των κομμάτιών στην οριζόντια προβολή (ETZ/87).
 2. Το χώρο και το εύρος των ορίων να υπακούει ολόκληρο ο δρόμος της οδού.
 3. Η οριζόντια Βιολογία εκτός της επιφανείας, καθώς και τον χώρο οριζόντιας προβολής των τμημάτων του Νομού Χορτιά.
 4. Οι συντεταγμένες είναι από Ε.Γ.Α. 87 και είναι εδαφικές από το δίκτυο της ΕΡΜΠΟΣ/ΙΟΕ/Α.Ε.
 5. Τα οριζοντιογραφικά των τμημάτων του κτηματολ. είναι Ε.Γ.Α. 87.
 6. Το οριζοντιογραφικό Βιολογία εκτός, αποτελεί διάταξη του Δήμου Κορυθάλου.

ΣΥΝΤΕΤΡΩΜΕΝΕΣ σε προβολή Ε.Γ.Σ. Α 87

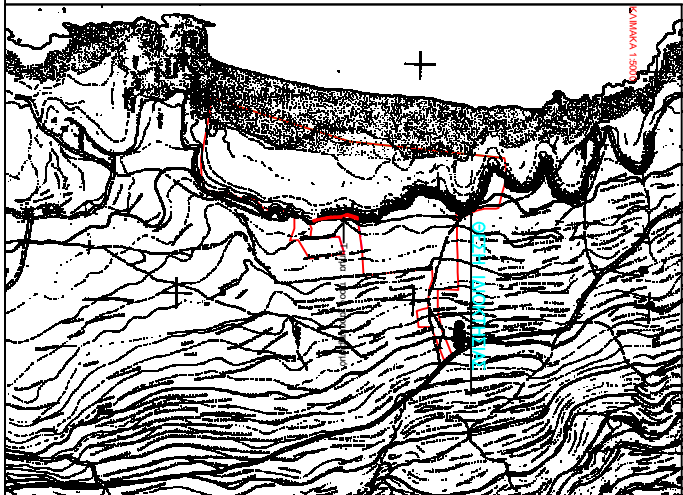

\\\server\Carto\carta\ΥΠΟΚΑΤΑΣΤΑΣΗ ΤΜΗΜΑΤΩΝ\κτμ\κτμ_1480\κτμ_1480_100_101_102_103_104_105_106.dwg
 Γεωγραφικές Μηνύξεις του Εμπορίου
 Γεωγραφικές Δημιουργίες του Νικολάου Γεωργίου
 Γεωγραφικές Δημιουργίες του Στέφανου Νικολάου Γεωργίου
 αποτύπωση σχεδιασμάτων - γρηθών
 "Ποιός είναι ο φορέας;": εφόσον ο φορέας είναι ο Δήμος Κορυθάλου
 διοργανώθηκε: Πόλη του Δήμου Κορυθάλου
 Τοπογραφικό Διεύθυνση
 Κλίμακα: 1:1000
 Ιούλιος 2016