

Π. Φ. Α. Ε. Π.
 Το παρόν Τοπογραφικό Διαγράμμα αφορά στην
 επίσημη καταγραφή της οριζόντιας θέσης των
 σημείων του εδάφους και της κατασκευής των
 κτισμάτων.

Καταρτίστη: *[Signature]*
 Εγκρίθηκε: *[Signature]*
 Αρμόδιος Τοπ. Γραφείο: *[Signature]*

ΓΕΝΙΚΟΙ ΟΡΟΙ ΔΟΜΗΣΗΣ ΕΚΤΟΣ ΣΧΕΔΙΟΥ
 Εργασία καταρτίστηκε σύμφωνα με το Ν. 2471/1995 (ΦΕΚ 270 Α) και Ν. 1577/1985 (Ν. 3212/2003) Π.Δ. 209/15-7-98 (ΦΕΚ 167 Α).

ΣΥΝΟΠΤΙΚΑ
 Εμβαστά οριζώντιο γράβου: 4.000,00 τετραγωνικά μέτρα
 Εμβαστά οριζώντιο βόθρου: 25,00 μ.
 Πλάτος με κλίση με διαστάσεις 10,00 μ. Επικρατέστερος διαστάσεις και καταστάσεις τμήματος και σε επιδομητικές εργασίες απαιτούνται:
 Εμβαστά οριζώντιο: 45,00 μ.
 Εμβαστά βόθρου: 50,00 μ.
 Εμβαστά οριζώντιο: 4.000,00 μ.
 μέγιστη κλίση: 10%
 Αποστάσεις κτισμάτων από τα όρια: 15,00 μ.
 Αποστάσεις κτισμάτων από όλη την έκταση: 10,00 μ.
 Αποστάσεις κτισμάτων από τα όρια βόθρου: 10,00 μ.
 Μέγιστος αριθμός κτισμάτων: 2
 Μέγιστος όρος: 7,50 μ.
 Διάρκεια: ανάλογα της χρήσης του κτίσιου.

ΔΙΑΒΕΒΛΗΤΗ ΔΙΑΚΗΡΥΞΗ
 Το ανωτέρω περιγραφή σχέδιο για να εν λόγω πρόγραμμα, που είναι ιδιοκτησία μου, είναι ακριβές, τα δε όρια του συγκεκριμένου εδάφους διαπιστώσει μου και με το παρόν μου.

Καταρτίστη: *[Signature]* / 2010
 στη Βόλγα/Βόλγα

ΔΙΑΒΕΒΛΗΤΗ ΜΗΧΑΝΙΚΟΥ
 Το ανωτέρω με τα στοιχεία (1,2,3, ..., 11,12,1) και εμβαστά 7.159,87 η έκταση στη θέση "Αγ. Δημήτριος" της κτμ. περιφέρειας του Δήμου Καρπεντίσιου, είναι άρτια και οικοδομήσιμη σύμφωνα με τις υφιστάμενες διατάξεις για την εκτέλεση έργων.

Καταρτίστη: 05/09/2010
 Ο μηχανικός

ΝΙΚΟΛΑΟΣ Φ. ΧΑΝΤΖΟΠΟΥΛΟΣ
 ΠΤΥΧ. ΠΟΛ. ΜΗΧ. ΕΠΙΧΕΙΡΗΣΙΑΣ Τ.Ε.Ε. Ε.Δ.Ε.
 ΑΡ. ΜΗΤΡ. 1079/92-93-94-95-96-97-98-99-00
 Ε. ΚΑΤΑΓ. 07392213 ΔΟΥΣ ΚΑΡΠΕΝΤΗΣΙΟΥ

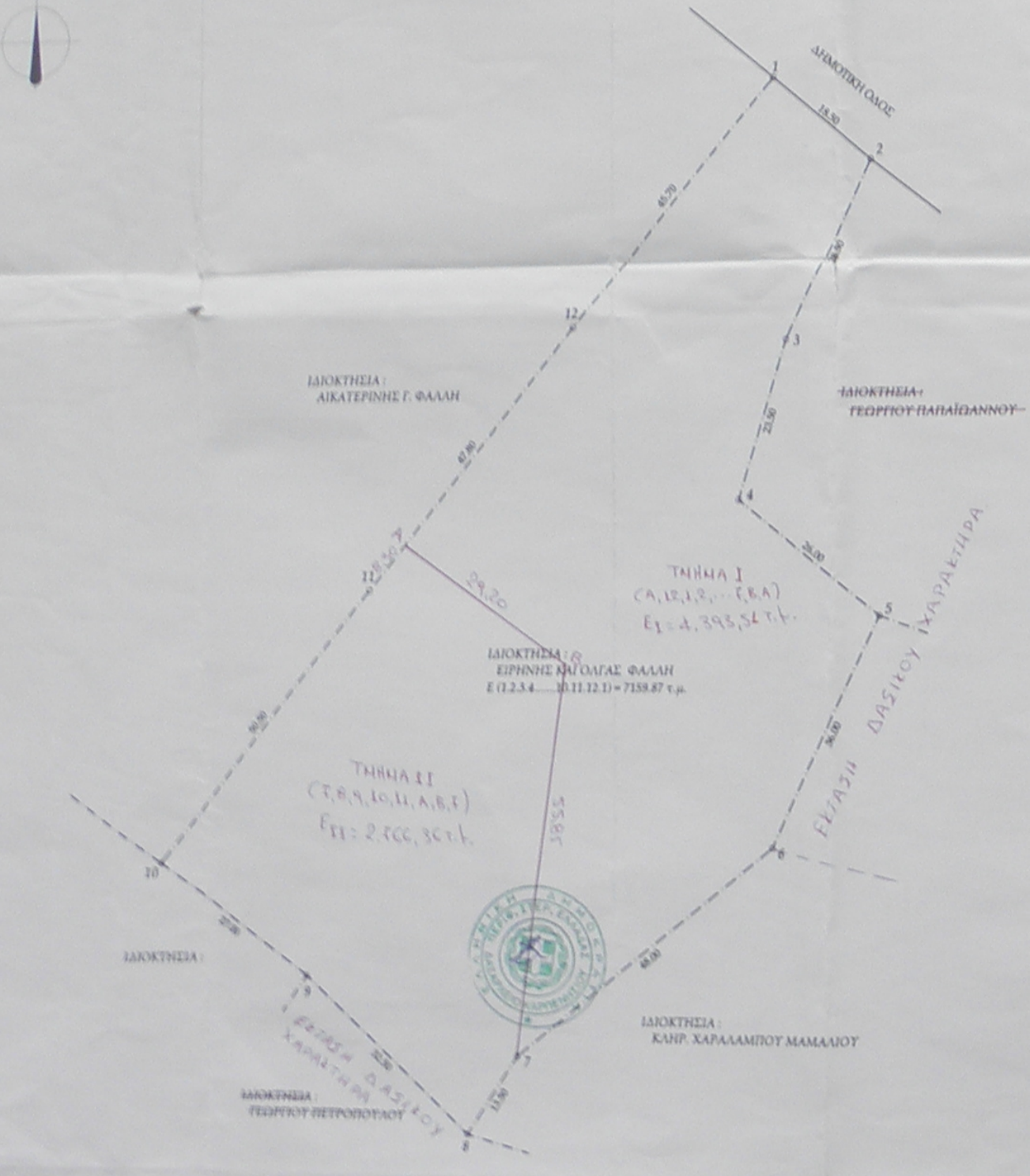

ΕΜΒΛΩΣΜΕΤΡΙΣΗ ΑΓΡΟΤΕΜΑΧΙΟΥ
 Υπολογισμός Εμβαδού με Ορθογώνια Συντεταγμένες

Σημείο	X	Y	Περίμετρος
1	309514,09	4308653,83	18,50
2	309528,08	4308642,00	28,50
3	309516,01	4308616,30	23,50
4	309529,14	4308593,82	24,00
5	309529,48	4308577,55	34,00
6	309513,98	4308545,66	48,00
7	309476,41	4308515,12	13,50
8	309468,96	4308503,86	32,00
9	309445,30	4308526,14	87,00
10	309483,41	4308541,94	56,50
11	309455,19	4308581,18	47,80
12	309485,28	4308618,32	45,72
1	309514,09	4308653,83	5,00

Εμβαδόν Ολοκλήρου E = 7159,87 m²

ΤΕΧΝΙΚΗ ΕΤΑΙΡΕΙΑ
ΧΑΝΤΖΟΠΟΥΛΟΣ Ν. & ΚΕΦΑΛΑ Χ. Ο.Ε.
 ΓΕΩΓ. ΚΟΝΥΝΑΝ 9 ΚΑΡΠΕΝΤΗΣΙΟΥ ΤΣΑ. - FAX : 227020196

ΕΠΙΧΕΙΡΗΣΗ: *[Blank]*

ΕΠΙΧΕΙΡΗΣΗ: **ΕΙΡΗΝΗ ΚΑΙ ΟΛΓΑ ΦΑΛΛΗ του Βασιλείου**

ΕΡΓΟ: **ΟΡΙΖΟΝΤΟΓΡΑΦΙΚΗ ΔΙΕΠΙΧΕΙΡΙΣΗ ΑΓΡΟΤΕΜΑΧΙΟΥ**

ΠΡΟΣΤΑΣΙΑ: "Αγ. Δημήτριος" κτμ. περιφέρειας Δήμου Καρπεντίσιου (επίσης σχέδιο)

ΜΕΛΕΤΗ: **ΤΟΠΟΓΡΑΦΙΚΟ**

ΤΟΠΟΓΡΑΦΙΚΟ ΔΙΑΓΡΑΜΜΑ T1

ΚΥΡΙΟΣ ΕΚΠΟΝΗΤΗΣ: *[Blank]* ΑΠΟΧΡΗΣΗ: *[Blank]*

ΣΦΡΑΓΙΣΤΑ: *[Blank]* ΥΠΟΓΡΑΦΗ: *[Signature]*

ΝΙΚΟΛΑΟΣ Φ. ΧΑΝΤΖΟΠΟΥΛΟΣ
 ΠΤΥΧ. ΠΟΛ. ΜΗΧ. ΕΠΙΧΕΙΡΗΣΙΑΣ Τ.Ε.Ε. Ε.Δ.Ε.
 ΑΡ. ΜΗΤΡ. 1079/92-93-94-95-96-97-98-99-00
 Ε. ΚΑΤΑΓ. 07392213 ΔΟΥΣ ΚΑΡΠΕΝΤΗΣΙΟΥ