

ΤΟΠΟΓΡΑΦΙΚΟ ΔΙΑΓΡΑΜΜΑ

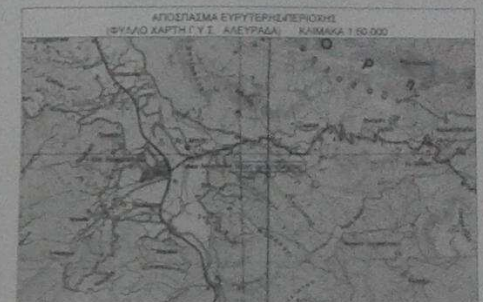
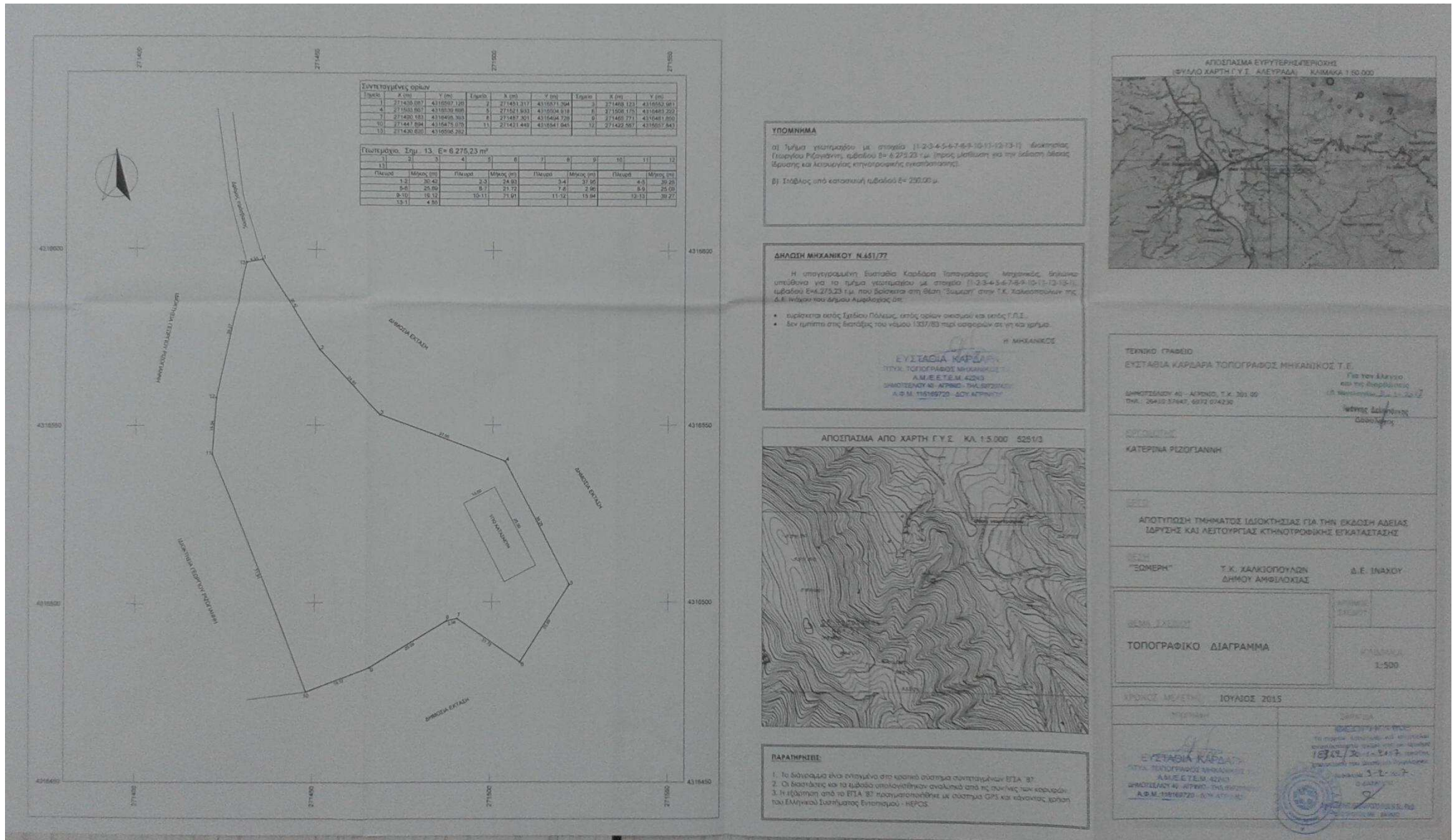

ΥΠΟΜΝΗΜΑ

Οι Τμήμα Υποθηκών με στοιχεία 11-2-3-4-5-6-7-8-9-10-11-12-13-14 δικαστικής Έκτασης Ρεζινογιάννη, εμβαδού 5= 6 275,23 τ.μ. (προς λήθη για την αξία της ιδιότητας) και λειτουργίας κτηνοτροφικής εγκατάστασης.

Ε) Σταθμός από κατασκευή υδροδότης 6= 230,00 μ.

ΔΙΑΘΗ ΜΗΧΑΝΙΚΟΥ Ν.451/77

Η υπαγορευμένη διαθήκη Κατερίνα Ριζογιάννη Μεγαλέως, δηλώνει υποθήκη για το τμήμα υποθηκωτικό με στοιχεία 11-2-3-4-5-6-7-8-9-10-11-12-13-14 υδροδότης 6= 230,00 τ.μ. που βρίσκεται στη θέση "Ριζογιάννη" στην Τ.Κ. Χαλκισπούλων της Δ.Ε. Ινάχου του Δήμου Αμφιλοχίας.

- επιβάλλεται κατά Τμήμα Πάσης, κατάς ορίων οικισμού και κατάς Γ.Π.Σ.
- δεν επιτίθεται στις διατάξεις του νόμου 1337/83 περί υφερομένων στη και κτηρία.

Η ΜΗΧΑΝΙΚΟΣ

ΕΥΣΤΑΘΙΑ ΚΑΡΔΑΡΗ
ΤΠΥΧ. ΤΟΠΟΓΡΑΦΟΣ ΜΗΧΑΝΙΚΟΣ Τ.Ε.
Α.Μ.Ε.Ε.Τ.Ε.Μ. 4210
ΔΗΜΟΣΙΑΣ ΚΑΙ ΑΓΡΟΝΟΜ. ΤΕΧΝΟΛΟΓΙΑΣ
Α.Φ.Μ. 115169720 - ΔΟΥ ΑΤΤΙΚΗΣ

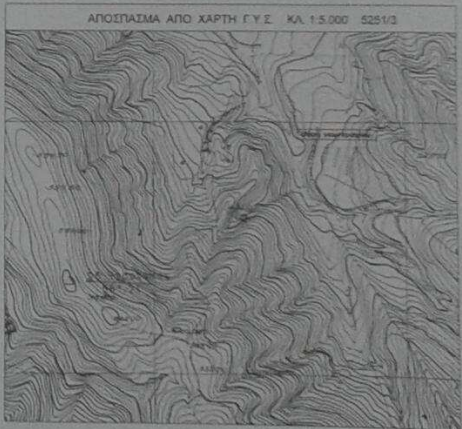

ΠΑΡΑΤΗΡΗΣΕΙΣ

- Το διαγράμμα είναι ελλειψμένο στο κρατικό σύστημα συντεταγμένων ΕΓΣΑ '87.
- Οι διαστάσεις και το εμβαδόν υπολογίστηκαν αναλυτικά από τις συντεταγμένες κορυφών.
- Η ιδιότητα από το ΕΓΣΑ '87 πραγματοποιήθηκε με σύστημα GPS και κανονικός έλεγχος του Ελληνικού Διατήματος Επιτηρητών - ΝΕΡΟΣ.

ΤΕΧΝΙΚΟ ΓΡΑΦΕΙΟ
ΕΥΣΤΑΘΙΑ ΚΑΡΔΑΡΗ ΤΟΠΟΓΡΑΦΟΣ ΜΗΧΑΝΙΚΟΣ Τ.Ε.

Για τον Άλλοτελο
και την Αμφιλοχία
Δ.Ε. Ριζογιάννη, Δ.Α. 30.27

ΔΗΜΟΤΕΛΕΙΟΝ ΑΦ - ΑΓΡΙΝΟΥ, Τ.Κ. 301 00
ΤΗΛ: 26410 37447, 6972 074236

ΚΑΤΕΡΙΝΑ ΡΙΖΟΓΙΑΝΝΗ

ΑΠΟΤΥΠΩΣΗ ΤΜΗΜΑΤΟΣ ΙΔΙΟΚΤΗΣΙΑΣ ΓΙΑ ΤΗΝ ΕΚΔΟΣΗ ΑΔΕΙΑΣ
ΙΔΡΥΣΗΣ ΚΑΙ ΛΕΙΤΟΥΡΓΙΑΣ ΚΤΗΝΟΤΡΟΦΙΚΗΣ ΕΓΚΑΤΑΣΤΑΣΗΣ

Τ.Κ. "ΣΩΜΕΡΗ"
Τ.Κ. ΧΑΛΚΙΣΠΟΥΛΩΝ
ΔΗΜΟΥ ΑΜΦΙΛΟΧΙΑΣ

Δ.Ε. ΙΝΑΧΟΥ

ΤΟΠΟΓΡΑΦΙΚΟ ΔΙΑΓΡΑΜΜΑ

ΚΑΜΑΚΑ 1:500

ΧΡΟΝΟΣ ΜΕΛΕΤΗΣ: ΙΟΥΛΙΟΣ 2015

ΕΥΣΤΑΘΙΑ ΚΑΡΔΑΡΗ
ΤΠΥΧ. ΤΟΠΟΓΡΑΦΟΣ ΜΗΧΑΝΙΚΟΣ Τ.Ε.
Α.Μ.Ε.Ε.Τ.Ε.Μ. 4210
ΔΗΜΟΣΙΑΣ ΚΑΙ ΑΓΡΟΝΟΜ. ΤΕΧΝΟΛΟΓΙΑΣ
Α.Φ.Μ. 115169720 - ΔΟΥ ΑΤΤΙΚΗΣ

ΚΑΤΕΡΙΝΑ ΡΙΖΟΓΙΑΝΝΗ

ΕΥΣΤΑΘΙΑ ΚΑΡΔΑΡΗ

Το παρόν διαγράμμα και επιτηρητικό
εγκυκλοπαιδικό έργο υπό τη μορφή
183x24x1.5x1.7 cm είναι
πρωτότυπο και δύναται να θεωρηθεί
απόδειξη 3.1.Ε. 107
ΕΥΣΤΑΘΙΑ ΚΑΡΔΑΡΗ