

ΓΟΠΟΓΡΑΦΙΚΟ ΔΙΑΓΡΑΜΜΑ ΑΓΡΟΥ

ΔΙΟΙΚΗΤΗΣ Κ ΓΕΩΡΓΙΟΥ ΜΠΑΡΛΑ

ΘΕΣΗ: ΔΑΣΚΑΛΕΙΟ - ΚΕΡΑΤΕΑΣ

ΕΚΤΑΣΗ: 282.00μ²

ΚΑΙΜΑΤΣ 1:200

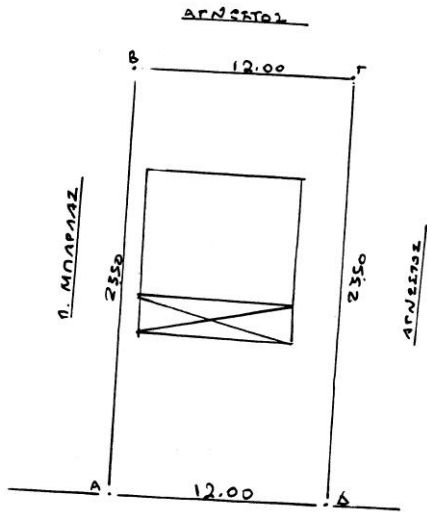

ΑΓΡΟΤΙΚΟΙ ΔΡΟΜΟΙ



ΟΔΟΠΟΡΙΚΟ
ΑΠΟ ΤΗΣ ΟΔΟΥ ΑΡ. 6468/7 ΟΙΝΙΑ ΣΥΣΤ.

4141
10-1-92



ΦΩΤΟΕΡΜΗΝΕΙΑ
ΤΙ ΕΛΕΓΧΕΤΑΙ ΜΕ ΟΥΔΕΝΑ
ΔΣΔΚΑ
ΑΝ. ΑΡ. 10-1-92
Αριθμ. 10-1-92
ο ανεργητός την 10-1-92

ΓΕΩΡΓΙΟΣ ΑΡ. ΖΗΡΑΣ
ΤΟΥ ΜΕ Κ. ΒΑΘΜΟ

Η ελεγχόμενη έκταση είναι
όπως περιγράφεται στην αριθ.
751/91
Αναφορά του κ. Γεωργίου
Οι ανεργητός την αυτογία

- 1.
- 2.
- 3.



ΑΥΓΟΥΣΤΟΣ 1991
Ο ΣΥΝΤΑΞΑΣ

ΠΑΡΑΓΙΩΤΗΣ Γ. ΔΟΣΗΣ
ΓΕΩΓΡΑΦΙΚΟ ΤΕΧΝΟΛΟΓΙΚΟ ΕΡΓΑΣΤΗΡΙΟ
ΑΡΙΘ. ΠΡΩΤ. 105993
ΣΗΡΑΤΕΑΣ - ΤΑΤΑΡΑΧΗ 6 - Τ.Π.Α. 1

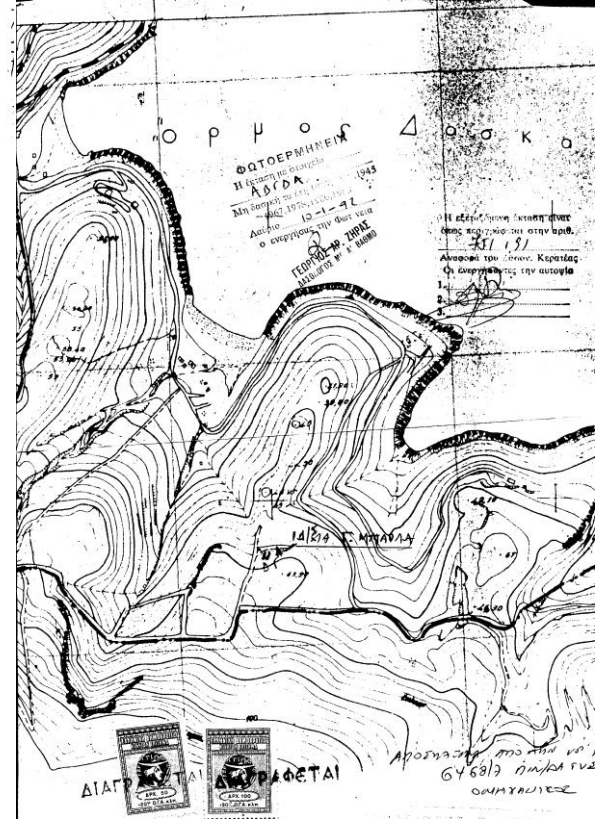

Αποσπασμα από την νο. 6468/7 ΟΙΝΙΑ ΣΥΣΤ. ΟΜΑΧΕΥΣΕΣ