

ΑΡΧΙΚΟ ΕΜΒΛΑΔΟ ΤΕΜΑΧΙΟΥ (206)
E = 16295,00μ²

Κορυφή	X	Y	Li,H-1
A1	297047,130	4376997,662	76,50
A2	297101,802	4376944,153	226,57
A3	297260,286	4377106,074	81,17
A4	297186,625	4377140,187	199,43

ΕΡΓΟΛΟΓΗΣ:

ΣΤΡΑΓΑΛΗΣ ΠΑΝΤΕΛΗΣ

ΕΡΓΟ:

ΚΤΗΝΟΤΡΟΦΙΚΗ ΕΓΚΑΤΑΣΤΑΣΗ (ΠΡΟΧΕΙΡΟ ΚΑΤΑΛΥΜΑ)

ΘΕΣΗ:

(ΤΕΜ 206) - ΚΤΗΜ. ΠΕΡ. ΕΛΕΥΘΕΡΟΧΩΡΙΟΥ ΠΕΡΙΦΕΡΕΙΑΚΗ ΕΝΟΤΗΤΑ ΤΡΙΚΑΛΩΝ

ΤΟΠΟΓΡΑΦΙΚΟ ΔΙΑΓΡΑΜΜΑ

ΘΕΜΑ ΣΧΕΔΙΟΥ: **Αντικείμενο** ΕΛΕΥΘΕΡΟΧΩΡΙΟ ΤΡΙΚΑΛΩΝ 1-2-3-4-5
ΕΥΧΑΡΙΣΤΙΑΣ ΤΡΙΚΑΛΩΝ 1-2-3-4-5
Ο ΔΑΣΕΥΣΙΑΣ ΤΡΙΚΑΛΩΝ 1-2-3-4-5
Αυθεντικό Τυπογραφείο
Καλλιόπης Χαλπίτας
ΣΥΓΓΡΟΥ 34 - ΤΡΙΚΑΛΑ - ΤΗΛ: 24310 38282
ΑΦΜ: 100285410 - ΔΟΥ ΤΡΙΚΑΛΩΝ

ΑΡ. ΣΧ. **T 01**

ΜΕΛΕΤΗΤΗΣ:

ΑΘΑΝΑΣΙΟΥ Γ. ΑΝΑΣΤΑΣΙΟΣ

ΥΠΕΥΘΥΝΗ ΔΕΛΟΣΗ

ΚΑ. Α. 1000

ΗΜ. ΣΕΠΤ 2016

σφραγίδα και υπογραφή μελετητή

σφραγίδα υπαρκτής

ΑΝΑΣΤΑΣΙΟΣ Γ. ΑΘΑΝΑΣΙΟΥ
ΔΙΠΛΩΜΑΤΟΥΧΟΣ ΠΟΛΙΤΙΚΟ-ΜΗΧΑΝΙΚΟΣ - ΔΟΜΟΤΕΧΝΙΚΟΣ
ΑΡΧΙΤ. ΟΙΚΟΔΟΜΙΚΗΣ & ΓΕΩΔΕΣΙΑΣ ΣΟΦΙΑΣ
ΜΕΛΟΣ Τ.Ε.Ε. - Δ.Α.Ι.Ο. ΜΗΤΡΩΟΥ 87659
ΣΥΓΓΡΟΥ 34 - ΤΡΙΚΑΛΑ - ΤΗΛ: 24310 38282
ΑΦΜ. 100285410 - ΔΟΥ ΤΡΙΚΑΛΩΝ

ΔΗΛΩΣΗ ΙΔΙΟΚΤΗΤΗ (Ν. 4030/2011)
Ο κάτωθι υπογεγραμμένος Στραγάλης Παντελής δηλώνω υπεύθυνα & εν γνώσει των συνεπειών του νόμου περί ψευδούς δηλώσεως ότι:
1. Τα αρχικά και υλοποιημένα όρια του τεμαχίου με στοιχεία (Α1- Α2-Α3-Α4-Α1) και με εμβαδό E=16295,00τ.μ. που βρίσκεται στην Κτηματική Περιφέρεια Ελευθεροχωρίου του Δήμου Πυλίας, υποδείχθηκαν από εμένα, και εδύναμαι για την ακρίβεια των δηλωμένων ορίων του τεμαχίου και για την ύπαρξη αυτού.
Ο ΔΗΛΩΝ **Π**

ΔΗΛΩΣΗ ΜΗΧΑΝΙΚΟΥ (Ν. 651/77)
Δηλώνω σύμφωνα με το νόμο για το γεωτεμάχιο με στοιχεία (Α1-Α2-Α3-Α4-Α1) με εμβαδό E=16295,00τ.μ. που βρίσκεται στην Κτηματικής Περιφέρειας Ελευθεροχωρίου του Δήμου Πυλίας.
α) είναι άρτιο και οικοδομήσιμο κατά κανόνα σύμφωνα με τις ισχύουσες πολεοδομικές διατάξεις που ισχύουν σήμερα καθώς και τους περιορισμούς ως προς τις χρήσεις αυτών.
β) βρίσκεται εκτός σχεδίου, εκτός ορίων οικισμού Πυλίας, εκτός ΖΟΕ.
γ) δεν εμπίπτει στις διατάξεις του Ν. 1337/83 περί εισφορών σε γη και χρήμα.
δ) εντός αυτού δεν διέρχονται: ενεργές γραμμές μεταφοράς υψηλής τάσης Δ.Ε.Η., αγωγός φυσικού αερίου.
ε) εντός αυτού και κατά μήκος του προσώπου του εν θέματι γεωτεμαχίου δεν υπάρχουν δένδρα.
στ) εντός αυτού ή σε απόσταση μικρότερη των 20μ. από αυτό δεν διέρχεται ρέμα.
ΑΝΑΣΤΑΣΙΟΣ Γ. ΑΘΑΝΑΣΙΟΥ
ΔΙΠΛΩΜΑΤΟΥΧΟΣ ΠΟΛΙΤΙΚΟ-ΜΗΧΑΝΙΚΟΣ - ΔΟΜΟΤΕΧΝΙΚΟΣ
ΑΡΧΙΤ. ΟΙΚΟΔΟΜΙΚΗΣ & ΓΕΩΔΕΣΙΑΣ ΣΟΦΙΑΣ
ΜΕΛΟΣ Τ.Ε.Ε. - Δ.Α.Ι.Ο. ΜΗΤΡΩΟΥ 87659
ΣΥΓΓΡΟΥ 34 - ΤΡΙΚΑΛΑ - ΤΗΛ: 24310 38282
ΑΦΜ: 100285410 - ΔΟΥ ΤΡΙΚΑΛΩΝ

ΟΡΟΙ ΔΟΜΗΣΗΣ ΕΚΤΟΣ ΣΧΕΔΙΟΥ

Κατά κανόνα	Κατά παρέκκλιση
ΣΥΜΦΩΝΑ ΜΕ Π.Δ. 1/24.5.1985 - ΑΡΘΡΟΝ 1 (ΦΕΚ 270/ΔΙ.1.5.1985)	Π.Δ. 6.10.1976 - ΑΡΘ. 58/Α Παρ. Β' γ'
1. Ελ. πρόσωπο : 45,00 μ.	1. Ελ. πρόσωπο : 25,00 μ.
2. Ελ. Εμβαδό : 4.000,00 μ².	2. Ελ. Εμβαδό : 2000,00 μ².
3. Συντελεστής Δόμησης Σ.Δ. (%): 20%	
4. Μέγιστο επιτρ. ποσοστό κάλυψης (%): 10%	
5. Μέγιστο επιτρ. Υψος: ΚΑΤΑ Γ.Ο.Κ.	

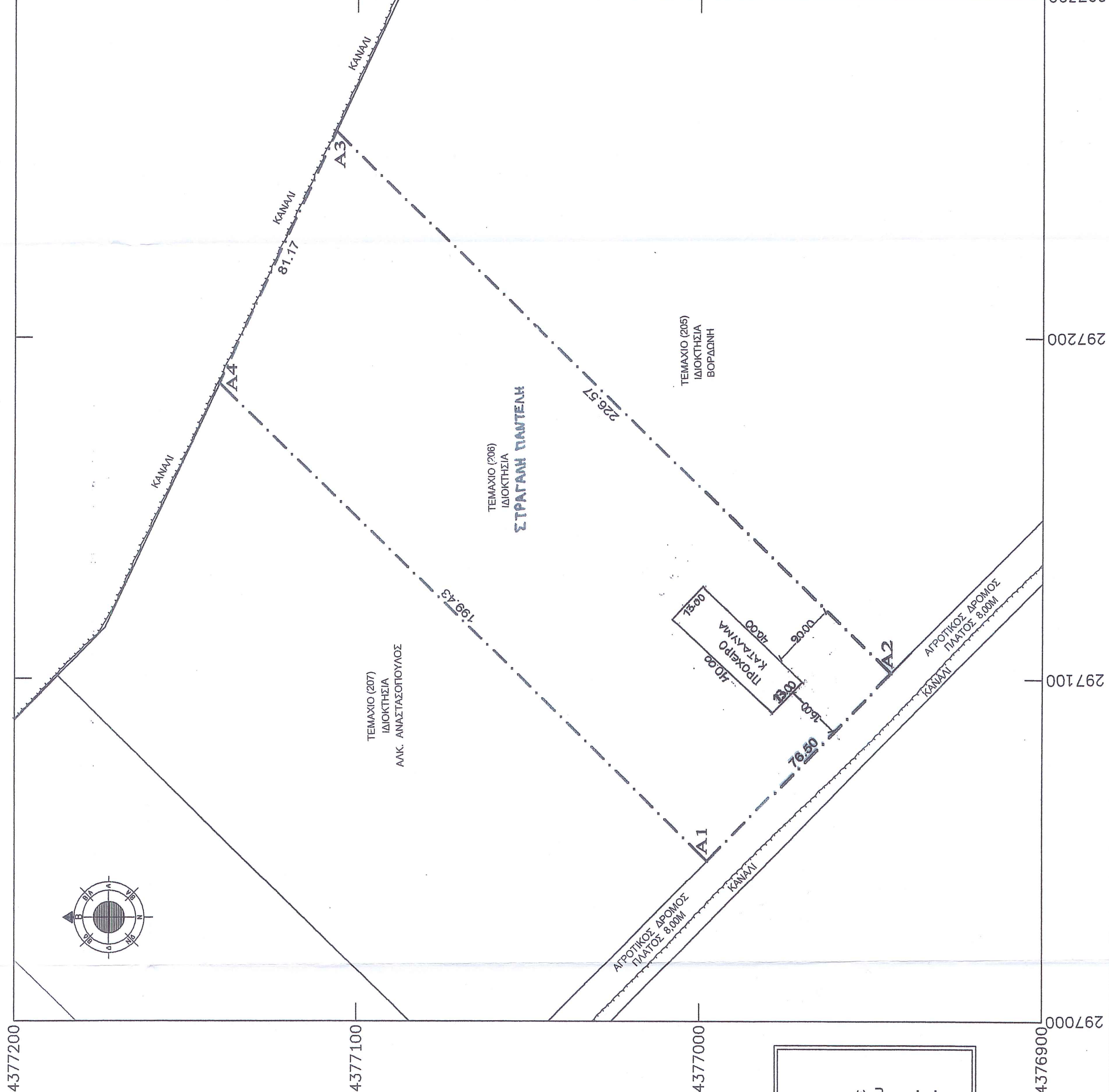

ΥΠΟΜΙΝΗΜΑ ΣΥΜΒΟΛΙΣΜΟΙ

	Υπάρχον κτίριο
	Μελλοντικό κτίριο
	Βεράντα κτίριο
	Θέση λήψης φώτο
	Όρια τεμαχίων
	Συρματοπερίφραξη
	Μανδρότοχος
	Πρανές
	Ρυθμ. Γραμμή
	Οικοδ. Γραμμή

ΠΑΡΑΤΗΡΗΣΕΙΣ
1. Το διαγράμμα είναι ενταγμένο στο κρατικό σύστημα συντεταγμένων Ε.Γ.Σ.Α. '87.
2. Η εξάρτηση από το Ε.Γ.Σ.Α. '87 πραγματοποιήθηκε με σύστημα G.P.S. και κανονίας χρήση του Τριγωνομετρικού Σημείου της Γ.Υ.Σ.
T06 (X=294272,220 & Y=4377496,340 & H=408,37μ.
T04 (X=294837,540 & Y=4375751,320 & H=233,04μ.

