

Δ ΗΛΩΣΗ ΟΡΟΙΩΝ
 ΤΗΣΙΑ ΑΥΤΗ ΕΥΡΙΣΚΕΤΑΙ ΕΙ ΤΗΝ ΤΟΠΟΘΕΣΙΑ ΚΕΡΑΜΙ...
 ΙΔΙΟΚΤΗΣΙΑΣ 15828 Μ²
 ΟΙΑ ΤΑ ΕΔΕΙΞΕ Ο ΙΔΙΟΚΤΗΤΗΣ ΠΑΝ. ΣΤΑΜΑΤΑΚΗΣ.

Δ ΗΛΩΣΗ 651/77
 ΤΗΣΙΑ ΑΥΤΗ ΕΥΡΙΣΚΕΤΑΙ ΕΚΤΟΣ ΣΧΕΔ. ΠΟΛ. ΔΙΚΑΙΩΜΑΤΟΣ
 ΟΤΙΑ ΚΑΙ ΟΙΚΟΣΤΑΤΗΣΙ ΜΗ
 Ο. ΜΗΧΑΝΙΚΟΣ

ΓΕΩΡΓΙΟΣ Δ. ΓΕΡΓΑΤΣΟΥΛΗΣ
 ΔΙΠΛΩΜ. ΠΟΛΙΤΙΚΟΣ ΜΗΧΑΝΙΚΟΣ
 ΕΘΝΙΚΟ ΜΕΤΣΟΒΙΟ ΠΟΛΥΤΕΧΝΕΙΟ
 ΜΕΛΟΣ Τ.Ε.Ε. ΑΡΙΘΜΟΣ ΜΗΤΡΩΟΥ 46437
 ΚΑΡΤΑΦΟΣ - ΚΑΡΤΑΦΟΥ ΕΠΛ 22763

ΣΥΝΤΕΤΑΓΜΕΝΩΝ

X	Y
788901.24	3934291.94
788968.54	3934272.68
788988.63	3934276.77
789036.13	3934317.62
789061.14	3934324.71
789052.90	3934271.19
789067.62	3934225.41
789018.45	3934192.79
788974.11	3934177.32
788887.04	3934228.51
789026.00	3934309.06
789023.86	3934281.22
789005.41	3934226.93
788979.47	3934179.24

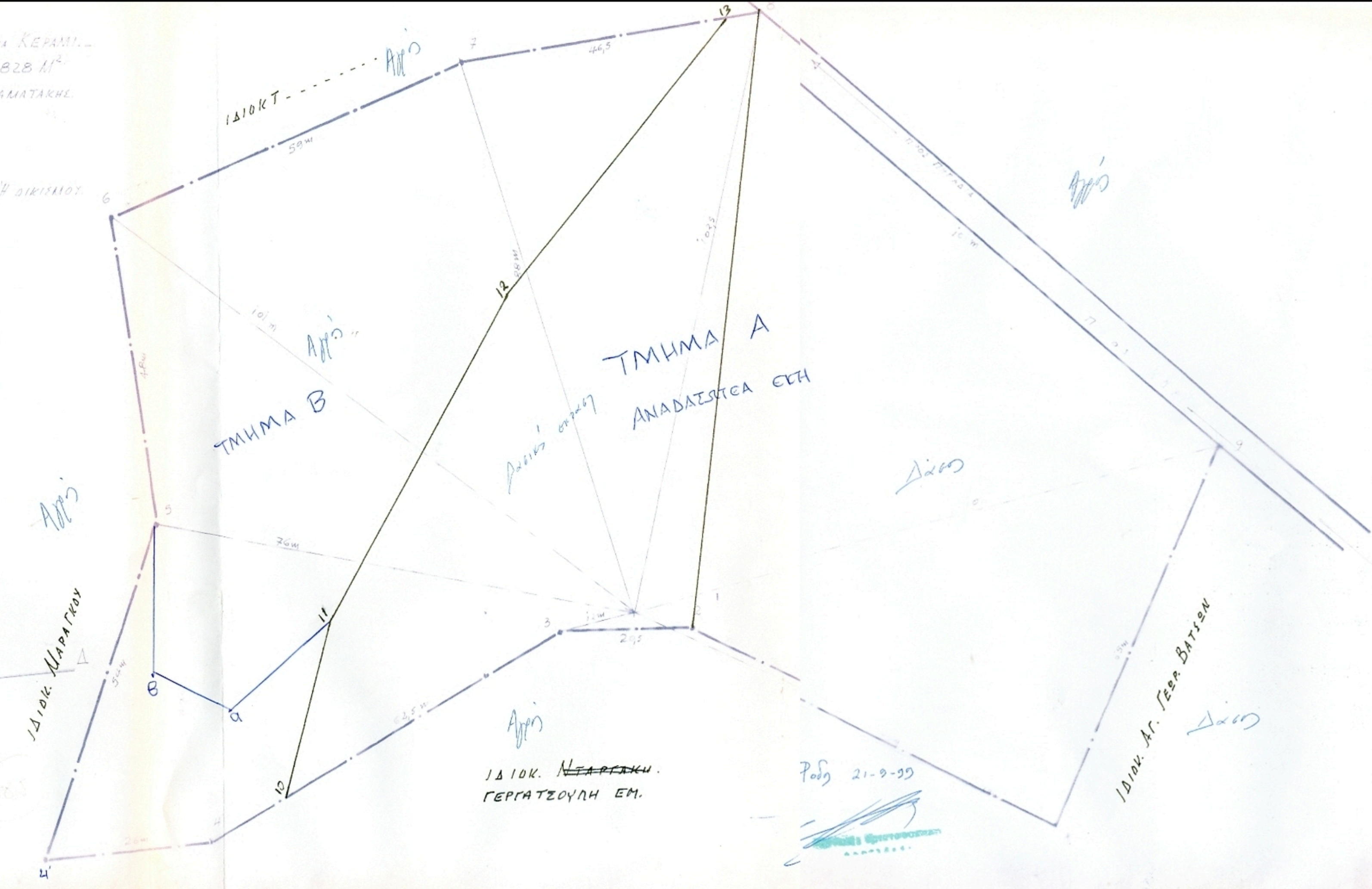

ΥΠΟΜΝΗΜΑ

Το Τμήμα Α με εμβαδό Ε(1, 2, 3, 10, 4, 5, β, α, 11, 12, 13, β, 9, -1) = 10.883,70 τμ που αποτελεί τμήμα ευρύτερης έκτασης η οποία έχει κηρυχθεί ως αναδασωτέα με την υπ' αριθμ. 5060/11.10.1990 Απόφαση Κήρυξης Αναδασωτέας (ΦΕΚ 610/Τ.Δ./ 30.10.1990) με την διόρθωση σφάλματος αυτής (ΦΕΚ 525 τ.Δ 20.06.2006) δεν περιλαμβάνεται στην παρούσα πράξη χαρακτηρισμού, κατ' εφαρμογή των διατάξεων της παρ. 8 του άρθρου 14 του Ν. 998/79 όπως αντικαταστάθηκε με το άρθρο 34 του Ν. 4280/14(ΦΕΚ-159 Α)».

Το Τμήμα Β με εμβαδό Ε(α, β, 5, 6, 7, 13, 12, 11, α) = 4.524,56 τμ της έκτασης χαρακτηρίζεται ως μη δασικού χαρακτήρα έκταση κατά την έννοια των διατάξεων της παραγράφου 6 περίπτωση β του άρθρου 3 του Ν. 998/79, όπως αυτή αντικαταστάθηκε με την παρ. 4 του αρθ. 32 του Ν. 4280/14 (ΦΕΚ-159 Α) μη υπαγόμενη στις διατάξεις της δασικής νομοθεσίας.

Συντεταγμένες πρόσθετων κορυφών	ΕΓΣΑ 87
α	789036.6847, 3934296.7840
β	789049.3846, 3934293.5137

Ράβδος 13-12-2016
 Ο Εισηγητής
 Λεωνίδης Δημήτριος
 Δασολόγος

ΑΝΗΚΕΙ ΣΤΗΝ 8555/13.2.207 ΠΡ. ΧΑΡΙΜΑΤ
 ΤΗΣ ΔΙΕΥΘΥΝΣΗΣ ΔΑΣΩΝ
 ΔΡ ΕΚ ΜΗΕΟΥ

Ανήκει στην 4072/18/9-12-99 αωφ.εργ.
 της Διεύθυνσης Δασών Δωδεκανήσου



ΕΡΓΟΔΟΤΗΣ: ΡΗ ΓΟΠΟΥΛΑ ΠΑΝ. ΣΤΑΜΑΤΑΚΗ
 ΕΡΓΟ: ΤΟΠΟΓΡΑΦΙΕΝ ΑΓΡΟΥ
 ΕΡΕΥΝΑ: ΚΕΡΑΜΙ-ΔΗΜΟΥ ΚΑΡΠΑΦΟΥ



ΤΟΠΟΓΡΑΦΙΕΝ
 6-7-88 500

ΓΕΩΡΓΙΟΣ Δ. ΓΕΡΓΑΤΣΟΥΛΗΣ
 ΔΙΠΛΩΜ. ΠΟΛΙΤΙΚΟΣ ΜΗΧΑΝΙΚΟΣ
 ΕΘΝΙΚΟ ΜΕΤΣΟΒΙΟ ΠΟΛΥΤΕΧΝΕΙΟ
 ΜΕΛΟΣ Τ.Ε.Ε. ΑΡΙΘΜΟΣ ΜΗΤΡΩΟΥ 46437
 ΚΑΡΤΑΦΟΣ - ΚΑΡΤΑΦΟΥ ΕΠΛ 22763