

	x	ψ
1	440158.90	4333892.49
2	440158.70	4333883.55
3	440149.07	4333863.59
4	440139.02	4333840.69
5	440125.09	4333833.14
6	440102.99	4333812.42
7	440122.47	4333783.47
8	440125.85	4333773.35
9	440131.54	4333760.69
10	440141.74	4333747.80
11	440155.30	4333724.55
12	440172.78	4333739.35
13	440182.84	4333746.16
14	440188.09	4333750.37
15	440179.10	4333767.99
16	440174.36	4333781.76
17	440173.73	4333790.32
18	440173.56	4333803.66
19	440171.28	4333818.33
20	440165.74	4333828.35
21	440168.55	4333842.01
22	440165.57	4333848.35
23	440165.26	4333856.50
24	440167.51	4333865.84
25	440164.50	4333881.32
A	440137.07	4333753.77
B	440152.52	4333754.21
C	440162.81	4333750.41

Έγινε έλεγχος  
Βόλος 30-1-2017  
ΧΡΥΣΑΝΘΗ ΠΑΡΝΑΒΕΛΑ  
MSc ΔΑΣΟΛΟΓΟΣ

**ΓΕΩΡΕΙΤΑΙ**  
και βεβαιώνεται ότι το παρόν  
σχεδ/μα ανήκει στο αριθμ.  
294/11961/1-2-17 έγγραφό μας.  
Βόλος 1-2-2017  
Ο Δασάρχης Βόλου  
Νικόλαος Νικόλαος  
Δρ. Δασολόγος

Το παρόν αγροτεμάχιο είναι ενταχμένο στο κρατικό  
σύστημα συντεταγμένων ΕΓ.Σ.Α. 87 και η εξάρτη  
πραγματοποιήθηκε με σύστημα G.P.S. και οι διαστάσεις  
και το εμβαδόν του οικοπεδου υπολογίστηκαν αναλυτικά  
απο τις συντεταγμένες των κορυφών του.

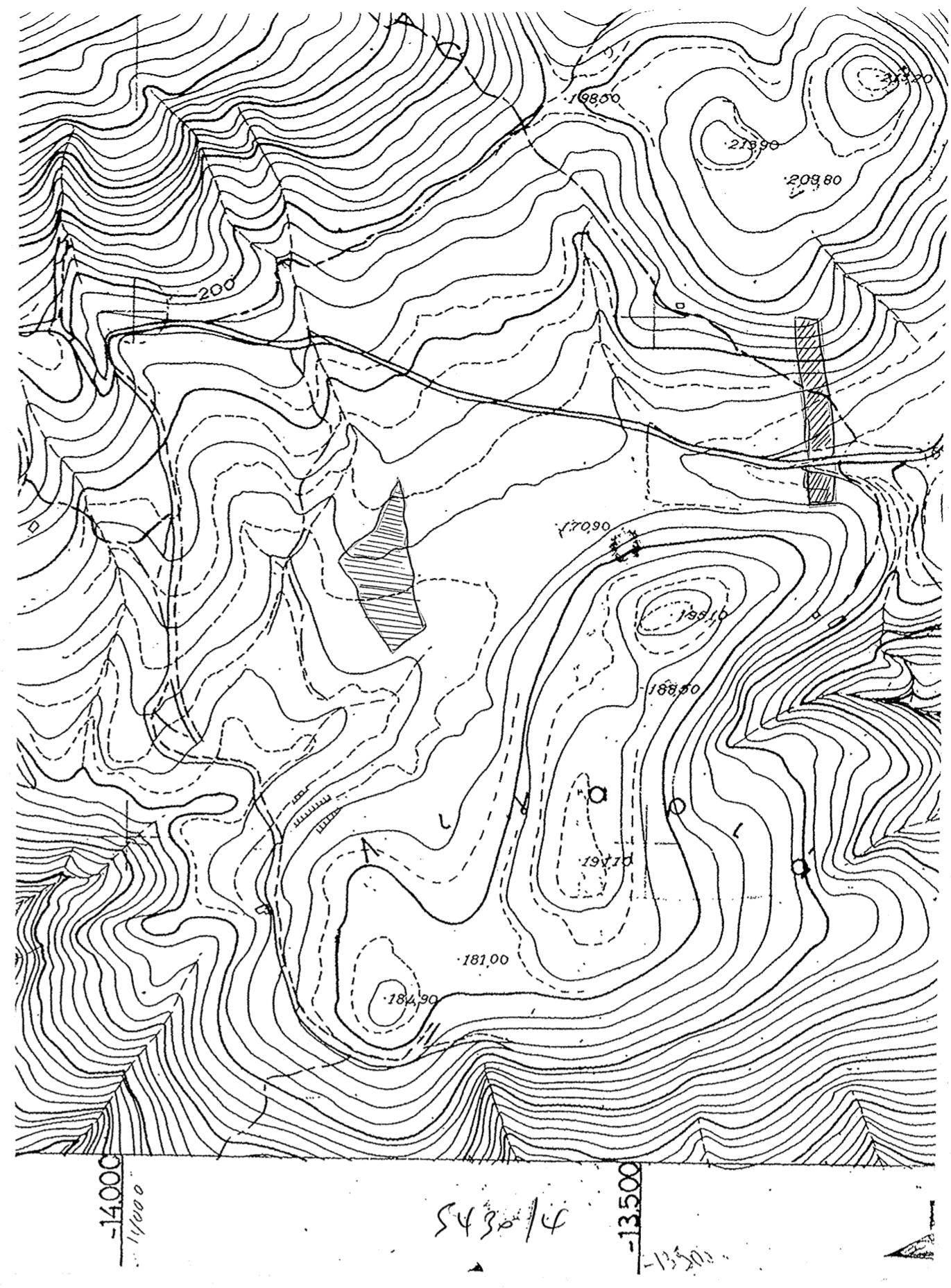

ΤΕΧΝΙΚΟ ΓΡΑΦΕΙΟ ΜΕΛΕΤΩΝ  
ΒΛΑΜΠΟΥΛΟΣ ΠΑΝ. - ΝΑΚΟΣ ΒΑΣ. ΤΟΠΟΓΡΑΦΟΙ ΜΗΧΑΝΙΚΟΙ ΑΠ.Θ.  
ΑΝΤΩΝΟΠΟΥΛΟΥ 168 ΒΟΛΟΣ ΤΗΛ. 6977655133

ΤΟΠΟΓΡΑΦΙΚΟ ΔΙΑΓΡΑΜΜΑ ΑΓΡΟΤΕΜΑΧΙΟΥ

ΙΔΙΟΚΤΗΤΗΣ : ΓΕΩΡΓΙΟΣ ΖΜΑΣ του ΙΩΑΝΝΟΥ  
ΘΕΣΗ : "Λιναρία" ΔΗΜΟΥ ΝΟΤΙΟΥ ΠΗΛΙΟΥ (εκτός σχεδίου)

ΚΛΙΜΑΚΑ 1 : 500

ΟΡΙΑ : 1-2-3-4-5-6-7-8-9-10-11-12-13-14-15-16-17-18-19-20-21-22-23-24-25-1

ΕΜΒΑΔΟ : E=6219.25μ2

ΥΠΕΥΘΥΝΗ ΔΗΛΩΣΗ  
Ο υποχρεωμένος Γεωργιος Ζμας του Ιωαννου δηλωσ ότι το  
αγροτεμάχιο με στοιχεία 1-2-3-4-5-6-...-21-22-23-24-25-1 τα ορια που εχω  
υλοποιησει στο εδαφος και που υπειδείξα στο μηχανικο είναι τα πραγματικά.  
ο ΔΗΛΩΣΗ ΙΔΙΟΚΤΗΤΗΣ  
JK

Β Ο Λ Ο Σ ΙΑΝΟΥΑΡΙΟΣ 2015  
Ο ΣΥΝΤΑΞΑΣ  
ΠΑΝΑΓΙΩΤΗΣ ΑΠ. ΒΛΑΜΠΟΥΛΟΣ  
ΑΠ.Θ. 11757  
ΑΟΥ Α ΒΟΛΟΥ